

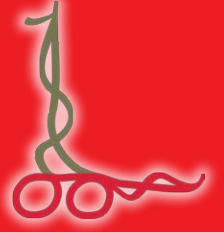

"ललितपुरको समृद्धि र सुशासनको आधार,  
सम्पदा, संस्कृति सहितको स्मार्ट सेवा र पूर्वाधार।"



# वार्षिक नगर विकास योजना

## Annual Municipal Development Plan

आर्थिक वर्ष २०८१/८२

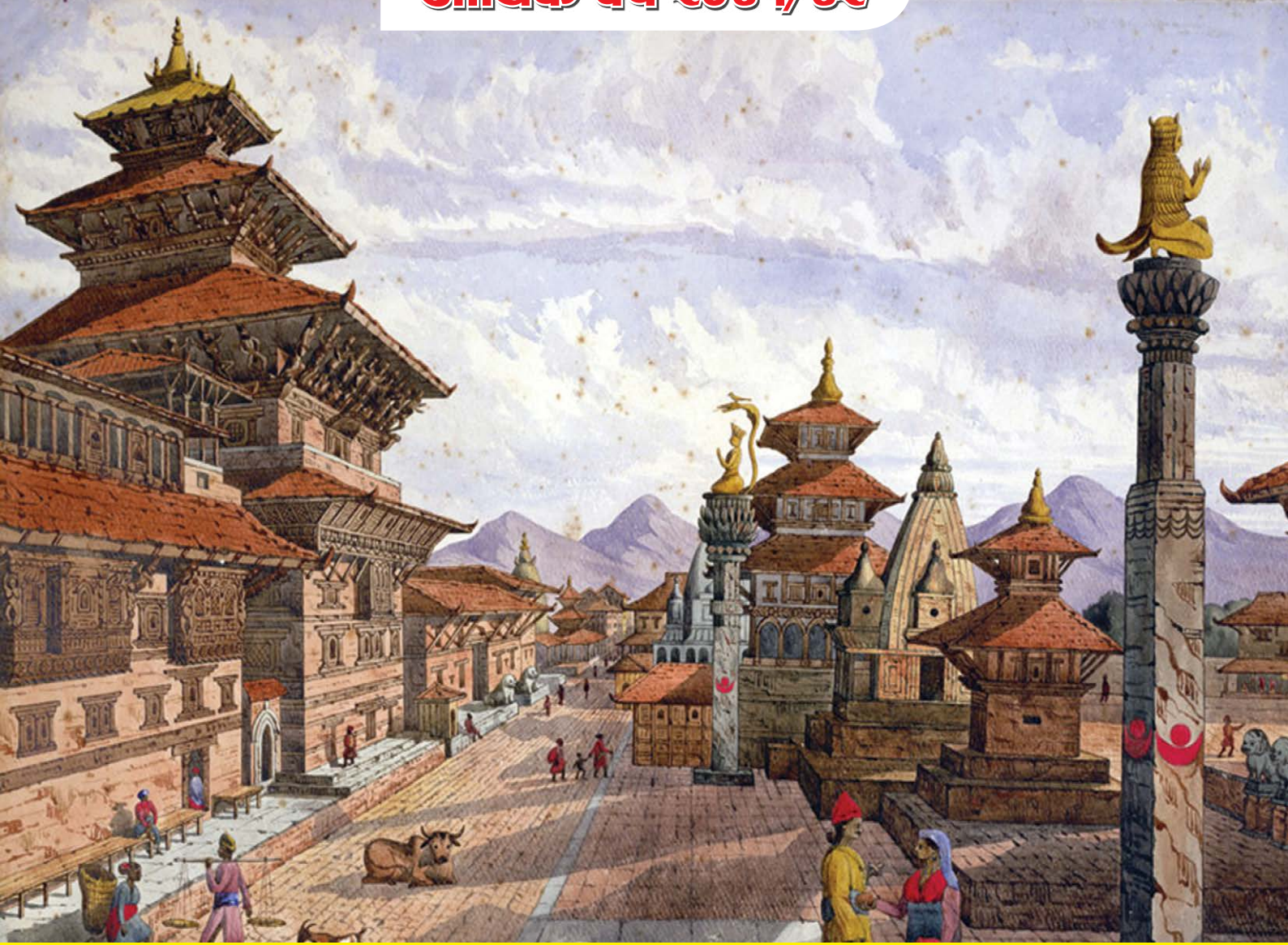

ललितपुर महानगरपालिका  
नगर कार्यपालिकाको कार्यालय  
पुल्चोक, ललितपुर, बागमती प्रदेश, नेपाल



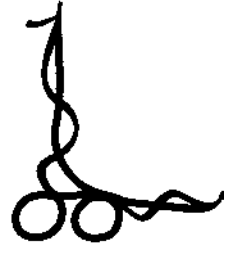

वार्षिक नगर विकास योजना  
**Annual Municipal Development Plan**

आर्थिक वर्ष २०८१/८२

ललितपुर महानगरपालिका  
नगर कार्यपालिकाको कार्यालय  
पुल्चोक, ललितपुर, बागमती प्रदेश, नेपाल



## विषय सूची

सि.नं.	विषयबस्तु	पेज नं.
१.	ललितपुर महानगरपालिकाको परिचय	१
१.१	ऐतिहासिक पृष्ठभूमि	१
१.२	ललितपुर महानगरपालिकाको नक्सा	३
१.३	भौगोलिक अवस्थिति	३
१.४	तथ्याङ्कीय जानकारी	४
१.५	विश्व सम्पदा स्थल	५
१.६	ऐतिहासिक तथा धार्मिक स्थल	५
१.७	प्रमुख सम्पदास्थलहरू	६
२.	ललितपुर महानगरपालिकाका प्रमुख श्री चिरीबाबु महर्जनबाट २०८१ असार ५ गते पाँचौं नगरसभामा प्रस्तुत आर्थिक वर्ष २०८१/८२ को नीति तथा कार्यक्रम	८
३.	ललितपुर महानगरपालिकाका उप प्रमुख श्री मञ्जली शाक्य बज्राचार्यबाट २०८१ असार १० गते पाँचौं नगरसभामा प्रस्तुत आर्थिक वर्ष २०८१/८२ को बजेट वक्तव्य	५१
४.	आ.व. २०८१/८२ को व्यय अनुमानको सारांश	५८
५.	आ.व. २०८१/८२ को आयको अनुमान	६२
६.	आ.व. २०८१/८२ को आय-व्ययको सारांश	६४
७.	आ.व. २०८१/८२ चालु खर्च	६५
८.	वडा तर्फका वार्षिक कार्यक्रमहरू	६९
९.	विषयगत समिति तर्फको कार्यक्रम	२००
१०.	शिक्षा तर्फको वार्षिक कार्यक्रम	२०१
११.	स्वास्थ्य तर्फको वार्षिक कार्यक्रम	२०३
१२.	सामुदायिक विकास तथा लक्षित बर्ग तर्फको वार्षिक कार्यक्रम	२०६
१३.	लघु घरेलु तथा साना उद्योग प्रवर्द्धन तर्फको वार्षिक कार्यक्रम	२१३
१४.	सहकारी नियमन तथा प्रवर्द्धन तर्फको वार्षिक कार्यक्रम	२१५
१५.	गरिबी तथा रोजगार प्रवर्द्धन तर्फको वार्षिक कार्यक्रम	२१७
१६.	लगानी व्यवस्थापन (बैंक तथा वित्तीय संस्था) तर्फको वार्षिक कार्यक्रम	२१८
१७.	कृषि विकास तर्फको वार्षिक कार्यक्रम	२१९
१८.	पशु सेवा तर्फको वार्षिक कार्यक्रम	२२२
१९.	साना सिंचाई तर्फको वार्षिक कार्यक्रम	२२४

सि.नं.	बिषयबस्तु	पेज नं.
२०.	फोहरमैला व्यवस्थापन तर्फको वार्षिक कार्यक्रम	२२५
२१.	वन, भू तथा जलाधार संरक्षण तर्फको वार्षिक कार्यक्रम	२२६
२२.	पार्क निर्माण तथा हरियाली व्यवस्थापन तर्फको वार्षिक कार्यक्रम	२२७
२३.	विपद व्यवस्थापन तर्फको वार्षिक कार्यक्रम	२२८
२४.	शहरी विकास तर्फको वार्षिक कार्यक्रम	२३१
२५.	भवन निर्माण तर्फको वार्षिक कार्यक्रम	२३४
२६.	शहरी सडक तर्फको वार्षिक कार्यक्रम	२३५
२७.	सम्पदा संरक्षण तर्फको वार्षिक कार्यक्रम	२३८
२८.	ढल निर्माण तथा मर्मत तर्फको वार्षिक कार्यक्रम	२४२
२९.	अन्य पूर्वाधार मर्मत तथा क्षमता विकास तर्फको वार्षिक कार्यक्रम	२४५
३०.	सुशासन तथा संस्थागत क्षमता विकास तर्फको वार्षिक कार्यक्रम	२४६
३१.	उद्योग, पर्यटन तथा संस्कृति संरक्षण तर्फको वार्षिक कार्यक्रम	२४८
३२.	नगरस्तरीय योजना तर्फको वार्षिक कार्यक्रम	२६३
३३.	नगर गौरवका योजना तर्फको वार्षिक कार्यक्रम	२६७
३४.	सङ्घीय सरकारबाट हस्तान्तरित कार्यक्रम (विशेष अनुदान)	२७३
३५.	सङ्घीय सरकार (शसर्त अनुदान)	२९४
३६.	प्रदेश सरकार (शसर्त अनुदान)	२९७
३७.	विनियोजन ऐन, २०८१	३०१

## १. ललितपुर महानगरपालिकाको परिचय

### १.१. ऐतिहासिक पृष्ठभूमि:

धार्मिक, सांस्कृतिक एवम् ऐतिहासिक, मन्दिरै मन्दिरको नगरीको रूपमा परिचित नेपालको सवैभन्दा पुरानो र काठमाण्डौँ उपत्यकाको प्राचीन तथा महत्वपूर्ण ३ नगरहरू मध्ये एक नगर हो ललितपुर। अनुपम कलानगरीको रूपमा सुपरिचित यो नगर सफाई तथा अन्य कार्यहरू गर्न वि.सं. १९७५ पौष २ गते जारी भएको “पाटन सवाल” बाट “छेमडोल अड्डा” को नामबाट सञ्चालन भई वि.सं. २००९ सालमा ललितपुर नगरपालिका, वि. सं. २०१८ सालमा ललितपुर नगर पञ्चायत, वि.सं. २०४७ सालमा पुनः ललितपुर नगरपालिका र वि. सं. २०५२ सालमा ललितपुर उप-महानगरपालिकाको रूपमा रही नगरवासीहरूको सेवा र विकास निर्माणमा सदैव समर्पित रहदै आएकोमा २०७३ साल चैत्र १० गतेदेखि महानगरपालिकाको रूपमा आफ्ना सेवाहरू विस्तार गरी कार्य सम्पादन गर्दै आएको छ।

यस शहरलाई प्राचीन कालदेखि हालसम्म समय अनुसार विभिन्न नामले चिनिदै आएको छ। जस्तै यल, युपग्राम, ललितपत्तन, ललितापुरी, मानिङ्गल, पाटन आदि। साहित्यिक श्रोत र जनश्रुति अनुसार ललितपुर शहर किराँतकालमा नै स्थापना भैसकेको थियो। त्यसैले होला ललितपुरको अर्को नाम पहिलो किराँती राजा यलम्वरको नामबाट “यल” राखिएको हो भन्ने भनाई पाइन्छ। जनश्रुति तथा यहाँको रीतिरिवाज पनि ललितपुर शहर र किराँतहरूको प्राचीन सम्बन्धसँग मेल खाने गरेको पाइन्छ। क्वालखु स्थित पट्को डोँ (किराँत दरवार), ८०० किराँती मारिएको ठाँउ भनि चिनिने च्यासल, हालसम्म पनि किराँतीहरू वर्षको एकपटक आई पूजा गर्नु पर्ने त्यागल स्थित सिद्धिलक्ष्मी मन्दिरको परिसरमा रहेका देवताहरू, तिखिदेवल स्थित शिवजीको मन्दिर आदिले किराँत र ललितपुरको प्राचीन सम्बन्ध थियो भन्ने प्रष्ट हुन्छ।

यस शहरको प्राचीनताको बारेमा प्रमाणित रूपमा प्रकाश पार्ने पुरातात्विक श्रोतहरूको अभाव छ। तर केही वंशावलीहरूले भारतका मौर्य सम्राट अशोक इ.पू. २५० तिर काठमाडौँ उपत्यकाको भ्रमण गरेको र उनले ललितपुरको चारकुनामा चार र विचमा एक समेत गरेर पाँच स्तूपको स्थापना गरेको कुरा उल्लेख गरेको पाइन्छ। हालसम्म पनि ललितपुर चारदिशामा चारवटा प्राचीन स्तूपहरू रहेका छन्। जुन अशोक स्तूपको नामले प्रख्यात छन्।

ललितपुर क्षेत्रमा प्राचीन समयदेखि नै बस्ती वसिसकेको र एउटा मुख्य केन्द्रको रूपमा विकास भैसकेको कुरामा दुइमत छैन। लिच्छविकालमा यो क्षेत्र युपग्राम नामले परिचित रहेको पाइन्छ। यसको पूर्व दिशामा दीपावती नगर (गुईत), दक्षिण दिशामा मतिनगर (लगनखेल), पश्चिम दिशामा शिलापुर दानागिरी (पुल्चोक), उत्तर दिशामा ललितारण्य (कुम्भेश्वर) र मध्य भागमा स्वस्तिक आकारको मंगलबजार रहेको भनि वर्णन गरेको पाइन्छ। त्यस्तैगरी पूर्व दिशामा श्री बालकुमारी, दक्षिण दिशामा बटुकभैरव र श्रीमहालक्ष्मी, पश्चिम दिशामा खड्गयोगिनी र उत्तर दिशामा चामुण्डादेवी रहेको छ। लिच्छवी कालका पुरातात्विक श्रोतहरू अभिलेख, मूर्ति, ढुङ्गेधारा, जलद्रोणी आदि प्रसस्तै मात्रामा पाइएकोले लिच्छविकालमा नै ललितपुर पूर्ण रूपमा विकास भैसकेको थियो भन्ने बुझिन्छ।

यहाँ रहेका २४ वटाभन्दा बढी लिच्छविकालीन शिलालेख, पहिलो शताब्दीको च्यासलको गजलक्ष्मी, हौगलको हारती, बंगलामुखीको मातृकाहरुको मूर्ति, सिकबहीको उमामहेश्वर, चण्डेश्वरी मन्दिर अगाडिको उमामहेश्वरको मूर्ति, खपिँछे भैरव मन्दिरको परिसरमा रहेको शिलालेख सहितको जलद्रोणी, अभिलेख सहितको ढुङ्गेधारा आदि पाइएका कारणले पनि लिच्छविकालको युपग्रामको बनौट कलाकौशल रुपमा विकास भएको थियो भन्ने बुझिन्छ। हालसम्म यस ललितपुर महानगरपालिका क्षेत्रमा २४ वटा लिच्छविकालका शिलापत्रहरु पाइएका छन्। हालसम्म प्राप्त शिलालेखहरु मध्ये पहिलो अभिलेख स्वँथ टोलको संवत् ४११ को अभिलेखलाई लिन सकिन्छ। त्यस्तै गरी पाटन बाहालुखाको सम्वत् ४३५ को दण्डनायक र र्सवदण्डनायकको उल्लेख छ भने सम्वत् ६७ को नरेन्द्रदेवको अभिलेखमा युपग्राम, भट्ट र माप्चोक अधिकरणको अधिकार हटाइएको व्यहोरा पाइन्छ। यहि लिच्छविकालको युपग्राम नै पछि गएर पाटन तथा ललितपुर भन्न थालियो। यल, पाटन, ललितपटन, ललितापुरी, ललितपुर, मनिङ्गल आदि नामले प्रख्यात यस नगर मल्लकालमा छुट्टै राज्यको रुपमा रहेको थियो। मध्यकालको बौद्ध धर्म र संस्कृतिको केन्द्रको रुपमा विकास हुनुको साथै कला र संस्कृतिको दृष्टिबाट महत्वपूर्ण केन्द्रको रुपमा रहेको पाइन्छ। त्यसैले आज यस नगरलाई City of Fine Arts को नामले चिनिन सफल भएको हो। ललितपुर नगरका भौतिक सम्पदाको प्राचीनता बारे धेरै अगाडिसम्म पुग्न सक्ने प्रमाणहरु नपाइएता पनि मल्लकालको पूर्वार्धमा बनेका सम्पदाहरु हालसम्म पनि जीवित नै रहेका छन्। वंशावली तथा अन्य केही स्रोतहरुले वरदेवको हजुरबाबुले (राज प्रसाद) दरबार बनाइएको र सन् ११७६ रुद्रदेवले पाटन दरबारको एक चोक निर्माण गरेको उल्लेखहरु पाइएको छ।



## १.२. ललितपुर महानगरपालिकाको नक्सा:

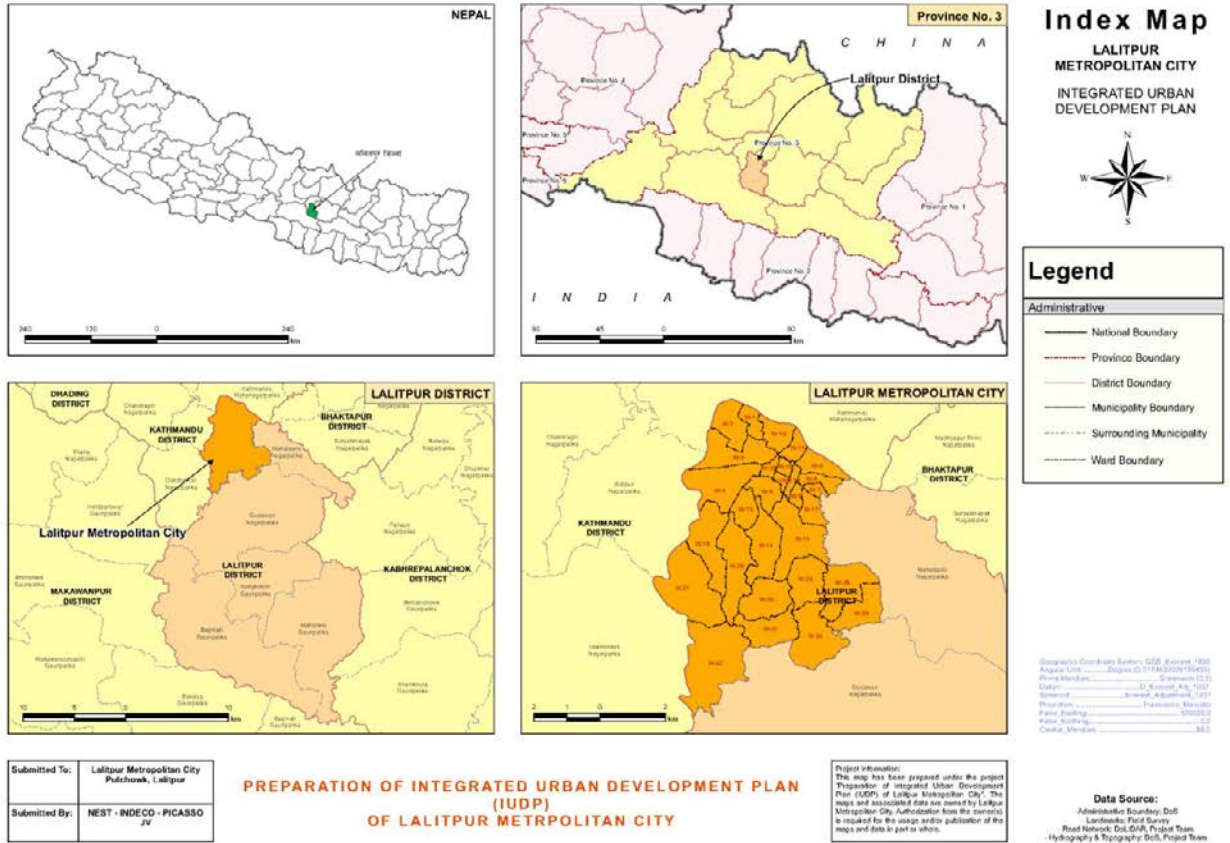

## १.३. भौगोलिक अवस्थिति:

अवस्थिति: अक्षांश: २७.६२° देखि २७.६९ ° उत्तरी

देशान्तर: ८५.२९ ° देखि ८५.३६° पूर्वी

सिमाना: पूर्वमा: महालक्ष्मी नगरपालिका

पश्चिममा: कीर्तिपुर नगरपालिका र काठमाडौँ महानगरपालिका

उत्तरमा: काठमाडौँ महानगरपालिका

दक्षिणमा: गोदावरी नगरपालिका

उचाइ: समुन्द्री सतहदेखि सालाखाला १२८० मिटर माथि

क्षेत्रफल: ३६.१२ वर्ग कि.मि.

वडा विभाजन: २९

क्षेत्रफलको हिसाबले सबैभन्दा ठूलो वडा: २२ (३.८८ वर्ग कि.मि.) र सबैभन्दा सानो वडा: १९

(०.१६ वर्ग कि.मि.)

जनसङ्ख्याको हिसाबले सबैभन्दा ठूलो वडा: १४ (२२८४१ जना) र सबैभन्दा सानो वडा: ५

(३९७१ जना)

१.४. तथ्याङ्कीय जानकारी:

जनसङ्ख्या: (२०७८ को जनगणना अनुसार)

कुल जनसङ्ख्या: २,९४,०९८

महिला: १,४७,३६८ पुरुष: १,४६,७३०

घरधुरी: ७७,१५९

वडा नं.	घरधुरी	जनसङ्ख्या	पुरुष	महिला	जनघनत्व (प्रति व. कि.मी.)	क्षेत्रफल (व. कि.मी.)
१	२०४६	७२६५	३८३९	३४२६	१५१०४	०.४८१०
२	४०९४	१५७४३	८११५	७६२८	१४१६४	१.१११५
३	३०९८	११३७६	५६६९	५७०७	६८८५	१.६५२३
४	४९१२	१८१८८	८८५५	९३३३	८९२२	२.०३८३
५	९८३	३९७१	१९०१	२०७०	५२०१	०.७६३५
६	१२९७	५२७०	२७५६	२५१४	२१७२३	०.२४२६
७	१३२९	५३४७	२६७१	२६७६	२५४८६	०.२०९८
८	२६०६	९९२६	५०४२	४८८४	२०७६१	०.४७८१
९	३४६८	१२९७२	६५४२	६४३०	१६८९७	०.७६७७
१०	१६१३	५७५८	२९९०	२७६८	७५५७	०.७६१९
११	२४९१	९४९६	४९५१	४५४५	२१०४६	०.४५१२
१२	१५२२	६५५४	३२४४	३३१०	२८७५८	०.२२७९
१३	३९५६	१४२३५	७००१	७२३४	१८९४७	०.७५१३
१४	६१४९	२२८४१	११२०९	११६३२	१३२७६	१.७२०५
१५	४४१४	१६४५४	८१९९	८२५५	७२१४	२.२८०७
१६	१८७६	७७६६	३७९१	३९७५	३४९०३	०.२२२५
१७	२८९३	१०९५४	५५०७	५४४७	१८२०२	०.६०१८
१८	३५६७	१३७४६	६७७८	६९६८	६८५४	२.००५६
१९	१३६७	५४५३	२७०२	२७५१	३३५९८	०.१६२३
२०	२४७०	९२३९	४६३७	४६०२	४०४६९	०.२२८३
२१	१२३५	५२७४	२६४६	२६२८	१६६४	३.१६९६
२२	१९४०	७८९४	३८९१	४००३	२०३०	३.८८८४
२३	३२०५	११९२८	५९८३	५९४५	८११६	१.४६९६
२४	२२५२	९१०४	४४९८	४६०६	४१३४	२.२०२२
२५	४३४६	१६४६१	८०००	८४६१	७७९०	२.११३१
२६	२०५७	७९०९	३८८२	४०२७	५१०३	१.५५००
२७	१६०९	६२९०	३१०१	३१८९	४२८६	१.४६७५
२८	२८६९	१०७७८	५४४६	५३३२	५९७५	१.८०३७
२९	१४९५	५९०६	२८८४	३०२२	४५५६	१.२९६२
जम्मा	७७,१५९	२,९४,०९८	१,४६,७३०	१,४७,३६८		३६.१२

## १.५. विश्व सम्पदा स्थल:

युनेस्कोले विश्व सम्पदास्थल घोषित गरेका उपत्यकाका ७ क्षेत्र मध्ये एक “पाटन दरवार क्षेत्र” यसै महानगरभित्र रहेको छ । यस वरपरका क्षेत्रमा रहेका सम्पदाहरूको सूची देहाय बमोजिम छन्:

- क. **सुन्दरी चोक:** यस चोक भित्र कलात्मक तुसाहिटी रहेको छ ।
- ख. **मूलचोक:** यो पाटन दरवार क्षेत्रमा रहेको ३ प्रमुख चोकहरू मध्ये सबै भन्दा ठूलो चोक हो ।
- ग. **मणिकेशव नारायण चोक:** मल्लकालिन पाटन दरवारका तीन मुख्य चोकहरूमध्ये सबैभन्दा उत्तर तर्फ रहेको यो चोक सबैभन्दा पुरानो चोक मानिन्छ । राजा योगनरेन्द्र मल्लले यस चोकको बिचमा मणिकेशव नारायणको मन्दिर स्थापना गरेपछि यस चोकको नाम मणिकेशव नारायण चोक रहन गएको हो । यस चोकलाई चौक्वाठ दरवार भनेर पनि भनिन्थ्यो । स्थानीय जनश्रुति अनुसार यस स्थानमा दरवार निर्माण गर्नुभन्दा पहिले रत्नाकर नामक महाबिहार थियो, तर पछि पाटन दरवारको विस्तार गर्ने क्रममा उक्त बिहारलाई अन्यत्र सारी सो स्थानमा दरवार निर्माण गरिएको थियो । उक्त कार्य लक्ष्मीकामदेवको समयमा (सन १०२४-१०४०) भएको थियो । यो चोकको वरिपरि उत्कृष्ट काष्ठकलाले भरिएको चारतल्ले भव्य भवन रहेको छ । विक्रम सम्बत १७३१ ताका राजा श्रीनिवास मल्लको पालामा यस भवनको जिर्णोद्धार भएको थियो ।
- घ. **कृष्ण मन्दिर:** दरवार क्षेत्रमा रहेको भगवान श्री कृष्णको यो मन्दिर १७ औं शताब्दीमा राजा सिद्धिनरसिंह मल्लले बनाएका हुन् । शिखर शैलीमा निर्मित यो मन्दिर ढुङ्गाबाट निर्माण गरिएको छ । यो नेपालमा २१ गजुर भएको एक मात्र मन्दिर हो ।
- ङ. **तलेजु मन्दिर:** मुलचोकमा अवस्थित तलेजुको मन्दिर राजा सिद्धि नरसिंह मल्लले सन १६४० मा बनाउन लगाएका हुन् र पछि यो मन्दिर आगलागीबाट नष्ट भएपछि सन १६६७ मा राजा श्रीनिवास मल्लले पुनर्निर्माण गराएका हुन् भन्ने कथन छ ।
- च. **पाटन संग्रहालय:** पाटन संग्रहालय नेपालको एक महत्वपूर्ण र ऐतिहासिक संग्रहालय हो । यो संग्रहालय युनेस्कोको विश्व सम्पदा क्षेत्र अन्तर्गत पर्दछ । पाटन संग्रहालयको समुद्रघाटन स्वर्गीय राजा वीरेन्द्र वीर विक्रम शाहले सन् १९९७ मा गरेका थिए । पाटन संग्रहालयले नेपालको परम्परागत पवित्र कलालाई प्रख्यात वास्तुकलाको परिवेशमा प्रदर्शन गर्दछ ।

## १.६. ऐतिहासिक तथा धार्मिक स्थल:

१. **कुम्भेश्वर महादेव मन्दिर:** कुम्भेश्वर महादेव मन्दिर ललितपुरको एक मात्र पाँचतल्ले मन्दिर हो । यो शिव मन्दिर वि.सं. १३९२ मा राजा जयस्थिति मल्लको पालामा निर्माण भएको हो । जनैपूर्णिमाका दिन यहाँ ठूलो मेला लाग्दछ ।
२. **हिरण्यवरवर्ण महाविहार:** तीन तल्ले प्यागोडा शैलीको यो मन्दिर शाक्यमुनी बुद्धको हो । स्वर्णमन्दिर नामले प्रसिद्ध यो महाविहार १२ औं शताब्दीमा राजा भास्कर देव मल्लले निर्माण गरेका हुन् ।

३. **महाबौद्ध:** वि.सं. १५८५ मा निर्मित शिखर शैलीको यो मन्दिरलाई हजार बुद्धको मन्दिर पनि भनिन्छ। यो मन्दिरमा टेराकोटा कालिगडीको उत्कृष्ट नमूना देख्न पाइन्छ।
४. **च्यासल स्थित ज्यापु समाज संग्रहालय:** ललितपुर महानगरपालिकाको वडा नं. ९ मा अवस्थित ज्यापु एकेडेमीको भवनमा स्थापना भएको ज्यापु संग्रहालयमा ज्यापु समुदायको दैनिक जनजीवनसँग सम्बद्ध विभिन्न सामग्री लगायत ज्यापु समुदाय समेत सक्रिय रूपमा संलग्न भै संचालन हुने ललितपुरका नेवारहरूको विविध जात्रा पर्व आदिका विषयमा जानकारी गराउने सामग्रीहरूको संग्रह रहेको छ।
५. **सदर चिडियाखाना:** जावलाखेल स्थित नेपालको एक मात्र चिडियाखाना यसै महानगर भित्र पर्दछ।

#### १.७. प्रमुख सम्पदास्थलहरू:

प्रमुख पोखरीहरू:	प्रमुख बौद्ध स्तुपहरू:	प्रमुख मठमन्दिरहरू:
न्हु पोखरी	पुल्चोक अशोक स्तुपा	कृष्ण मन्दिर
पिम्बहाल पोखरी	लगनखेल अशोक स्तुपा	तलेजु मन्दिर
प्रयाग पोखरी	इबहि अशोक स्तुपा	भिमसेन मन्दिर
जावलाखेल पोखरी	टेटा अशोक स्तुपा	कुम्भेश्वर महादेव मन्दिर
सप्त पाताल पोखरी	<b>प्रमुख बौद्ध विहारहरू:</b>	बंगलामुखी मन्दिर
पूर्णचण्डी पोखरी	हिरण्यवर्ण महाविहार	बालकुमारी मन्दिर
कुमारीपाटी पोखरी	रुद्रवर्ण महाविहार	महालक्ष्मी स्थान
धापाखेल नागदह	रत्नाकर महाविहार	वटुक भैरव
बुङ्गमती दे पोखु	यशोधरा महाविहार	श्री रातो मच्छिन्द्र नाथ (तःवहाल)
बुङ्गमती पो पोखु	जेष्ठवर्ण महाविहार	श्री मिननाथ मन्दिर
<b>प्रमुख दुङ्गेधाराहरू:</b>	धर्मकीर्ति महाविहार	पूर्णचण्डी (सिद्धिलक्ष्मी) मन्दिर
सुन्धारा हिटी	दत्तनाम महाविहार	महाबौद्ध
आल्को हिटी	गूणलक्ष्मी महाविहार	हरिसिद्धि भवानी मन्दिर
कोन्टि हिटी	चक्रवर्ण महाविहार	कार्यविनायक मन्दिर
च्यासः हिटी	बज्राकिर्ति महाविहार	रुद्रायणी मन्दिर
टंग हिटी	रुद्रदेव महाविहार	ह्याग्रीव भैरव मन्दिर
पुच्व हिटी	वैष्यवर्ण महाविहार	रातो मच्छिन्द्रनाथ मन्दिर (बुंगमती)
जावलाखेल हिटी	मयुरवर्ण महाविहार	विश्वनाथ मन्दिर
लगनखेल हिटी	जय मनोहर महाविहार	चारनारायण मन्दिर
गुईटल हिटी	श्री बच्छ महाविहार	हरिशंकर मन्दिर
मंग हिटी	बलाधार महाविहार	सिद्धिविनायक

प्रमुख दुङ्गेधाराहरुः	प्रमुख बौद्ध विहारहरुः	प्रमुख मठमन्दिरहरुः
मण्डप हिटी	अक्षयध्वर महाबिहार	धुम्र विनायक
नारीचा हिटी	रक्षेश्वर महाबिहार	बालकुमारी, भञ्ज्याङ्ग
थपा हिटी	लोकाकिर्ति महाबिहार	सप्तऋषी
सिन्चा हिटी	नापीचन्द्र महाबिहार	हरिहर
नुःग हिटी	गोपीचन्द्र महाबिहार	आदिनाथ स्नान मण्डल
त्यागः हिटी	ललितचन्द्र महाबिहार	शिव मन्दिर
नारा हिटी	सप्तपुर महाबिहार	तछला देवि
नट्वा हिटी	पध्मोच्च महाबिहार	बत्सला देवि
च्यावा हिटी	राजश्री महाबिहार	अष्ट भुजा देवि
फुचो हिटी	मणिमण्डप महाबिहार	बुद्ध मन्दिर, थाना गाँऊ
कोन्टिपुखु हिटी	चन्द्रसूर्य महाबिहार	सत्य नारायण मन्दिर
वासा हिटी	जयश्री महाबिहार	शंख नारायण मन्दिर
दथु हिटी	गुस्तल महाबिहार	सुर्यविनायक, बाफल
व्याचा हिटी	लोक किर्ति महाबिहार	लोकेश्वर, धालछें
अमृत हिटी	थवीर पात्र महाबिहार	इच्छावर्नेश्वर महोदव (गंचा महादेव)
ईकुहिटी	कामुकनाम महाबिहार	नाथेश्वर महादेव, तेता
हिकु हिटी	इति राज महाबिहार	पुखुसि महादेव, त्यागल
कुसुन्ती हिटी	जेष्ठवर्ण महाबिहार	दश अवतार, मुननी
वालिमा हिटी	बसुच्च महाबिहार	शंखमूल मसान दीप
कनिवा हिटी		चाकुपाट खटल गणेश मन्दिर
सुब्बा हिटी		तापाहिटी गणेश मन्दिर
		सैंठु गणेश मन्दिर
		कान देवता मन्दिर

# नगर प्रमुख श्री चिरीबाबु महर्जनबाट २०८१ असार ५ गते पाँचौ नगरसभामा प्रस्तुत आर्थिक वर्ष २०८१/८२ को नीति तथा कार्यक्रम

नगर सभा सदस्यहरू,

अन्य उपस्थित महानुभावहरू,

नमस्कार ! ज्वजलपा !

स्थानीय तहको दोश्रो निर्वाचन पश्चातको पाँचौ नगरसभाको यस गरिमामय सभामा उपस्थित नगर सभा सदस्यहरू, कर्मचारीवर्ग, पत्रकारमित्रहरू, सुरक्षाकर्मीहरू लगायत सम्पूर्ण महानुभावहरूमा यस सभाको अध्यक्षको हैसियतले स्वागत गर्दै सभा सञ्चालनमा यहाँहरूको अमूल्य र रचनात्मक योगदान रहनेछ भन्ने अपेक्षा लिएको छु।

यस अवसरमा नेपालमा राष्ट्रियता, नागरिक सर्वोच्चता, लोकतन्त्र तथा गणतन्त्र स्थापनाको लागि आफ्नो जीवन उत्सर्ग गर्नु हुने सम्पूर्ण ज्ञात अज्ञात सहिदहरू प्रति उच्च सम्मानका साथ हार्दिक श्रद्धासुमन अर्पण गर्दछु।

यस गरिमामय सभामा नगर प्रमुखको हैसियतले आगामी आर्थिक वर्षको वार्षिक नीति तथा कार्यक्रम प्रस्तुत गर्न पाउँदा आफूलाई गौरवान्वित भएको महशुस गरेको छु। आगामी आ.व.को नीति तथा कार्यक्रम तर्जुमा गर्दा सार्वजनिक सुनुवाईमा व्यक्त सुझाव तथा गुनासाहरू, ललितपुर जिल्लाबाट प्रतिनिधि सभा र बागमती प्रदेश सभामा प्रतिनिधित्व गर्नु हुने माननीय सदस्यज्यूहरूबाट प्राप्त सुझाव एवम Feedback, सूचनाको माध्यमबाट सङ्कलित सुझावहरू, सरोकारवालाहरूको सुझाव तथा Feedback समेतलाई दृष्टिगत गरिएको र ति सबै विषयहरूलाई स्मरण गर्दा म सबै नगरवासीहरूलाई भावनात्मक रूपले सम्झिरहेको छु र यो नीति कार्यक्रम पनि सबै नगरवासीको सर्वोपरी हितलाई केन्द्रविन्दुमा राखी तर्जुमा गरिएको व्यहोरा उल्लेख गर्न चाहान्छु।

गत आ.व. देखि नीति तथा कार्यक्रम र बजेट छुट्टा छुट्टै रूपमा प्रस्तुत हुने परम्परालाई निरन्तरता दिदै यस नगर सभा समक्ष आज नीति तथा कार्यक्रम प्रस्तुत गरेको छु र सो उपर छलफल भई पारित भए पश्चात मात्र स्थानीय सरकार सञ्चालन ऐन, २०७४ ले तोकेको समय सीमा (असार १०) भित्र बजेट तथा कार्यक्रम प्रस्तुत गर्ने व्यवस्था मिलाएको छु। यसबाट यहाँहरूको समग्र ध्यान महानगरपालिकाले लिने नीति तथा कार्यक्रममा मात्र केन्द्रित हुने र त्यसबाट महानगरलाई विकास निर्माण, कला संस्कृति तथा सम्पदा संरक्षण, विपद व्यवस्थापन, सेवा प्रवाह र सुशासन कायम गर्न मार्गनिर्देश गर्ने नीति तथा कार्यक्रम तर्जुमा हुनेछ भन्ने अपेक्षा लिएको छु।

आगामी आर्थिक वर्षको नीति तथा कार्यक्रम प्रस्तुत गर्नु अघि विगतमा यस महानगरपालिकाले अवलम्बन गरेका नीति तथा सञ्चालन गरेका कार्यक्रमले विकास निर्माण, कला संस्कृति तथा सम्पदा संरक्षण, विपद व्यवस्थापन, नागरिकमैत्री सेवा प्रवाह र सुशासनका क्षेत्रहरूमा गरेका असल अभ्यास, प्रयास र उपलब्धिहरूको संक्षिप्त चर्चा गर्नु सान्दर्भिक ठान्दछु। यि सबै उपलब्धिहरू हासिल गर्नमा यहाँहरूले गरेको योगदान सहानीय छ।

विगत लामो समयदेखि अलमलमा रहेको स्वास्थ्य विमा कार्यक्रम यसै वर्षदेखि पाटन स्वास्थ्य विज्ञान प्रतिष्ठानसँगको सहकार्यमा व्यवस्थित रूपमा शुरुवात गरिएको छ। यसबाट नगरवासीहरूलाई हुने स्वास्थ्य उपचारको आर्थिक भार धेरै हदसम्म न्यूनीकरण हुनेछ भन्ने विश्वास लिएकोछु।

यसै गरी २१ वटा सुविधा सहितको LMC Alert App सञ्चालनका साथै "सुन्दर ललितपुर नगरी: घर घरमा नगर प्रहरी" परिचालन गरी नगरवासीको गुनासो व्यवस्थापन गरिएको छ यसबाट हाल गुनासोको मात्रा धेरैहदसम्म घट्नुका साथ यसरी गरिएको परिचालनबाट राजस्व सङ्कलनमा समेत उल्लेख्य वृद्धि हुने अपेक्षा गरिएको छ।

ललितपुरको कुसुन्तीमा अपाङ्गतामैत्री हुने गरी Lift सहितको आकाशे पुल निर्माण कार्य शुरु गरिएकोछ। सम्भवत नेपालमा नै यो स्तरको आकाशे पुल पहिलो हो भन्ने मेरो ठम्याई छ।

सप्तपाताल पोखरी र पलेस्वा पोखरीमा कमलको फूल फूलाउने योजनाका साथ यसको निर्माण कार्य तिव्र गतिमा अघि बढेकोछ।

काठमाण्डौका सबै स्थानीय तहको मुख्य समस्याको रूपमा रहेको फोहर विसर्जनलाई उपत्यका मेयर्स फोरमको अध्यक्षको हैसियतले सङ्घीय सरकार र प्रदेश सरकारसँग निरन्तर सम्वादमा रही समस्याको अल्पकालीन, मध्यकालीन र दीर्घकालीन निराकरणका लागि भगिरथ प्रयत्न गरिरहेको छु।

त्यस्तै नगरवासीलाई शुद्ध पिउने पानी उपलब्ध गराउन मेलम्चीमा मात्र भर नपरी स्थानीय स्रोतहरूको पहिचान तथा सर्भेक्षण आदिको काम निरन्तर भैरहेको व्यहोरा उल्लेख गर्न चाहान्छु। यस महानगरपालिकाको पहलमा मकवानपुरको सिस्नेरी खानेपानी योजना हालै सम्पन्न अन्तर्राष्ट्रिय लगानी सम्मेलनमा सो-केश योजनाको रूपमा प्रस्तुत भएको छ।

शहरको मुख्य क्षेत्रमा विकराल समस्याको रूपमा रहेको ट्राफिक जामलाई अल्पकालीन र दीर्घकालीन समाधानका लागि सरोकारवाला निकायहरूसँग निरन्तर सम्वादमा रहेको, जसको फलस्वरूप World Bank को आयोजनामा ललितपुर महानगर क्षेत्रमा दुइपाङ्ग्रे मोटरसाइकलको प्रयोगको बिगबिग अवस्थालाई सुधार गर्न एकदिने अन्तर्राष्ट्रिय Strategic Workshop समेत गरी समस्याको पहिचान र समाधानका विषय व्यापक छलफल समेत भएकोले आगामी दिनमा यस समस्याको न्यूनीकरण हुने कुरामा विश्वस्त रहेको व्यहोरा उल्लेख गर्न चाहान्छु।

यि उपलब्धीहरूको प्राप्तिमा हामीले लिएका सही नीति, असल अभ्यास र नगरवासीहरूको भावना प्रतिविम्बित भएको मैले महसुश गरेको छु।

छिमेकी तथा अन्य स्थानीय तहहरूले समेत हामीले लिएका नीतिहरू, सञ्चालन गरेका विकास निर्माण, कला संस्कृति र सम्पदाको संरक्षण, सेवा प्रवाह र सुशासनका क्षेत्रमा गरेका असल अभ्यासहरूको अनुसरण र अनुकरण गरेको देख्न, सुन्न पाउँदा अत्यन्त खुसी लागेको छ।

त्यस्तै यस अवधिमा हामीले लिएका नीतिहरू, सञ्चालन गरेका विकास निर्माण, कला संस्कृति र सम्पदाको संरक्षण, सेवा प्रवाह र सुशासनका क्षेत्रमा गरेका प्रयास तथा उपलब्धिहरू मध्ये मुख्य मुख्य विषय र क्षेत्रहरूको बारेमा संक्षेपमा प्रकाश पार्न चाहान्छु:-

१. “ललितपुर नगर, स्वस्थ र सम्मुन्नत साँस्कृतिक शहर” को दीर्घकालीन सोचका साथ नगरवासीहरूको हितलाई केन्द्रविन्दुमा राखी महानगरपालिकाले सेवा प्रवाह र विकास निर्माण कला संस्कृतिको संरक्षण सम्बन्धी कार्य सम्पादन गर्दै आएको छ।
२. स्थापना दिवसको अवसरमा महानगरपालिकाले आफुले गर्ने सेवा प्रवाह र विकास निर्माणको दीर्घकालीन सोंच, लक्ष्य र रणनीति झल्कने गरी नारा तय गर्ने परम्पराको थालनी भएको र सोही अनुरूप गत वर्ष तय गरिएको नारा "ललितपुरको समृद्धि र सुशासनको आधार, सम्पदा संस्कृति सहितको स्मार्ट सेवा र पूर्वाधार" लाई यस वर्षपनि निरन्तरता दिएको सन्दर्भ समेत जोड्न चाहान्छु।
३. चालु आ.व. २०८०/८१ को नीति तथा कार्यक्रम र बजेट पारित र वार्षिक नगर विकास योजना (Red Book) प्रकाशनमा यहाँहरू सबैले गर्नु भएको सहयोगले श्रावणको १५ गते भित्र नै वार्षिक नगर विकास योजना प्रकाशन भएको र यसको सकारात्मक प्रभावको रूपमा यस वर्षको पुँजीगत खर्चमा गत वर्षहरूको तुलनामा उलेख्य भएको वृद्धि (हालसम्म ६१ प्रतिशत खर्च) भएको छ। हामी सबैले बजेट कार्यान्वयनमा अलिबढि जोड दियौं भने आगामी आ.व. पुँजीगत खर्च प्रतिशत अझै बढ्न जाने कुरामा स्पष्ट नै छ।
४. योग्य, सक्षम, इमान्दार र लगनशील भई महानगरको सेवामा समर्पित हुने जुनसुकै तहको कर्मचारी भए पनि सही मूल्याङ्कन गरी पुरस्कृत गर्ने परिपाटीलाई निरन्तरता दिदै तहविहिन पदमा रही विपदको क्षेत्रमा सहानीय कार्य गर्ने कर्मचारीलाई यस वर्षको उत्कृष्ट कर्मचारीको रूपमा पुरस्कृत गरिएको छ। आगामी दिनमा यसलाई अझ व्यवस्थित र फराकिलो गर्दै लगिनेछ।
५. राजस्व असुलीमा समय र प्रक्रियाका हिसावले विगतमा रहेको झन्झटिलो परम्पराले हामी सबैलाई प्रविधिले गिज्याइरहेको अनुभूति भएकोमा गत वर्षदेखि विद्युतिय राजस्व असुली प्रणाली शुरु गरिएको र यस वर्षदेखि वडास्तरबाट नै राजस्व सङ्कलनको शुरुवात गरिएकोछ। यसलाई अझ व्यवस्थित गर्दै लगिनेछ।
६. आन्तरिक लेखा परीक्षणलाई पारदर्शी, उतरदायी र व्यवस्थित बनाईएको र अन्तिम लेखा परीक्षणमा समेत समयमा नै आवश्यक कागजात तथा पुष्टाईका साथ प्रस्तुत भएकोले गत आ.व. २०७९/८० को लेखा परीक्षणबाट एकप्रतिशत भन्दा कम वेरुजु कायम भएको तथ्य पनि यहाँहरू समक्ष राख्न चाहान्छु।
७. प्रचलित कानूनको अधिनमा रही महानगरपालिकाले प्रदान गर्ने सेवा प्रवाह र विकास निर्माण तथा कर्मचारीहरूको वृतिविकास समेतलाई मध्यनजर गरी महानगरपालिकाको संगठन तथा व्यवस्थापन सर्वेक्षण (O & M) गर्ने कार्य सम्पन्न भई स्वीकृतिको चरणमा रहेको कुरा यहाँ उल्लेख गर्न चाहान्छु।



८. सुशासन र पारदर्शिता, जवाफदेहिताको मर्मलाई हृदयङ्गम गरी सार्वजनिक सुनुवाई गरिएको, नगरवासीमा महानगरपालिकाबाट प्रदान गरिएको सेवा र विकास निर्माणका सम्बन्धमा नागरिक सन्तुष्टि सर्वेक्षण गराइएको र यसको नतिजा उल्लेखनिय रहेको पाइएकोले हामीले लिएको गन्तव्य सही नै छ भन्ने लागेको छ। यसको मूल्याङ्कन माथि उल्लेख गरिएका प्राप्तिहरू, स्थानीय तह संस्थागत क्षमता स्वमूल्याङ्कन (LISA) मा हामीले प्राप्त गरेको अङ्क (८८.७५) ले समेत दर्शाउँछ। त्यस्तै विभिन्न निकायबाट गरिने मूल्याङ्कनमा समेत हामी अब्बल छौं।
९. श्री रातो मच्छिन्द्रनाथ ऐतिहासिक रथ यात्रालाई विश्वसामु परिचित गराउन विभिन्न प्रयासहरू गरिदै आएको परिप्रेक्ष्यमा यस वर्षको रथ यात्राको शुरुवातको अवसरमा नेपाल स्थित विभिन्न देशका राजदुत तथा कुटनीतिक नियोगका प्रमुखहरूलाई महानगरपालिका र ज्यापु समाज यलको संयुक्त पहलमा रथ यात्राको अवलोकन गर्ने व्यवस्था मिलाईएको यहाँहरू सबैलाई जानकारी गराउन चाहान्छु।
१०. यस आर्थिक वर्षको जेष्ठ मसान्तसम्म राजस्व असुली ८७.२ प्रतिशत रहेको छ।

#### नगरसभा सदस्यहरू,

अब म यस अवधिमा भएका विकास निर्माण तथा सेवा प्रवाह र सुशासनमा गरिएका प्रयास र उपलब्धिहरूलाई संक्षेपमा प्रस्तुत गर्ने अनुमति चाहान्छु।

#### क. पूर्वाधार निर्माण र शहरी विकास:

- महानगरपालिका भित्रका सडक निर्माण तथा मर्मत कार्यलाई प्राथमिकतामा राखिएको र कालोपत्र गर्दा कम्तीमा डेड इन्च मोटाइको मात्र गर्ने गरी हाल ६३ वटा विभिन्न सडक खण्ड अन्तर्गत कूल लम्बाई २३.१०३ कि.मी. बराबरको सडक विभिन्न चरणमा निर्माणाधीन अवस्थामा रहेको । यस मध्ये करीब ७०% चक्रपथ बाहिर रहेका छन्।
- सडक सौन्दर्यलाई ध्यानमा राखी महानगरपालिका भित्रका सडकहरू हरियाली प्रवर्द्धन गर्ने गरिएको।
- छयासीकोट पार्क, हरिसिद्धि पार्क र चोभार गल्छी पार्क निर्माणका लागि प्रक्रिया अघि बढेको छ भने अन्य विभिन्न स्थानहरूमा विस्तृत परियोजना प्रतिवेदन (DPR) तयार गरिएको ।
- Transparent Green Fence अन्तर्गत पुलचोक क्याम्पस र श्रीमहल परिसरको काम अन्तिम चरणमा रहेको छ भने पाटन क्याम्पस, महालक्ष्मी मन्दिर परिसर, वडा नं. ४ कार्यालय अगाडिको बगैचा, महेन्द्र भूकुटी मा.वि.परिसर र धोविघाट परिसरमा निर्माण कार्य शुरु गरिएका छन् । यस आ.व. मा पनि थप ८५० मि. लम्बाई रहेका Transparent Green Fence निर्माण कार्य भइरहेको ।
- Asian Development Bank/PID को आर्थिक एवं प्राविधिक सहयोगमा लगनखेलदेखि पाटन दरवार क्षेत्र हुदै शंखमुलसम्मको २.८ KM ट्रंकलाइन प्रोजेक्ट सम्पन्न भएको छ। महापालसम्मको कनेक्सनको कार्य हालै मात्र सम्पन्न भएको छ।

- महानगरपालिकाभित्र रहेका पोखरीहरू पुननिर्माण गर्ने नीति अनुरूप हाल सप्तपाताल र पलेश्वौं पुखुको पुननिर्माण कार्य शुरु गरिएको छ। बुगमती स्थित ढोकापीनि अवस्थित पोखरीहरू पुननिर्माण कार्य भैरहेको छ।
- हालसम्म सडक वित्तितर्फ २०६९ वटा Smart Street Lights र ९१ वटा CCTV जडान गरिएको।
- चक्रपथभित्र तथा बाहिरका भित्री सडकहरूमा ८१९ वटा सडकबत्ती, १०-११ मि. को २० वटा Mini Mast Lights खरिद प्रक्रियामा रहेको।
- बालकुमारी- बल्खु चक्रपथ खण्डको लागि सडकबत्ती १२६२ वटा, १०-११ मि. को Mini Mast Light १४ वटा र १६ मि.को High Mast Lights २ वटा खरिद प्रक्रियामा रहेको।
- १३.९ कि.मी. अपाङ्गतामैत्री सहितको गुणस्तरयुक्त फुटपाथ निर्माण कार्य सम्पन्न भइ सकेकोमा यसै आ.व. मा पनि थप ५.६ कि.मी. फुटपाथ निर्माणको लागि ठेक्का सम्झौता भइ निर्माण कार्य भइरहेको।
- ६.१८ कि. मी. साइकल लेनको निर्माण गरिएको।
- अव्यवस्थित तार व्यवस्थापनको कार्यलाई तिब्रता दिइदै आएको। हालसम्म मुख्य सडक, मच्छिन्द्र नाथको रथ यात्रा हुने स्थानमा तारहरू व्यवस्थापन भइसकेका छन भने बाँकी स्थानमा समेत तार व्यवस्थापनका लागि सरोकारवाला निकायसँग छलफल भइरहेको।
- घर नम्बर वितरण कार्य अन्तिम चरणमा पुगेको छ।
- महानगरपालिकाले Electric Vehicle मात्र खरिद गर्ने गरेको र Zero वातावरण प्रदुषण हुने Electric Vehicle लाई प्राथमिकता दिदै महानगरपालिका भित्र Electric Bus सञ्चालनका लागि साझा यातायातसँग सम्झौता गरिएको र सो अनुसार साझा यातायातबाट ४० वटा Electric Bus को सञ्चालन भइरहेको। भित्री सहरमा सञ्चालनको लागि १० वटा विद्युतिय Shuttle Bus को Tender प्रक्रियामा रहेको।
- नक्सपासका लागि EBPS प्रणाली लागु गरी यसलाई राजश्व असुली प्रणालीसँग आवद्ध गराउने कार्य भई रहेको।
- महानगर भित्रका विभिन्न १० वटा स्थानमा अपाङ्गतामैत्री Smart सार्वजनिक शौचालय निर्माण कार्य भइरहेको।
- Intelligent Traffic Light जडान कार्य अन्तिम चरणमा पुगेको।
- सम्पदा मैत्री भवन निर्माणमा झिंगटी (आवा) लगाउने सम्बन्धमा विभिन्न प्रकारका सीपमूलक तालिम सञ्चालन गरिएको।
- आफ्नै सुविधा सम्पन्न भवनबाट सेवा प्रदान गर्ने गरी महानगरपालिकाको कार्यालय छेउमा नै B-Block र लगनखेलमा वडा नं. १२ को वडा कार्यालय सहितको C-Block निर्माणाधिन रहेको। हालसम्म B-Block को भौतिक प्रगति ५५% र C-Block को भौतिक प्रगति २५% रहेको।

- यस महानगर भित्र रहेको नेपालको सर्वभन्दा जेष्ठ इन्जिनियरिङ्ग अध्ययन संस्थान, पुल्चोकको हाता भित्र अवस्थित राणालकालीन संरचनाहरूको मर्मत/पुननिर्माण तथा जीर्णोद्धारका लागि विस्तृत अध्ययन प्रतिवेदन (DPR) तयार भैरहेको।
- २०७२ सालको भूकम्पबाट पूर्णतया क्षति भएको पुल्चोक स्थित जुद्ध वारुणयन्त्र रहेको भवनको यथास्थितिमा नै पुननिर्माण गरी उक्त परिसरमा रहेको दमकल, एम्बुलेन्स, शववाहन र नगर प्रहरी परिचालनका लागि प्रयोग हुने गरी सवारी साधनहरूको भूमिगत पार्किङ्ग सहितको भवन निर्माणका लागि विस्तृत अध्ययन प्रतिवेदन (DPR) तयार भैरहेको।
- विश्वसम्पदा सूचीमा सूचिकृत भएका काष्ठकला, मुर्तिकला, चित्रकलाको अनुपम नगरीको रूपमा परिचित यस प्राचीन शहर भित्र रहेका पुराना मठ मन्दिर, देवालय, शिवालय, आवासीय भवनहरूको संरक्षण र सम्बर्द्धन गर्न Research for Conservation of Traditional Buildings सम्बन्धी कार्यकालागि विस्तृत अध्ययन प्रतिवेदन (DPR) तयार भैरहेको।

#### ख. विपद व्यवस्थापन:

- महानगरीय विपद् व्यवस्थापन कोषलाई प्रभावकारी रूपमा व्यवस्थापन गरी विपदमा राहत, उद्धार तथा पुनर्स्थापनाका लागि वित्तीय तथा कानूनी व्यवस्थालाई सुदृढ गरिएको।
- वडा नं. ६, ९ र १४ मा भूमिगत पानी ट्याङ्की निर्माणका लागि आवश्यक प्रक्रिया पूरा गरी सम्झौता गर्न पत्राचार गरिएको।
- ललितपुर महानगरपालिकाबाट विपद् खोज उद्धार तालिम प्राप्त स्वयंसेवकहरूको सहभागितामा श्री राजदल गण लगनखेल, सशस्त्र प्रहरीवल दक्षिणकाली ललितपुर जिल्ला प्रहरी परिसर ललितपुर र राष्ट्रिय भूकम्प प्रविधि समाज नेपाल (NSET) सँगको सहकार्यमा वडा नं २२ बुडमती, वसपार्कमा संयुक्त विपद् प्रतिकार्य अभ्यास-२०८१ सम्पन्न भएको।
- फिलिपिन्सको माकाटी शहरका विपद् व्यवस्थापनका प्राविधिकबाट यस महानगरपालिकाका दमकलका प्राविधिकहरूलाई प्रशिक्षण दिइएको।
- महानगरपालिकाका २९ वटै वडाहरूमा विपद् खोज तथा उद्धारका सामाग्रीहरूको अवस्था र भविष्यमा आवश्यक पर्ने थप उद्धार सामाग्रीहरूको वारेमा विपद् व्यवस्थापन समितिबाट अनुगमन कार्य सम्पन्न भएको।
- युनिसेफ नेपालद्वारा विपद्को समयमा आवश्यक पर्ने उद्धारका सामाग्रीहरू उपलब्ध गराएको र निकट भविष्यमा सो सामाग्रीहरू वडा कार्यालयहरूमा वितरण गरिने व्यवस्था मिलाइएको।
- महानगरपालिका भित्रका युवाहरूलाई सामुदायिक खोज तथा उद्धार तालिम सम्पन्न गरिएको।
- महानगरपालिका भित्र आगलागीको जोखिम न्यूनिकरण सम्बन्धमा सचेतना सम्बन्धी कार्यक्रम नियमित रूपमा सञ्चालन गरिएको।
- विपद व्यवस्थापनमा एकीकृत सेवा (Ambulance, Fire Brigade, LMC Police) परिचालन गर्ने गरी DRRM Under One Roof System सञ्चालन गरिएको।
- गुइतदोमार, बुंगमती र धापाखेलमा विपद सम्बन्धी DRR Sub-Station सञ्चालनको प्रक्रिया अगाडि बढाइएको।

- अत्याधुनिक उपकरण : दमकल, Sky Lift, Close Compactor जस्ता साधन खरिद गरिएको छ ।
- विपद सामाग्रीहरुको भण्डारण तथा व्यवस्थापनको लागि Municipal Emergency Operation Center (MEOC) को स्थापना गरिएको ।
- १०६ वर्ष पुरानो Dennis दमकल मर्मत गरी पुन प्रयोगमा ल्याउन सफल भएको साथै अत्याधुनिक दमकल थान २ खरिद गरिएको ।
- अत्याधुनिक Water Sprinkler थान २ खरिद गरी सडक, सडक पेटी तथा सडक पेटीमा रहेका वोटविरुवामा रहेको धुलो सफा गर्ने गरी सञ्चालनमा ल्याइएको ।

#### ग. सम्पदा-मूर्त:

- सम्पदा क्षेत्रका दरवार, मन्दिर, बिहार, सत्तल, पाटिहरु लगायतका संरचनाहरुको पुननिर्माण सम्बन्धी ६१ वटा योजनाहरु कार्यान्वयनको चरणमा रहेको ।
- ऐतिहासिक भीमसेन मन्दिर, समय फल्चा लगायतका संरचनाहरुको कलात्मक ढंगले निर्माण सम्पन्न गरिएको । देगु तलेजु, रुद्रायणी, मच्छिन्द्रनाथ लगायतका ६ वटा मन्दिरहरुको पुनः निर्माण कार्य अगाडि बढिरहेको । यसै वर्ष वडा नं. ८ स्थित वालकुमारी मन्दिरको पुननिर्माण कार्य सम्पन्न गरिएको ।
- पाटन दरवारक्षेत्रको प्राङ्गणमा ठाडो चाइनिज ईँटा विछ्याइएकोमा सो संरचना जिर्ण समेत भइसकेको अवस्था भएकोले पौराणिक तेलिया ईँटा विछ्याउने कार्य सुभारम्भ भइसकेको छ ।

#### घ. सम्पदा-अमूर्त:

- महानगरपालिकाभित्र रहेका अमूर्त सम्पदाहरुलाई विश्व सम्पदा सूचीमा राख्ने प्रयोजनका लागि अध्ययन भइरहेको ।
- यस महानगरपालिकाको पहलमा श्री रातो मच्छिन्द्र नाथसँग आवद्धता रहेको किर्तिपुर स्थित याकः मिसालाई नेपाल सरकारबाट दक्षिणा दरवन्दीको व्यवस्था मिलाइएको ।
- महानगरपालिकामा सञ्चालन हुँदै आएका परम्परागत जात्रा, पर्व, मेलाको लागि अक्षयकोषको व्यवस्था गरिएको ।
- महानगरपालिकाको निधिको रूपमा रहेका अमूर्त सम्पदा, जात्रा पर्वहरुको दरवन्दीलाई निरन्तरता दिइँदै आएको ।
- श्री हरिसिद्धि र श्री रुद्रायणीको १२ वर्षे जात्रा सञ्चालन गरिएको, श्री नरदेवी र श्री पचली भैरवको जात्रालाई महानरमा स्वागत गरिएको ।
- परम्परागत सङ्गित सम्बर्द्धन अन्तर्गत कोन्ति देउला वासुरी, थतिदेउला वासुरी, मुवालीबाजा, दमोखी बाजा लगायतका बाद्यवादनको प्रशिक्षणको व्यवस्था गरिएको ।
- April-18 मा मनाईने विश्व सम्पदा दिवस भव्य रूपमा मनाइएको ।

#### ङ. स्वास्थ्य:

- ६८ वर्ष उमेर पूरा भएका ज्येष्ठ नागरिकहरुलाई निमोनिया विरुद्धको खोपको व्यवस्था गरिएको ।

- महिलाहरूमा देखिने पाठेघरको मुखको तथा स्तन क्यान्सरलाई नियन्त्रण र रोकथामका लागि परीक्षण र उपचारको कार्यलाई निरन्तरता दिईदै २९ सैं वडामा सेवा विस्तार गरिएको।
- महानगरपालिका भित्र बसोबास गरिरहेका विपन्न दीर्घ रोगीहरूको उपचारमा सहजताका लागि मासिक पाँच हजार उपलब्ध गराउदै आएको। यसबाट हालसम्म ५३३ जनाले सुविधा लिईरहेको।
- लामो समयदेखि व्यवस्थापन हुन नसकेको चिकित्साजन्य फोहरको समूचित व्यवस्थापन गरिएको।
- वर्षाको समयमा देखिने Dengue रोग नियन्त्रणका लागि आवश्यक तयारी गरिएको।
- जेष्ठ नागरिक तथा अपाङ्गता भएका व्यक्तिसँग महानगर सम्बन्धी स्वास्थ्य कार्यक्रम हालसम्म १७ वडाका ३७८० जना लाभान्वित भएका।

### च. बालबालिका, महिला, अपाङ्गता भएका व्यक्ति तथा जेष्ठ नागरिक लक्षित कार्यक्रम:

- जेष्ठ नागरिकहरूलाई महानगरपालिकाको तर्फबाट थप सामाजिक सुरक्षा भत्ता रू १०,०००/- प्रदान गर्ने गरिएको।
- लैंगिक हिंसा विरुद्धको कार्यलाई प्रभावकारी बनाउन महानगरको हटलाईन नं. ११३१ प्रयोगमा ल्याइएको।
- ललितपुर महानगरपालिका र सुन्दरढोका साथी संस्थासँगको सहकार्यमा ६ जना अपाङ्गता भएका व्यक्तिलाई कृत्रिम गोडा सहितको खुट्टा उपलब्ध गराईएको।
- December 3 मा मनाईने अन्तर्राष्ट्रिय अपाङ्गता दिवसको अवसरमा पाटन दरबार क्षेत्रमा अस्थायी ज्याम्पको सहायताले व्हिलचेयर प्रयोगकर्ता लगायत अपाङ्गता भएका व्यक्तिहरूले समेत पाटन दरबार क्षेत्रको भित्री चोकहरूमा अवलोकन गर्ने अवसर प्रदान गरिएको।
- महिला उद्यमीहरूको तथ्यांक संकलनको शुरुवात गरिएको।
- बालबालिकाको नेतृत्व विकास र महानगरपालिकाका गतिविधिहरू जानकारी गराउने उद्देश्यले नमूना बाल नगर सभा सञ्चालन गर्ने गरिएको।
- महिलाहरूको नेतृत्व विकास तथा समग्र क्षमता विकासका लागि महानगरपालिका भित्र रहेका महिला समूहलाई उनिहरूले सञ्चालन गरेका कार्यक्रम लगायतका विषयहरूमा आधारित रहि मूल्याङ्कन गरी उत्कृष्ट महिला समूह घोषणा गरिएको।

### छ. युवा तथा खेलकुद:

- नेपाल सुपरलिग फुटबल प्रतियोगितामा प्रथम स्थान हासिल गर्ने क्लवका खेलाडी तथा पदाधिकारीहरूलाई सम्मान गरिएको।
- ललितपुर निवासी दुईजना अन्तर्राष्ट्रिय तथा राष्ट्रिय पदक प्राप्त व्याडमिन्टन खेलाडीहरूलाई आगामी २ वर्षसम्म महानगरपालिकाको लोगो राखि प्रतियोगितामा भाग लिने गरी समझदारी गरिएको।
- ANFA मा दर्ता भएका A, B र C डिभिजन फुटबल क्लवहरूलाई लिग तयारी खर्च स्वरूप प्रति क्लब क्रमशः ४ लाख, ३ लाख र २ लाखका दरले सहयोग गरिदै आएको।

- ANFA मा A Division मा स्तरोन्नति हुने क्लबहरूलाई दिईदैं आएको सहयोगलाई निरन्तरता दिने गरिएको ।
- राष्ट्रपति रनिङ्ग शिल्ड प्रतियोगिता नियमित रूपमा सञ्चालन गरी विद्यालयस्तरका विद्यार्थीहरूको खेलकुद विकासमा जोड दिइएको । यस वर्षदिखि प्रतियोगिता तयारी खर्च स्वरूप केही रकम विद्यालयलाई प्रदान गरिएको ।
- महानगरपालिकास्तरमा हुने खेलकुद प्रतियोगिता मध्ये माग र औचित्यताका आधारमा सबै प्रकारका खेल तथा खेलाडीहरूलाई प्रोत्साहन हुने गरी गरिने सहयोगलाई निरन्तरता दिईदैं आएको ।

#### ज. सहकारी नियमन तथा प्रवर्द्धन:

- सहकारी दर्ता तथा कार्यक्षेत्र विस्तारमा निर्मम रूपमा प्रस्तुत हुने गरेको । विगत ७ वर्षदिखि यस महानगरपालिकामा दर्ता पूर्णत रोक लगाइएको ।
- सहकारी संस्थाहरूको क्षमता विकासमा सहयोग तथा सहजीकरण गरिएको ।
- जिल्ला सहकारी संघ र विषयगत सहकारी संघहरूसँग समन्वय र सहकार्यमा सहकारी संस्थाहरूको नियमन र प्रवर्द्धन गर्ने गरिएको ।
- बचत फिर्ताका लागि प्राप्त भएका निवेदन उपर संस्थाका पदाधिकारीहरू र निवेदनकर्ताहरूसँग संयुक्त वा छुट्टाछुट्टै बसी छलफल गरी समस्याको समाधान गर्ने प्रयास गरिएको ।
- समस्या देखिएका सहकारी संस्थाहरूको नियमित एवं सघन अनुगमन गरी संस्थामा देखिएको समस्या निराकरणको लागि राय सुझाव निर्देशन दिने गरिएको ।
- वडास्तरमा सहकारी सचेतना सम्बन्धी कार्यक्रमहरू सञ्चालन गर्दै आएको ।
- सहकारी संस्थाका सदस्यहरूका लागि आय आर्जन सम्बन्धी साझेदारी कार्यक्रम सञ्चालन गरिएको ।
- महानगरमा संचालित सहकारी संस्थाहरू एवं प्रदेश र संघको क्षेत्राधिकार भित्रका सहकारीहरूको तथ्यांक अद्यावधिक गर्ने कार्य शुरु गरिएको ।
- निष्कृत रहेका सहकारी संस्थाहरू क्रमशः प्रक्रिया पुरा गरी खारेज गर्ने गरिएको ।

#### झ. उद्योग र हस्तकला प्रवर्द्धन:

- विश्वकला परिषदको ३५ औँ सदस्य नगरको रूपमा रहेको यस महानगरपालिकाले कोशेली घर सञ्चालन गरेको ।
- तालिम आवश्यकता पहिचान प्रतिवेदनले सिफारिस गरेअनुसारको यस आ.व.मा पाँचवटा विषयहरू: वारिष्ठा बेसीक तालिम, बेकरी बेसीक तालिम, उद्यमशीलता विकास तालिम, आल्मुनियम फेब्रिकेटर तालिम र हाउस वायरिङ बेसीक तालिमको पाठ्यक्रम निर्माण गरिएको ।
- उद्यमशील स्वरोजगार कोष सञ्चालन कार्यविधि कार्यान्वयनमा रहेको ।
- यसै वर्ष औद्योगिक व्यवसाय नियमन तथा प्रवर्द्धन ऐन, २०८० सभाले स्वीकृत गरेको ।
- उद्यमीहरूलाई मागका आधारमा उपयुक्त प्रविधि हस्तान्तरण गर्दै आएको
- औद्योगिक तथ्यांक संकलन र अद्यावधिक गर्ने कार्यलाई तिब्रता दिईएको

- ४० माइक्रोन भन्दा कमका प्लाष्टिकका झोलाहरूको प्रयोगलाई क्रमश निरुत्साहित गर्दै जाने महानगरपालिकाको नीति अनुसार कपडा कागज एवं फेब्रिकका झोला बनाउने तालिम सञ्चालन गर्दै आएको ।

#### ज. पर्यटन प्रवर्द्धन:

- पर्यटन प्रवर्द्धनको लागि छुट्टै वेभसाइट [www.tourism.lmc.gov.np](http://www.tourism.lmc.gov.np) निर्माण गरिएको ।
- यस वर्षको जेष्ठ मसान्तसम्म आन्तरिक तथा बाह्य पर्यटकबाट पर्यटन शुल्क वापत रु.११ करोड ६० लाख ६१ हजार राजस्व सङ्कलन भएको ।
- ललितपुर महानगरपालिका वडा नं. २१ खोकनाको ऐतिहासिक श्री रुद्रायणी देवीको १२ बर्षे नाच प्रदर्शन, नरदेवी श्री श्वेतकाली (ड्यतभुल अजिमा) १२ बर्षे देवी नाच, १२ बर्षे हरिसिद्धि नाच र श्री पचली भैरव तथा श्री भद्रकाली (लुंमधि) अजिमाको १२ बर्षे खङ्गसिद्धि जात्राका सहभागी देवगण लगायत सहभागी हरुलाई महानगरको तर्फबाट भव्य रुपमा स्वागत र सहयोग गरी सम्पन्न भएको ।
- पर्यटन रूट प्रवर्द्धन गर्न नक्सा तथा ब्रोसर तयार गरी पर्यटकहरूलाई वितरण गर्न शुरु गरियो ।
- प्रमुख सम्पदा स्थलहरूको QR Code राख्ने कार्यक्रम सञ्चालन हुदैछ ।
- पर्यटकहरूको वढि आवतजावत हुने अन्य स्थानीय तहको प्रमुख पर्यटकिय स्थानमा ललितपुरका पर्यटकीय स्थानहरूको प्रचार प्रसारका लागि Digital Display Board राख्ने गरी कार्य अघि बढिरहेको ।
- होमस्टे व्यवसायको प्रवर्द्धन तथा नियमनका लागि कार्यविधि तयार भएको। साथै होमस्टे सम्बन्धी तालिम समेत सञ्चालन गरिएको ।
- पर्यटकिय क्षेत्रहरूको गन्तव्यको सहज पहुँचका लागि सांकेतिक चिन्ह जडान गरिदै ।
- प्रमुख वाहवाहीको डकुमेन्ट्री तयार गरिएको साथै वडा नं. ६ मा हस्तकला मेला र वडा नं. १९ पर्यटन सद्भाव मेला सम्पन्न गरिएको ।
- हस्तकला सम्बन्धी विभिन्न तालिम प्रदान गरिएको ।
- महानगरपालिका, नेपाल पर्यटन बोर्ड र चाइनिज राजदुतावासको संयुक्त आयोजनामा चाइनिज नयाँ वर्ष मनाइएको ।
- उपभोक्ता हित संरक्षणका लागि सचेतनामूलक कार्यक्रम सञ्चालन गरिएको ।
- September 27 मा मनाईने अन्तर्राष्ट्रिय पर्यटन दिवस भव्य रुपमा मनाईएको ।

#### ट. पशु सेवा:

- पशुहरूको उपचार र व्यवस्थापनका लागि Vet Ambulance Service को सुरुवात गरिएको ।
- मासु पसल सुधारको लागि प्रस्ताव आव्हान गरिएको ।
- महानगरपालिका क्षेत्र भित्र नियमित खोप सञ्चालन गर्दा पशुपंक्षीमा महामारी जन्य रोगहरू नियन्त्रणमा रहेको ।
- कृत्रिम गर्भाधान कार्यक्रमबाट गाईभैसी तथा बाख्रामा नश्ल सुधार भै उत्पादनमा वृद्धि भैरहेको ।

- हिउदे तथा बर्षे घासको बिउ वितरण बाट पशु अहारामा सहयोग पुगेको ।
- सेवा केन्द्रहरु मार्फत कृषकको घरदैलोमा पशु उपचार सेवा, पशु बिमा कार्यक्रम कृत्रिम गर्भाधान सेवा कार्यक्रम सञ्चालनबाट पशुपालन व्यवसायमा सहयोग पुगेको ।
- सामुदायिक कुकुर बन्ध्याकरण कार्यक्रमबाट सामुदायिक कुकुर नियन्त्रणमा सहयोग पुगेकोले आगामी बर्ष यसका लागि आवश्यक बजेट व्यवस्थापन गरिने ।

#### ठ. शिक्षा:

- महानगरपालिकाभित्र सामुदायिक विद्यालय (४०), संस्थागत विद्यालय (२५२), बालविकास केन्द्र (९१), अनौपचारिक प्रौढ (धार्मिक, विशेष, खुला) (४) रहेका छन् ।
- महानगरपालिका भित्रका शैक्षिक संस्थाहरुको लागि एकीकृत शैक्षिक क्यालेन्डर तयार गरी विगत बर्षदेखि लागु गरिएको ।
- महानगरपालिका भित्रका सामुदायिक विद्यालयहरुको शिक्षक दरबन्दी मिलान गरिएको ।
- विद्यालयको भर्ना प्रक्रिया लाई वढी पारदर्शी बनाउन हाल विद्यालयले प्रदान गर्दै आएको कोटा प्रणालीलाई पुनरावलोकन गरी संविधानले निर्दिष्ट गरे बमोजिमका Cluster हरुमा सिमित रही कोटा प्रणालीद्वारा भर्ना प्रक्रिया गत बर्ष सेन्ट जेभियर्स स्कुलमा र यस बर्षदेखि सेन्ट मेरिज स्कुलमा समेत अवलम्बन अर्थात गोला प्रथाद्वारा विद्यार्थी छनौट गर्ने व्यवस्था गरिएको ।
- SEE परीक्षामा उत्कृष्ट नतिजा (GPA -4) हासिल गर्ने ६ वटा विद्यालयका १४ जना विद्यार्थीहरु र विद्यालयलाई पुरस्कृत गरिएको ।
- सामुदायिक विद्यालयतर्फ SEE परीक्षामा उत्कृष्ट नतिजाको आधारमा प्रथम, द्वितीय र तृतीय हुने विद्यालयलाई छुट्टै पुरस्कृत गरिएको ।
- शैक्षिक गुणस्तर र सुधारका लागि STEAM लगायतका प्रभावकारी शैक्षिक प्रयासहरु सुरु गरिएको ।
- स्थानीय पाठ्यक्रम लागु गरी नेपाल भाषाको लागि शिक्षक व्यवस्थापन गरिएको छ ।
- सडक सुरक्षा शिक्षाको पाठ्यसामग्री तयार गरी पाठ्यक्रममा समावेश गरिएको छ ।

#### ड. सरसफाई तथा फोहरमैला व्यवस्थापन:

- फोहरमैला संकलन तथा व्यवस्थापनलाई प्रभावकारी रूपमा सञ्चालन गर्न फोहरमैलाका लागि आवश्यक पर्ने जनशक्ति Close Compact Truck, Dumper Placer लगायत साधन तथा उपकरणको व्यवस्था गरिएको ।
- फोहरमैला व्यवस्थापनमा प्रयोग हुने आधुनिक प्रविधियुक्त Incinerator Plant, Composing र Gasification Technology अध्ययन भैरहेको ।
- फोहरमैला व्यवस्थापनका सम्बन्धमा संकटको वेला Adhoc Basis मा Crisis Management गरेर पनि शहरलाई दुर्गन्धित हुनबाट जोगाइएको ।
- ब्रुमर लगायतका अत्याधुनिक यन्त्र प्रयोग गरी शहर सफा राख्न सफल भएको ।



## ढ. कृषि विकास:

- हिउँदै तरकारी र बर्षे तरकारी खेती प्रवर्द्धनका लागि कृषकहरूलाई १४०० सेट उन्नत तरकारी विउ वितरण गरिएको।
- कौसी खेती प्रवर्द्धन तथा भान्साको फोहर व्यवस्थापनका लागि १००० कम्पोष्ट विन वितरण गरिएको।
- ७०० जना कृषकलाई कौसी खेती तालिमका साथै कौसी खेती सम्बन्धी सामग्री वितरण गरिएको।
- प्राङ्गारिक खेती सम्बन्धी तालिम प्रदान गरिएको।
- ६३ जना कृषकलाई मिनिटेलेर, थ्रेसर, डिजिटल काँटा, स्प्रेयर, पानी तान्ने पम्प, प्लाष्टिक सिट, गार्डेन पाइप वितरणका साथै २०० जना कृषकलाई IPM Tools वितरण गरिएको।
- कृषक सूचीकरण कार्यक्रम मार्फत १८०० कृषक सूचिकृत गरिएको।

## ण. नगर गौरवका आयोजना:

- महानगरपालिकाको नीति अनुसार Green and Blue Project अन्तर्गत लगनखेलको सप्तपाताल तथा पलेस्वा पोखरी निर्माणको बहुवर्षीय आयोजनाको रूपमा स्वीकृत गरी पहिलो चरणमा पोखरीको सीमाभित्र Transparent Green Fence लगाउने योजना सम्पन्न गरी दोश्रो चरणमा पोखरी निर्माण प्रक्रिया शुरू गरिएको।
- सप्तपाताल पोखरी तथा पलेस्वा पोखरीमा ऐतिहासिक राजकुलोबाट पानी ल्याउने योजना अन्तर्गत पहिलो चरणमा सुनाकोठीदेखि सप्तपातालसम्मको कामको लागि बोलपत्र प्रकाशन भैसकेको छ भने दोश्रो चरण अन्तर्गत नल्लुदेखि टिकाभैरव र टिकाभैरव देखि सुनाकोठीसम्मको राजकुलोको विस्तृत अध्ययन प्रतिवेदन (DPR) यसै आर्थिक वर्षमा सम्पन्न हुने गरी काम भैरहेको छ।
- शहरी क्षेत्रहरूमा सवारी साधन पार्किङ व्यवस्थापन गर्नको लागि पाटनढोका, जावलाखेल र झमिसखेल लामोचौरमा Vertical Parking सहितको पार्किङ व्यवस्था गर्ने गरि पूर्व सम्भाव्यता अध्ययन (Pre-Feasibility Study) सम्पन्न भै कार्यान्वयनको लागि छलफल भैरहेको छ भने लगनखेल स्थित पेट्रोल पम्प अगाडिको जग्गामा Underground Palika बजार र Vertical Parking सहितको पार्किङ व्यवस्था गर्ने गरी विस्तृत अध्ययन प्रतिवेदन (DPR) तयार गरिएको छ।
- नगरस्तरीय खेलकुद मैदानको लागि धापाखेल स्थित जाल्पा स्कुल नजिकको खेल मैदानलाई अन्तराष्ट्रिय स्तरको फुटबल मैदान तयार गर्न विस्तृत अध्ययन प्रतिवेदन (DPR) सम्पन्न भै स्वीकृतिको प्रक्रियामा रहेको।
- Recharge Lalitpur, Cycle Sharing र स्कुलहरूमा Robotics कार्यक्रम जस्ता Creative तथा Innovative कार्यहरूको अध्ययन तथा कार्यान्वयन गर्दै आईरहेको।
- महानगर तथा वडा कार्यालयहरूले आफ्नै सुविधा सम्पन्न भवनबाट सेवा प्रदान गर्ने गरी कार्य भइरहेको र सोही बमोजिम महानगर अन्तर्गत पुलचोकमा B-Block भवन र लगनखेलमा C-Block भवन निर्माण भैरहेको। वडा कार्यालयहरू मध्ये २४ वटा वडा कार्यालयहरू नयाँ तथा

सुरक्षित रहेका छन भने बाँकी वडाहरूमा वार्षिक ३ देखि ४ वटा वडा कार्यालय बनाउने गरी वजेट विनियोजन तथा निर्माण गर्दै आईरहेको छ भने वडा कार्यालयहरू अपाङ्गता मैत्री बनेका छन ।

- पैदलयात्रीहरूको सुरक्षाको लागि महानगर अन्तर्गत पैदल यात्रीहरूको चाप अनुसार पाटन अस्पताल तथा धोबिघाट चक्रपथमा आकाशे पुल निर्माणको लागि विस्तृत अध्ययन प्रतिवेदन (DPR) अन्तिम चरणमा रहेका छन ।
- नख्खु खोला सौन्दर्यकरण तथा सुधार योजना तयार गरि कार्यान्वयन प्रक्रियामा रहेको ।
- सम्पदा संरक्षण तथा प्रवर्द्धन गर्नको लागि अध्ययनका साथै सम्पदा पुनर्निर्माण लगायतका कार्यहरू समेत गर्दै आईरहेको ।
- ललितपुर महानगरपालिका जावलाखेल स्थित बाघद्वार (Tiger Gate) सडक विस्तारको क्रममा भत्काइएकोले त्यसको पुनर्निर्माण गरिएको ।
- सदर चिडिया घरमा अवलोकनका लागि आउने असक्त, जेष्ठ नागरिक, अपाङ्गता भएका व्यक्ति तथा बालबालिकाको सहजताको लागि विद्युतिय Shuttle Bus सञ्चालन गरिएको ।
- Adopt an Animal अन्तर्गत सदर चिडिया घरमा रहेको महाराज बाघलाई महानगरपालिकाको तर्फबाट वार्षिक खाना खर्च Sponsor गरिएको ।
- पुल सम्पदा, सभाहल, पार्किङ्ग व्यवस्थापन, पार्क निर्माण लगायत अन्य विषयमा केन्द्रीत रही विस्तृत अध्ययन प्रतिवेदन (DPR) सम्पन्न भई स्वीकृतिको प्रक्रियामा रहेको ।

#### त. कानून न्याय तथा सुशासन:

- प्रत्येक वडामा मेलमिलाप केन्द्र स्थापना गर्दै जाने नीति अन्तर्गत काम भइरहेको । हाल सम्म १६ वटा वडाहरूमा मेलमिलाप केन्द्र स्थापना गरिएको बाँकी वडाहरूमा क्रमशः स्थापना गरिदै जाने साथै मेलमिलाप सम्बन्धी तालिम प्रदान गरिएको ।
- महानगरपालिकाको विस्तृत कार्य विवरण सहितको संगठन तथा व्यवस्थापन सर्वेक्षण (O&M) तर्जुमा भई स्वीकृतिको चरणमा रहेको ।
- चालु आ.व. को नीति तथा कार्यक्रम अनुसार थप ५० जना नगर प्रहरी भर्ना गरी सोही दरवन्दी भित्रबाट वातावरण प्रहरी समेत व्यवस्था गरिएको । साथै नगरवासीको गुनासो सुन्नका लागि LMC Alert App सञ्चालनमा ल्याई गुनासो व्यवस्थापन गरिएको र "सुन्दर ललितपुर नगरी: घर घरमा नगर प्रहरी" भन्ने अवधारणा अनुसार सेवा प्रवाहको जानकारी, गुनासो सुनुवाई र कर सङ्कलनमा समेत सहजीकरण गर्न नगर प्रहरी परिचालन गरिएको ।
- यस वर्षदेखि महानगरपालिकाका उच्च पदाधिकारी (कर्मचारी) हरू विच कार्यसम्पादन करार सम्झौता गरी पदाधिकारी (कर्मचारी) हरूलाई थप जिम्मेवार र जवाफदेही बनाईएको ।
- महानगरपालिकामा र वडास्तरमा Digital नागरिक वडापत्रको व्यवस्था गरिएको ।
- महानगरबाट गर्ने खर्चमा मितव्ययिता, पारदर्शिता कायम गर्न अधिकतम प्रयास गरिएको ।
- कार्यालयबाट खरिद गरिने सेवा तथा वस्तुहरूको खरिदमा पारदर्शी र मितव्ययी बनाउन सम्भव भएसम्म E-bidding व्यवस्था मिलाएको ।

थ. वित्तीय सुशासन तथा राजस्व असुली:

- राजस्व असुलीलाई विद्युतिय प्रणाली मार्फत कर निर्धारण र भुक्तानीको व्यवस्था गरिएको।
- कर बुझाउन सरल र सहज बनाइएको।
- भुक्तानी प्रणाली Electronic Fund Transfer को माध्यमबाट भुक्तानी सुरु गरिएको।
- बेरुजु न्युनिकरणका लागि कार्य योजना बनाइ सो अनुसार कार्य गर्ने गरिएको
- लेखा समितिबाट नियमित अनुगमन भएको।
- सामुदायिक विद्यालयका लेखापालहरूलाई विद्यालयको लेखा सम्बन्धी २ दिने तालिम प्रदान।
- वडाका पदाधिकारी तथा महिला समूहलाई लेखा तथा बेरुजु फछ्यौट सम्बन्धी तालिम प्रदान।
- राजस्व असुलीमा यही असार १ गतेदेखि Sutra Revenue Module मा क्रमशःआवद्ध गरिएको।

द. भगिनी सम्बन्ध:

- हालसम्म मकवानपुरको हेटौडा उप-महानगरपालिका, जुम्लाको चन्दननाथ नगरपालिका, दोलखाको भिमेश्वर नगरपालिका, गुल्मीको मालिका गाउँपालिका र सल्यानको सारदा नगरपालिकासँग भगिनी सम्बन्ध कायम गरिएको।
- छिमेकी तथा भगिनी सम्बन्ध कायम भएका स्थानीय तहलाई वातावरण तथा सम्पदा सम्बन्धी परियोजना सहयोग गर्ने गरिएको।
- रसियाको उलान उदे नगर तथा अमेरिकाको Broomfield शहरसँग भगिनी सम्बन्ध कायम गर्ने सैद्धान्तिक स्वीकृती भई प्रक्रिया अगाडि बढिरहेको छ।
- यस विचमा महानगरपालिकाको विकास निर्माणमा सहयोग गर्न रुचि राखी भएको कोरियन, रसियन, जापानिज, चाईनिज Delegates ले गरेको महानगरपालिकाको भ्रमणले दुवै देशका असल अभ्यासको आदान प्रदान र सहयोगको प्रतिबद्धता समेत प्राप्त भएकोछ।
- यस अवधिमा मेरो कोरिया, अमेरिका, भारत र बंगलादेश भ्रमणले पनि ललितपुर महानगरपालिकालाई अन्तर्राष्ट्रिय स्तरमा चिनाउन सफल भएको छ भने तहाँको विकास निर्माण र सेवा प्रवाहमा भएका असल अभ्यासलाई यहाँ कार्यान्वयन गर्ने गरी नीति तथा कार्यक्रम तर्जुमा गर्न सहयोग पुगेको छ। यसै गरी उपप्रमुखबाट यस अवधिमा भएको जापान, कोरिया, चिन लगायतका वैदेशिक भ्रमणले समेत उतिकै सहयोग पु-याएको छ। प्रमुख तथा उपप्रमुखको वैदेशिक भ्रमणमा महानगरपालिकाबाट कुनै पनि सुविधा उपलब्ध नगराइएको।
- नेपालस्थित विश्व बैंकले हालै ललितपुर महानगर क्षेत्रमा दुइपाङ्गे मोटरसाइकल प्रयोगको विग्रदो अवस्थालाई सुधार गर्न एकदिने अन्तर्राष्ट्रिय Strategic Workshop को आयोजना गरिएको।

यि सबै उपलब्धी हासिल गर्न यहाँहरूको सुझबुझपुर्ण व्यवहार, नगरवासीहरूको सहयोगबाट नै हो भन्ने मलाई लाग्छ। राजनितिक रूपमा हामी जहाँ भए तापनि ललितपुर महानगरको विकास र समृद्धि, सेवा प्रवाह र सुशासनका लागि हामी एकै छौं भन्ने भावनाले गर्दा पनि ललितपुर महानगरको Name & Fame राष्ट्रिय तथा अन्तर्राष्ट्रियस्तर ज्यादै गरिमामय तथा ओजपूर्ण रहेको कुरा तपाईं हामी सबैले महशुस गर्दै आएका छौं। आगामी दिनमा समेत हामी सबैको प्रयास र प्रयत्न यसैमा समर्पित हुनेछ भन्ने विश्वास लिएको छु।

आगामी आ.व. २०८१/८२ को नीति तथा कार्यक्रम देहाय बमोजिम रहेको छ।

**क. योजना तथा अनुगमन:**

१. चालु आ.व. २०८०/८१ मा महानगरपालिकाको आवधिक योजना तर्जुमा सम्बन्धी कार्य भईरहेकोले सो सम्पन्न भए पश्चात आवधिक योजना (Periodic Plan) बमोजिम मध्यमकालिन खर्च संरचना (MTEF) तयार गरी सोही अनुसार वार्षिक बजेट तथा कार्यक्रम तर्जुमा गर्ने व्यवस्था मिलाइनेछ।
२. महानगरपालिकाको "आयोजना बैक" को कार्य भईरहेकोले आगामी आ. व. देखि सो बैङ्कबाट आयोजना छनौट गरी वार्षिक बजेट तथा कार्यक्रम तर्जुमा गर्ने परिपाटीको विकास गरिनेछ।
३. बजेट तथा कार्यक्रमलाई प्रभावकारी रूपमा कार्यान्वयन गर्न "कार्यक्रम कार्यान्वयन कार्ययोजना" तथा "खरिद योजना" अनिवार्य तवरले तर्जुमा गरिनेछ।
४. स्वीकृत योजनाको कार्यान्वयन तथा प्रगति सम्बन्धमा त्रैमासिक समीक्षा गर्ने व्यवस्था अनिवार्य तवरले गरिनेछ।
५. कार्यविधि तर्जुमा गरी आयोजना/कार्यक्रमको नियमित अनुगमन गरिनेछ। आयोजना सम्पन्न भएपश्चात स्थानीय उपभोक्ता भेलाले अनुमोदन गर्ने व्यवस्था अनिवार्य तवरले गरिनेछ।
६. विगतमा विस्तृत परियोजना प्रतिवेदन (DPR) तयार भएका आयोजनाहरूको कार्यान्वयनलाई मध्यनजर गरी प्राथमिकताका साथ बजेट विनियोजन गर्ने व्यवस्था मिलाइनेछ।
७. आयोजनामा छुट्याइएको Contingency वापतको रकमको छुट्टै लेखा राख्ने र कार्यविधि तर्जुमा गरी परिचालन गर्ने व्यवस्था मिलाइनेछ।
८. महानगरपालिका भित्र विगत लामो समयदेखि अधुरा रहेका प्राविधिक, सामाजिक तथा आर्थिक हिसावले सम्भाव्य नरहेका योजनाहरूको लगत कट्टा गरिनेछ। यसका लागि पेशकी/आयोजना फछ्यौट कार्यदल गठन गरिनेछ।
९. महानगर क्षेत्र भित्र विगत आ.व. २०७४/७५ देखि २०७९/८० सम्म सम्झौता भई सञ्चालन भएका तर विविध कारणले सम्पन्न हुन नसकेका र प्रचलित कार्यविधि बमोजिम म्याद थप हुन नसक्ने आयोजनाहरूको हकमा सम्बन्धित उपभोक्ता समितिबाट मूल्याङ्कन गरी फछ्यौटका लागि निवेदन पेश हुन आएमा उक्त आयोजना जे जस्तो अवस्थामा छ सोही अवस्थामा मूल्याङ्कन गरी फछ्यौट गरिनेछ।
१०. महानगरपालिकाबाट चालु आ.व. २०८०/८१ मा सम्झौता भई सञ्चालन भएका तर विविध कारणले यस आ.व. मा सम्पन्न हुन नसकेका उपभोक्ता समिति मार्फत सञ्चालन भएका योजनाहरूको हकमा म्याद समाप्त भएको मितिले बढिमा एक वर्षसम्म म्याद थप गरिनेछ।
११. योजना सञ्चालनका लागि उपभोक्ता समितिले लागत सहभागिता बराबरको रकम महानगरपालिकामा दाखिला गरे पश्चात मात्र योजनाको सम्झौता गरिनेछ। पाटी-पौवा, मठ-मन्दिर, गुठी भवन, चोक, वही, विहार, महाविहार, चपा, गुम्बा, पोखरी, ढुङ्गेधारा, क्रियापुत्री भवन, पार्क, मसानघाट एवम् विश्व सम्पदा सूचीमा सूचीकृत सम्पदा, अपाङ्गतामैत्री फुटपाथ निर्माण सम्बन्धी योजनामा जनसहभागिताको अंश समावेश गर्नु नपर्ने नीतिलाई निरन्तरता दिईनेछ।

१२. निश्चित सूचक र प्राथमिकता बमोजिम ४०/६० प्रतिशत जनसहभागिताका आधारमा आयोजना निर्माण/सञ्चालन गरिने नीतिलाई निरन्तरता दिइनेछ।
१३. पूर्वाधार निर्माण सम्बन्धी आयोजनाको लागि महानगरपालिकाबाट दररेट निर्धारण गरी लागु गरिनेछ। सो बमोजिमको दररेट निर्धारण नभएसम्म सम्पदा सम्बन्धी आयोजनाको हकमा पुरातत्व विभागले निर्धारण गरेको दररेट र अन्य आयोजनाको हकमा जिल्ला दररेटलाई कार्यान्वयन गरिनेछ।

#### **ख.सडक तथा यातायात:**

१४. महानगर भित्रका सम्पूर्ण सडकहरूको स्रोत साधन सहितको जिम्मेवारी महानगरपालिकालाई हस्तान्तरणका लागि सङ्घीय सरकार र प्रदेश सरकारसँग पहल गरिनेछ।
१५. कालोपत्र गरिने सडकहरूको गुणस्तर सुनिश्चितताको लागि प्रचलित कानून बमोजिम छनौट भएका परामर्शदाता परिचालन गर्ने नीतिलाई निरन्तरता दिइनेछ। आगामी दिनमा Knowledge/Technology Transfer को माध्यमबाट आन्तरिक सक्षमता अभिवृद्धि गर्दै लगिनेछ।
१६. कालोपत्रे भएका नयाँ सडकहरू कम्तीमा २ वर्षसम्म खन्न स्वीकृती दिइने छैन। सडक विस्तार सहित Demarcation Wall विद्युत पोल सार्ने, ढल र खानेपानी लाइनको काम सम्पन्न भएपछि मात्र सडक कालोपत्रे (Asphalt Pavement) गर्ने योजना छनौट गरी ठेक्का लगाईनेछ। सडक आयोजनाहरू कार्यान्वयन गर्दा अन्तरनिकाय समन्वयलाई जोड दिइनेछ।
१७. सडकमा ढलान (Rigid Pavement Design) तथा इटा, ढुङ्गा र ब्लक छाप्ने कार्य गराउदा Ground Water Recharge को व्यवस्था मिलाइनेछ।
१८. सङ्घीय तथा प्रदेश सरकारसँग समन्वय तथा सहकार्य सम्भाव्यता पहिचान गरिएका स्थानहरूमा Vertical Parking सञ्चालन तथा व्यवस्थापन गरिनेछ। निजी क्षेत्रबाट सार्वजनिक सुविधाका लागि Parking व्यवस्थापन सम्बन्धमा उपयुक्त प्रस्ताव आएमा नक्शा पासमा सहजीकरण र दस्तुरमा छुट प्रदान गरिनेछ।
१९. प्राथमिकताका आधारमा महानगरभित्रका ८ मि. भन्दा कम चौडाइ भएका सडकहरूको मर्मत तथा Overlay सम्बन्धी कार्य क्रमशः कार्यान्वयन गर्दै लगिनेछ।
२०. सडकहरूमा अपाङ्गतामैत्री पैदलयात्री मार्ग (Disable Friendly Footpath) सहितको संरचना निर्माणलाई निरन्तरता दिइनेछ साथै महानगरपालिकाबाट निर्माण हुने सबै संरचना अपाङ्गतामैत्री हुने व्यवस्था मिलाइनेछ।
२१. बहदो सवारी चापको व्यवस्थापन तथा पैदल यात्रीको सहजताका लागि ललितपुर चक्रपथ खण्ड र अन्य उपयुक्त स्थानहरूमा आकाशे पुल निर्माणको लागि सम्बन्धित निकायसँग समन्वय र सहकार्य गरिनेछ।
२२. धुलो रहित सडक व्यवस्थापनका लागि नख्खु खोला र अन्य उपयुक्त स्थानमा टिपरको चक्का पखाल्ने प्रविधि जडानको व्यवस्था मिलाइनेछ।

२३. टिपर लगायतका मालवाहक सवारी साधनहरूको आवागमन कोरिडोर (नख्खु, बागमती) हरूबाट मात्र सञ्चालन गर्न सम्बन्धित निकायमा समन्वय गरिनेछ। ठैब, हरिशिद्धि, धापाखेल, बुङ्गमति लगायतका आवासीय क्षेत्रहरूबाट टिपर चलाउन नपाउने गरी समन्वय गरिनेछ।
२४. Cycle Lane निर्माणलाई निरन्तरता दिइनेछ। सडक सुरक्षा कार्यक्रम लागु गरिनेछ।
२५. कालोपत्रे भएका सडकहरूको वार्षिक मर्मत सम्भार योजना तयार गरी नियमित मर्मत सम्भार (Pot-holes Repair, Patching works and overlay) को व्यवस्था मिलाइनेछ।
२६. सम्पदा प्रवेश क्षेत्र अन्तर्गतका सडक छेउमा रहेका भवनहरूलाई पर्ने असर (पिचमाथि पिच थप्दा घरको कम्पाउण्ड भन्दा सडक अग्लो हुने समस्या) लाई मध्यनजर गरी सडकमा पिच गरिनेछ।

### ग. भवन तथा पुल:

२७. सार्वजनिक ऐलानी पर्ति जग्गामा पूर्ववत सार्वजनिक प्रयोजनको भोगचलन गरेको संरचना बाहेक अन्य संरचना निर्माण गर्न नदिने नीति लिइनेछ।
२८. महानगरपालिकाले कार्यालय सञ्चालन तथा विस्तार गर्ने क्रममा आफ्नो स्वामित्व तथा लगानीमा निर्मित भवनहरू नै प्रयोग गर्ने नीतिलाई प्राथमिकता दिइनेछ। अत्यावश्यक बाहेक कार्यालय सञ्चालनका लागि भवन भाडामा लिईने छैन।
२९. महानगरपालिकाद्वारा निर्माण हुने पूर्वाधार निर्माण सम्बन्धी कार्यको गुणस्तर परीक्षणको लागि आफ्नै इन्जिनियरिङ प्रयोगशाला (Engineering Laboratory) सञ्चालन तथा व्यवस्थापन गर्ने अथवा इन्जिनियरिङ अध्ययन संस्थानसँग गुणस्तर परीक्षणमा सहकार्य गरी गुणस्तरको सुनिश्चिताको प्रवन्ध मिलाइनेछ।
३०. सबै वडाहरूमा स्मार्ट सार्वजनिक शौचालय निर्माण गर्ने नीतिलाई निरन्तरता दिइनेछ। निर्मित शौचालयहरूको सञ्चालन तथा व्यवस्थापनका लागि छुट्टै प्रवन्ध मिलाइनेछ।
३१. सैबु, भैसेपाटी, बुङ्गमती, खोकना, सुनाकोठी, धापाखेल र हरिसिद्धि लगायत क्षेत्रका खोलाहरूमा पुल निर्माण गर्ने कार्यलाई निरन्तरता दिइनेछ।
३२. महानगरपालिका क्षेत्रभित्र सार्वजनिक निजी साझेदारी कार्यक्रम मार्फत सञ्चालन गर्न सकिने पूर्वाधार सम्बन्धी आयोजनाहरूको सम्भाव्यता अध्ययन गरिनेछ।
३३. भूकम्प पश्चात जीर्ण भएका ऐतिहासिक दरबार तथा भवनहरूको पहिचान गरी प्रवलीकरण सम्बन्धी विस्तृत अध्ययन गर्नको लागि सङ्घीय र बागमती प्रदेश सरकारसँग समन्वय गरिनेछ।
३४. वडा भवन निर्माण हुन बाँकी रहेका वडाहरूको हकमा आवश्यक प्रवन्ध गरी भवन निर्माण र अन्य संरचना निर्माण तथा पुननिर्माण गर्ने कार्यलाई प्राथमिकता दिइनेछ।
३५. महानगरपालिका भित्र निजी, सामुदायिक तथा सरकारी संरचना निर्माण गर्दा सडकपेटी (Footpath), वोटविरुवा नासिन गएमा त्यस्तो नासिएको संरचना पूर्ववत रूपमै कायम गर्न लगाएर मात्र निर्माण सम्पन्नताको प्रमाणपत्र दिने नीति कार्यान्वयनमा ल्याइनेछ। कुनै पनि निर्माण कार्य गर्दा तहाँ रहेका रुख विरुवाहरूलाई कुनै क्षति हुन नदिने व्यवस्था गरिनेछ।
३६. महानगरपालिकाको आफ्नै सभाहल निर्माणका लागि आवश्यक व्यवस्था मिलाइनेछ।

### **घ. खानेपानी तथा ढल व्यवस्थापन:**

३७. खानेपानीका मुहानहरूको संरक्षण, विकास र समुचित प्रयोगका लागि अन्तरपालिका तथा सरोकारवाला निकायहरूको समन्वय र सहकार्यमा स्रोतको पहिचान, संरक्षण र प्रवर्द्धनको व्यवस्था मिलाइनेछ।
३८. परम्परागत पानीका मुहानहरू ढुङ्गेधारा, कुवा, इनार, पोखरी जस्ता स्रोतलाई संरक्षण गर्न विशेष ध्यान दिइनेछ। Groundwater Recharge लाई अभियानको रूपमा अगाडि बढाइनेछ। निजी जग्गामा रहेका पानीका मुहानहरू संरक्षणका लागि त्यस्ता जग्गाहरू महानगरपालिकाले आवश्यक प्रक्रिया पुरा गरी अधिग्रहण गरी मुहान संरक्षण गरिनेछ।
३९. सिस्नेरी खोलाको पानीलाई ललितपुरमा ल्याउने सम्बन्धमा सम्बद्ध निकायहरूको समन्वयमा आवश्यक गृहकार्य गरी कार्यान्वयन गरिनेछ।
४०. प्रत्येक घरमा स्वच्छ खानेपानीको पहुँच पुऱ्याउने तथा पानीको वितरण प्रणालीलाई व्यवस्थित गर्ने नीतिलाई निरन्तरता दिइनेछ। खेर जाने पानीको उचित व्यवस्थापनका लागि Underground Tank बनाउन अध्ययन गरिनेछ।
४१. पैदल यात्रुहरूलाई शुद्ध पिउने पानीको व्यवस्थाका लागि आवश्यकता अनुसार उपयुक्त स्थानमा विश्रामस्थल र Water ATM को व्यवस्थापन गरिनेछ।
४२. परम्परागत राजकुलो, जलमार्गलाई पुनर्जीवित गर्नको लागि अध्ययन गरिनेछ। परम्परागत राजकुलोलाई टिकाभैरवदेखि लगनखेलसम्म ल्याउनको लागि मुहानको पानी स्रोत विस्तार लगायतका थप कार्यहरू गरिनेछ।
४३. महानगरपालिकामा रहेका ढल तथा मंगालको सर्वेक्षण तथा लगत तयार गरी Digitization गर्ने तथा Sewerage Network Inventory तयार गर्ने कार्यलाई निरन्तरता दिइनेछ। ढल निर्माण तथा मर्मत कार्यलाई प्राथमिकता दिइनेछ। ढल निकासको सम्बन्धमा अन्तरपालिका विच समन्वय गरिनेछ।
४४. ढल विस्तार गर्दा पानीका स्रोतमा असर नपर्ने गरी निर्माण गर्ने नीतिलाई कडाईका साथ लागु गरिनेछ।

### **ङ. संपदा संरक्षण:**

४५. पुरातात्विक संरचना, देवालय, शिवालय, मठ, मन्दिर, विहारमा प्रयोग हुने काठ, ढुङ्गा, माटो एवम् धातुबाट तयार गर्नुपर्ने विभिन्न कलात्मक वस्तुको प्रदर्शनी कक्ष स्थापना गरिनेछ।
४६. महानगर क्षेत्र भित्र रहेका सिल्पकला, काष्ठकला, धातुकला, प्रस्तरकलासँग सम्बन्धित श्रमिकहरूको लगत "श्रम बैंक" को रूपमा तयार गरी संपदा संरक्षणका आयोजनाहरूमा परिचालन गर्ने व्यवस्था मिलाइनेछ।
४७. संपदा अन्तर्गत दह, ताल, पोखरी पुनर्निर्माण र ढुङ्गेधाराहरूको स्रोत व्यवस्थापन गर्ने कार्यलाई निरन्तरता दिइनेछ। नागदह संरक्षणका लागि आवश्यकता अनुसार जग्गा अधिग्रहण गर्दै जाने नीति लिइनेछ।

४८. सम्पदाहरूको अभिलेख तयार गरी संक्षिप्त विवरण सहित प्रत्येक सम्पदाहरूमा परिचय पाटी राख्ने व्यवस्थालाई निरन्तरता दिइनेछ। महानगरपालिकाद्वारा संरक्षण गरिएका सम्पदा पोखरी, बगैँचा लगायतका सम्पदाहरूको विवरण सहितको स्मारिका Journal प्रकाशन गरिनेछ।
४९. विश्व सम्पदा क्षेत्र, संरक्षित स्मारक क्षेत्र, संरक्षित उपक्षेत्र र तोकिएका पर्यटक पदमार्गको दायँ बायाँ निर्माण वा पुननिर्माण हुने आवासीय भवनहरू पुरातात्विक मापदण्ड पुरा गरी निर्माण गर्न प्रोत्साहित गरिनेछ। विश्व सम्पदा क्षेत्र भित्र भवन संहिता नियम पालना गरी निर्माण भएका घरहरूको सम्पत्ति कर मिनाहा गरिनेछ।
५०. ऐतिहासिक र पुरातात्विक सम्पदाहरूको अभिलेखिकरण गर्ने कार्यलाई विशेष महत्व दिइनेछ। सम्पदा अतिक्रमणलाई निरुत्साहित गर्ने नीतिलाई निरन्तरता दिइनेछ। महानगरमा भएका ढुङ्गेधाराहरूको वडा स्तरबाटै लगत अध्यावधिक गरिनेछ।
५१. श्री रातो मच्छिन्द्रनाथको रथयात्रा गर्ने रुटमा बनेका संरचनाहरूमा एकरूपता कायम गरी आवश्यक सुरक्षा सहितको सौन्दर्यीकरणका लागि अध्ययन गराइनेछ।
५२. वि.सं. १९९० सालको महाभुकम्प पश्चात पुननिर्माण नभएका मन्दिरहरू पुनःनिर्माण गर्न पहल गरिनेछ साथै सम्पदाको पुननिर्माण सम्बन्धी योजना सञ्चालन गर्दा स्थानीय समुदाय, स्थानीय श्रम, सिप र प्रविधिलाई प्राथमिकता दिइनेछ।
५३. यस महानगरपालिकाको खोकना, बुङ्गमती, हरिसिद्धि र सुनाकोठी क्षेत्रलाई सांस्कृतिक एवम पर्यटकीय क्षेत्रको रूपमा घोषणा गरी उक्त क्षेत्रहरूको ऐतिहासिकता संरक्षण गर्ने नीति लिइनेछ।
५४. महानगरपालिका भित्र रहेका सिप, कला, संस्कृति, सम्पदाको संरक्षणका लागि "महानगरीय संस्कृति, कला संरक्षण तथा अध्ययन केन्द्र" स्थापनाका लागि अध्ययन गरिनेछ।
५५. पुरातात्विक संरचनाको पुननिर्माणका लागि आवश्यक काठ सङ्गीय सरकारको वन तथा वातावरण मन्त्रालय वा सो अन्तर्गतको नेपाल वन निगम लिमिटेडबाट उपलब्ध गराउन आवश्यक पहल गरिनेछ। उपलब्ध हुन नसकेमा स्थानीयबाट प्रचलित दररेटमा खरिद गर्ने नीति लिइनेछ।
५६. सम्पदा संरक्षण, हस्तकला र पर्यटन प्रवर्द्धन कार्यको लागि भगिनि सम्बन्ध कायम भएका विदेशी तथा स्थानीय तह लगायत नेपालस्थित कुटनीतिक नियोगसँग समन्वय र सहकार्य गरिनेछ।

### च. नगर गौरव आयोजना:

५७. सप्तपाताल र पलेस्वा पोखरी निर्माण तथा पुनर्भरण कार्यलाई निरन्तरता दिइनेछ। साथै पोखरी भर्ने प्रयोजनार्थ निर्माण गरिने राजकुलो निर्माण सम्बन्धमा गोदावरी नगरपालिकासँग समेत समन्वय तथा सहकार्य गरिनेछ।
५८. नख्खु खोला सौन्दर्यकरण तथा सुधार योजना लगायत अन्य क्षेत्र समेतको व्यवस्थित शहरीकरणका लागि जग्गा एकीकरण कार्यक्रम (Land Pooling) को सम्भाव्यता अध्ययन (Feasibility Study) तथा विस्तृत अध्ययन प्रतिवेदन (Detailed Project Report) गरि कार्यान्वयन गरिनेछ।
५९. सार्वजनिक पार्क, पोखरी लगायत Transparent Green Fence निर्माण कार्यलाई निरन्तरता दिइनेछ।



## छ. शहरी व्यवस्थापन तथा विकास:

६०. भवन निर्माण मापदण्ड, नक्सापास कार्यविधि, भवन अभिलेखिकरण र प्रवलीकरण कार्यविधि तर्जुमा गरिनेछ । नक्सा पासमा समावेश नभएका तर पछि निर्माण भएका पर्खालहरूको वडास्तरबाट अनुगमन गरी प्राप्त प्रतिवेदनका आधारमा नियमन गरिनेछ ।
६१. भवन निर्माण मापदण्ड र भवन संहिता पालनाका लागि गरिने अनुगमनलाई थप प्रभावकारी बनाइनेछ । साथै मापदण्ड र संहिता पालना सम्बन्धी जनचेतना अभिवृद्धि गर्ने कार्यक्रम सञ्चालन गरिनेछ ।
६२. सार्वजनिक जग्गाको लगत सङ्कलन तथा सिमाङ्कन गरी सार्वजनिक जग्गाको संरक्षण गर्ने विषयमा अध्ययन गरी प्रतिवेदन पेश गर्न समिति गठन गरिनेछ ।
६३. पुरानो शहरी क्षेत्रमा सम्भव भए मात्र र सो बाहेकका अन्य क्षेत्रमा Septic Tank, Soak Pit, Ground Recharge Pit, Fire Extinguisher र कम्तीमा २ वटा रुख भएमा मात्र निर्माण सम्पन्न प्रमाणपत्र दिने नीति लागू गरिनेछ ।
६४. नक्सा पासमा प्रयोग हुदै आएको EBPS प्रणालीमा सुधार गर्दै Less-paper work प्रविधि अवलम्बन गरिनेछ ।
६५. Metric Addressing System मा आधारित घर नम्बर वितरणलाई निरन्तरता दिइनेछ । सडकको नामाङ्कन सम्बन्धमा सम्बन्धित वडाको समन्वयमा पुनरावलोकन गरिनेछ ।
६६. महानगर क्षेत्रभित्र १४ मिटर र सो भन्दा माथिका Right of Way (ROW) भएका सडकले छोएका जग्गामा निर्माण हुने सार्वजनिक, निजी तथा व्यापारिक भवनहरूमा मापदण्ड अनुसारको भूमिगत पार्किङ्गको व्यवस्था गर्नु पर्ने नीतिलाई अनिवार्य गरिनेछ ।
६७. Double Basement Structure निर्माण गर्दा संधियार तर्फको र अन्य जोखिममा हुनसक्ने संरचनाहरू समेतको बीमा (अस्थाई ईजाजत पत्र पूर्व कागजात पेश गर्नुपर्ने) अनिवार्य गर्नु पर्ने व्यवस्था गरिनेछ । साथै संधियार तर्फको सेट व्याक ३ मीटर हुनुपर्ने र सेट व्याकमा कुनै किसिमको निर्माण कार्य गर्न नपाईने व्यवस्था लागू गरिनेछ ।
६८. शहरी सौन्दर्यिकरण, व्यवस्थित सडक, चोक, गल्ली तथा सुरक्षित Community Hub को लागि आवश्यक प्रवन्ध गरिनेछ । अव्यवस्थित तारहरूलाई सरोकारवाला निकायले भूमिगत गर्नु पर्ने र सोको लागि महानगरपालिकाबाट आवश्यक समन्वय गरिने व्यवस्थालाई निरन्तरता दिइनेछ ।
६९. विद्यमान GLD तथा Land Use Map लाई Digital प्रविधिमा समेत क्रमशः अध्यावधिक गर्दै लगिनेछ । GLD मा परेका गुठीको जग्गाको सम्बन्धमा आवश्यक समन्वय गरिनेछ । साथै GLD मा परेको बाटो खोल्ने सम्बन्धमा आवश्यक व्यवस्था मिलाइनेछ ।
७०. महानगरपालिकामा नयाँ निर्माण, मर्मत वा प्रवलीकरण हुने भवनहरूमा उर्जा खपत कम गरी भवनलाई उर्जा प्रभावकारी बनाउन र जलवायू अनुकूल डिजाइनलाई प्रोत्साहनको लागि भवन मापदण्डमा आवश्यक सुधार वा परिमार्जन गरी नक्सा पास प्रक्रियामा समेत समावेश गर्ने व्यवस्था लागू गरिनेछ । साथै यस सम्बन्धमा क्षमता विकास तथा सचेतना अभिवृद्धि गर्ने कार्यक्रमहरू सञ्चालन गरी पुननिर्माण समेत सहयोग गरिनेछ ।

७१. ललितपुर महानगरपालिका भित्र जिर्ण अवस्थामा रहेको टेका लगाएका घरहरूको तथ्याङ्क सङ्कलनका साथै थप अध्ययन गरी पुनः निर्माणमा समेत सहयोग गरिनेछ ।
७२. संरक्षित उपक्षेत्रहरूको पहिचान गर्न र मापदण्ड विपरित भएका भवन निर्माणलाई नियन्त्रण गर्न प्राविधिक सहितको टोली परिचालन गरिनेछ ।
७३. सम्पदा क्षेत्र घरहरूको ऐतिहासिकता, वास्तुकलाका साथै कलात्मक स्वरूप खण्डित नभएका भवनहरूको सूचीकरण तथा ग्रेडिङ्ग गरी बहुमूल्य सम्पत्तिको रूपमा संरक्षणका लागि अध्ययन गरिनेछ। साथै यस्ता भवनहरूको संरक्षणको लागि महानगरपालिकाले सहयोग गर्ने नीति अवलम्बन गरिनेछ।
७४. खोकनामा रहेको नेपालमा सबैभन्दा पहिलो विजुली बलेको घरको संरक्षण तथा व्यवस्थापन गरी पर्यटन प्रवर्द्धनमा समेत आवद्ध गरिनेछ।
७५. महानगर क्षेत्रभित्रका जग्गा र बागमती कोरिडोर क्षेत्रको पुनः नापी गरी हालसाविक गर्ने प्रक्रियालाई यथाशिघ्र सम्पन्न गर्न सम्बन्धित निकायसँग समन्वय गरिनेछ। साथै निजी जग्गाबाट खुलेका बाटोहरूको अभिलेखाङ्कन गरी त्यस्ता बाटोले ओगटेका जग्गाहरूको लगत कट्टा गर्न सम्बन्धित निकायसँग समन्वय गरिनेछ।
७६. सडकहरूको सुरक्षार्थ Smart Street Lights, High Masts र CCTV जडान गर्ने व्यवस्था क्रमशः कार्यान्वयन गर्दै जाने नीतिलाई निरन्तरता दिइनेछ।

**ज. विपद् जोखिम न्यूनिकरण तथा व्यवस्थापन:**

७७. विपद् जोखिम न्यूनिकरण तथा व्यवस्थापन नियमावली तथा अन्य कार्यविधिहरू तर्जुमा गरी कार्यान्वयनमा ल्याइनेछ। विपद् व्यवस्थापन कोषको व्यवस्थालाई निरन्तरता दिइनेछ।
७८. विपद् व्यवस्थापनसँग सम्बन्धित सेवालाई छिटो छरितो एवम् द्रुत रूपमा सेवा प्रवाह गर्न महानगरपालिका स्थित DRR Center को समन्वयमा रहने गरी विभिन्न स्थानमा DRR Sub Center स्थापना र सञ्चालन गर्दै लगिनेछ ।
७९. स्थानीय आपतकालिन सञ्चालन केन्द्र (MEOC) लाई प्रभावकारी रूपमा सञ्चालन गर्ने व्यवस्था मिलाइनेछ। विपद् व्यवस्थापन कार्यमा पूर्व चेतावनी (Early Warning) प्रणालीको थालनी गरिनेछ।
८०. विपद् व्यवस्थापन कार्यमा श्रोत, साधन, जनशक्ति सूचना संयन्त्रलाई समन्वयात्मक रूपमा एउटै छानामुनि (Under One Roof System) २४ घण्टा नै सेवा दिनेगरी आवश्यक व्यवस्था गरिनेछ।
८१. जुद्धवारुण यन्त्रको स्तरोन्नति एवम् शाखा विस्तार गरी यसमा संलग्न जनशक्तिको क्षमता अभिवृद्धि गरिनेछ। दमकल पुग्न नसक्ने स्थानमा वैकल्पिक उपायहरू (Portable Fire Pump) समेतको व्यवस्था गरिनेछ । घना बस्तीहरूमा आगलागीका घटना तत्काल नियन्त्रण गर्न भूमिगत पानी ट्याँकी निर्माण र ठाउँठाउँमा Fire Hydrant जडान गरिनेछ ।
८२. स्थानीय विपद् उत्थानशील कार्यढाँचा (Local Disaster Resilience Framework-LDRF) लाई प्राथमिकताका साथ अगाडि बढाइनेछ ।

८३. विपद् व्यवस्थापनको क्षेत्रमा सरोकारवाला निकायहरू (सेना, प्रहरी, सशस्त्र प्रहरी, सरकारी तथा गैरसरकारी संघ संस्थाहरू तथा अस्पताल) सँग समन्वय र सहकार्य गरिनेछ ।
८४. पर्यटकीय क्षेत्रमा Disaster Evacuation Route सञ्चालन गरिनेछ। साथै विपद् व्यवस्थापन प्रणालीलाई थप व्यवस्थित बनाउन Information Education Communication (IEC) Strategy अवलम्बन गरिनेछ।
८५. विपद् व्यवस्थापन कार्यमा संलग्न जनशक्तिलाई राष्ट्रिय, अन्तर्राष्ट्रिय स्तरमा प्रशिक्षणको व्यवस्था मिलाइनेछ। साथै विपद् व्यवस्थापन सम्बन्धी तालिम, गोष्ठी, सचेतनामूलक कार्यक्रम, अध्ययन अवलोकन भ्रमण, कृत्रिम घटना अभ्यास (Drill) लगायतका कार्यक्रमहरूलाई निरन्तरता दिइनेछ ।
८६. भुकम्प सुरक्षा दिवस, विद्युत सुरक्षा दिवस, वातावरण दिवस, लगायतका दिवसहरू मनाउदा सचेतनामूलक कार्यक्रम सञ्चालन गरी मनाइने कार्यलाई निरन्तरता दिइनेछ । साथै सडक दुर्घटना न्यूनिकरण गर्न सचेतनामूलक कार्यक्रम सञ्चालन गरिनेछ।
८७. ललितपुर महानगरपालिका कार्यालय भवन, वडा कार्यालय भवन लगायत विपद् सम्बद्ध कार्यालयहरूमा Emergency Evacuation & Response Plan तयार गरी लागु गरिनेछ ।
८८. विपद् व्यवस्थापनमा विमा कार्यक्रमलाई आवद्ध गर्न आवश्यक अध्ययन गरिनेछ ।
८९. विपद् व्यवस्थापन तथा जोखिम न्यूनिकरण सम्बन्धी व्यवस्था, उपलब्धि र चेतनामूलक सामाग्री सहितको विपद् पुस्तिका प्रकाशनलाई निरन्तरता दिइनेछ ।
९०. वडा कार्यालयहरूमा विपद् खोज तथा उद्धारका सामाग्रीहरूको भण्डारणलाई थप गर्दै व्यवस्थित गरिनेछ ।
९१. विपद्को समयमा प्रयोग गर्न सकिने खुला क्षेत्र तथा भवनहरूको पहिचान गरी सहज आश्रयस्थलको रूपमा उपयोग गर्ने गरी आवश्यक व्यवस्था मिलाइनेछ ।
९२. आगलागीको तथ्याङ्क हेर्दा विद्युतिय गडबडी, ग्यास लिकेज लगायतका मुख्य कारणवाट हुने गरेको पाइएकोले यसको रोकथामका लागि सचेतनामूलक कार्यक्रमहरू सञ्चालन गरिनेछ ।
९३. पहिरो, भूक्षय, नदि कटान, जमिन भासिने लगायतका विपद् जोखिम क्षेत्रको पहिचान तथा नक्शाङ्कन गर्ने कार्यलाई अगाडि बढाइने ।
९४. विद्यालय स्तरमा विपद् व्यवस्थापन सम्बन्धी सचेतना सहितका कार्यक्रमहरूलाई महत्वका साथ लागु गरिनेछ। Disaster Learning Center लाई आवश्यक सहयोग गरिनेछ ।

### झ. वन तथा वातावरण व्यवस्थापन

९५. काठमाण्डौ उपत्यकाको वायु प्रदुषण नियन्त्रण तथा रोकथामको लागि USAID बाट सञ्चालित “स्वच्छ हावा परियोजना” लगायतका सरोकारवालाहरूसँगको सहकार्यमा कार्यक्रमहरू सञ्चालन गरिनेछ। काठमाण्डौ उपत्यकाका साझा समस्याको रूपमा रहेको वायु प्रदुषणको नियन्त्रणका लागि काठमाण्डौ उपत्यकाका अन्य स्थानीय तह, सङ्घीय सरकार तथा प्रदेश सरकारसँग समन्वय गरिनेछ ।

९६. जलवायु परिवर्तन अनुकूलन, वायु गुणस्तरमा सुधार तथा हरित नीति तर्जुमा गर्न विज्ञ सहितको समिति गठन गरिनेछ। जलवायु परिवर्तन अनुकूलन, वायु गुणस्तरमा सुधार लगायतका वातावरण संरक्षण तथा सुधारका कार्यक्रमहरू सञ्चालन गरिनेछ।
९७. “हरियाली हाम्रो नगर कार्यक्रम” अन्तर्गत सबै वडासँग समन्वय गरी वडामा वृक्षारोपण गर्न सकिने क्षेत्र र विरुवाको प्रकार अध्ययन गरी संरक्षणको ग्यारेन्टी सहितको वृक्षारोपण कार्यक्रम गरिनेछ। हरेक वर्ष कम्तीमा एक हजार बोट विरुवा वृक्षारोपण गर्ने नीति अन्तर्गत व्यावसायिक सामाजिक उत्तरदायित्व लागु गरी निजीक्षेत्रको सहकार्यमा महानगरपालिकाले तोकेको स्थान र प्रजातिको विरुवा वृक्षारोपण गर्ने व्यवस्था मिलाइनेछ। सडकको दाँया बाँया, नदी किनारा र भुक्षय हुने स्थानमा वृक्षारोपण विरुवाका सम्बन्धमा विशेष नीति लिइनेछ। बागमती करिडोरमा रहेका पार्कहरूको सत्तरोन्नती र संरक्षण गर्दै लगिनेछ।
९८. नवीकरणीय उर्जा प्रवर्द्धन तथा प्रोत्साहन गर्ने नीति लिइनेछ। नगर क्षेत्रभित्र विद्युतिय सवारी साधन परिचालन तथा साइकल लेन निर्माण, साइकल स्टैण्डको व्यवस्था तथा साइकल साझेदारी सम्बन्धी कार्यक्रम ल्याइनेछ।
९९. आकाशेपानी पुनःभरण कार्यक्रमलाई निरन्तरता दिइनेछ। ढलको फोहर पानी, दिसाजन्य लेदोको प्रशोधनका लागि प्रशोधन केन्द्र स्थापनालाई प्राथमिकता दिइनेछ। अस्पताल र उद्योगहरूबाट उत्सर्जन हुने हानिकारक फोहर सिधै ढलमा मिसाउन नपाउने नीति लिइनेछ।
१००. ४० माइक्रोनभन्दा कमका प्लाष्टिकका झोला/प्लाष्टिकका फूलहरूको प्रयोगलाई निरुत्साहित गरिनेछ। विकल्पको रूपमा फाइबर/कागज/कपडा लगायतका वातावरण मैत्री सामाग्रीका झोला उत्पादनका लागि आवश्यक व्यवस्था मिलाइनेछ। साथै विस्कुट, चाउचाउ, गुट्काका खोलहरू जथाभावी फ्याँक्न नदिने गरी व्यवस्था मिलाइनेछ।
१०१. महानगरपालिकाले वायु प्रदुषण कम गर्न पेट्रोल/डिजेल सवारी साधनलाई विद्युतिय सवारी प्रतिस्थापन गर्ने नीतिलाई निरन्तरता दिइनेछ। विद्युतिय सवारी साधन प्रयोग गर्ने नगरवासीलाई प्रोत्साहित गरिनेछ।
१०२. उपयुक्त स्थानहरूमा प्रदुषण मापन यन्त्र जडान र अनुगमनको व्यवस्था मिलाइनेछ। महानगर भित्र खुला आगो (Open Fire) बाल्न निषेध गरिनेछ।
१०३. अपार्टमेण्ट, हाउजिङ्ग, व्यापारिक भवन जस्ता ठुला भवनको निर्माण गर्दा अनिवार्य रूपमा Environmental Impact Assessment (EIA) / Brief Environment Study (BES) / Initial Environmental Examination (IEE) गर्नु पर्ने नीति लागु गरिनेछ।
१०४. वातावरण प्रहरीलाई वातावरण प्रदुषण नियन्त्रण सम्बन्धी कार्यका लागि परिचालन गरी थप क्षमता विकास र साधन स्रोतयुक्त बनाइनेछ।

ब. सरसफाई तथा फोहरमैला व्यवस्थापन:

१०५. महानगरक्षेत्रबाट दैनिक फोहरमैला वढी उत्पादन हुने क्षेत्रको पहिचान गरी सोको व्यवस्थापनका लागि अस्थायी ट्रान्सफर स्टेशन उपयुक्त स्थानमा स्थानान्तरण सम्बन्धमा अध्ययन गरिनेछ।
१०६. फोहरमैला वर्गीकरण प्लान्ट र कम्पोष्ट प्लान्टको सम्बन्धमा अध्ययन गरिनेछ। फोहरमैला व्यवस्थापनमा प्रयोग हुदै आएका पुराना प्रविधिका उपकरण तथा साधनहरूलाई आधुनिक प्रविधिका उपकरण तथा साधनहरूद्वारा विस्थापित गर्दै लगिनेछ।
१०७. फोहरमैला श्रोतमा नै व्यवस्थापन, वर्गीकरण, कम्पोष्टिङ्ग तथा पुनःप्रयोगमा ल्याउन सकिने विषयमा जनचेतनामूलक कार्यक्रम सञ्चालन गरिनेछ। यस सम्बन्धी विषयलाई विद्यालयस्तरमै अध्ययन तथा अध्यापन गराउने व्यवस्था मिलाइनेछ।
१०८. फोहरमैला न्यूनिकरण गर्न श्रोतमै कुहिने/नकुहिने फोहरमैला छुट्याउन, फोहरमैला वर्गीकरण गर्ने कार्यक्रम सञ्चालनका लागि ललितपुर महानगरपालिकामा आवद्ध भएका महिला समूहहरूलाई अधिकतम परिचालन गर्ने व्यवस्था गरिनेछ। सो कार्यको लागि आवश्यक पर्ने प्लाष्टिकका बाल्टिन र कम्पोष्ट बिन सहूलियत दरमा सम्बन्धित वडा कार्यालयहरूबाट नै वितरण गर्ने व्यवस्था मिलाइनेछ।
१०९. मृत चौपाया, बेवारिसे लास व्यवस्थापनको लागि क्रियाशिल संघसंस्थाहरूसँगको सहकार्यलाई निरन्तरता दिइनेछ।
११०. Incinerator Plant स्थापना गर्न आवश्यक पर्ने जग्गा, जनशक्ति क्षमता तथा पूर्वाधार सम्बन्धी विस्तृत अध्ययन गरी सम्भाव्य स्थानमा Incinerator Plant स्थापना गरिनेछ।
१११. महानगरभित्र विभिन्न स्थानमा फोहरमैला अव्यवस्थित थुपार्ने, रातिको समयमा फोहर फाल्ने कामलाई निरुत्साहित गर्न CCTV जडान गरी अनुगमन गरिने र नगर प्रहरीहरूबाट अनुगमन गर्ने व्यवस्था मिलाइनेछ। साथै महानगरपालिकाद्वारा सञ्चालित LMC Alert App को प्रयोगलाई प्रभावकारी बनाउँदै लगिनेछ।
११२. नगर कार्यपालिकाको कार्यालय, शाखा, महाशाखा, इकाई तथा वडा कार्यालयहरूमा फोहरमैला वर्गीकरणका लागि छुट्टा छुट्टै बिनहरू राख्ने कार्यको सुरुवात गरिनेछ।
११३. फोहरमैला व्यवस्थापनमा प्रयोग हुने सवारी साधन (ब्रुमर, ट्रिपर, मोबाईल शौचालय, जेटिङ्ग मेशिन तथा कम्प्याक्टर) हरूको नियमित मर्मत सम्भारका लागि यान्त्रिक कार्यशालाको प्रवन्ध गरिनेछ।
११४. वडाहरूबाट नै सरसफाई तथा फोहरमैला संकलन गर्नका लागि आवश्यक जनशक्ति र उपकरण परिचालनको व्यवस्था गरिनेछ।
११५. सरसफाई तथा फोहरमैला क्षेत्रमा कार्यरत कर्मचारीहरूको लागि स्वास्थ्य बिमा वापतको रकम महानगरपालिकाले व्यहोर्ने व्यवस्था गरिनेछ।

## ट. शिक्षा:

११६. ललितपुर महानगरपालिका अन्तर्गत सञ्चालित कम्तीमा एक सामुदायिक विद्यालयलाई स्मार्ट विद्यालयका रूपमा विकास गरिनेछ।
११७. महानगर अन्तर्गत सञ्चालित कम्तीमा दुईवटा सामुदायिक विद्यालयलाई “क” श्रेणीको विशेष सुविधायुक्त विद्यालय वा अन्य संस्थागत विद्यालयसँगको सहयोग तथा सहकार्यमा कार्यविधि बमोजिम नमूना विद्यालयको रूपमा सञ्चालन गरिनेछ।
११८. ललितपुर महानगरपालिका क्षेत्र भित्र सञ्चालित बालविकास केन्द्रहरूको नक्साङ्कन गरी बालविकास केन्द्रलाई एकिकरण तथा सुदृढीकरण गरिनेछ। संस्थागत विद्यालयसँगको सहयोग तथा सहकार्यमा महानगर भित्रका कम्तीमा पाँचवटा बाल विकास केन्द्रहरू (सञ्चालित/नयाँ) लाई कार्यविधि बमोजिम नमूना बाल विकास केन्द्रको रूपमा सञ्चालन गरिनेछ। बालविकास केन्द्रका लागि आवश्यक सामग्री खरिद तथा व्यवस्थापनका लागि अनुदानको व्यवस्था मिलाइनेछ।
११९. विद्यालय सञ्चालन तथा व्यवस्थापनका लागि अनुदानको व्यवस्था निरन्तरता दिनुका साथै विद्यालय स्तरीय परीक्षाहरूलाई एकिकृत शैक्षिक क्यालेण्डरका आधारमा सञ्चालन गरिनेछ।
१२०. महानगर अन्तर्गत सञ्चालित विद्यालयहरूमा हरित विद्यालय तथा विद्यालय बगैँचा कार्यक्रम सञ्चालन गरिनेछ। यसरी सञ्चालित कार्यक्रममा सामुदायिक तथा संस्थागत विद्यालयहरूका बीच छुट्टा छुट्टै प्रतिस्पर्धा गराइ पुरस्कृत गरिनेछ।
१२१. विद्यार्थीको सिकाइमा अभिभावकहरूको प्रत्यक्ष संलग्नता रहने हुँदा अभिभावक शिक्षा कार्यक्रमलाई अभियानका रूपमा सञ्चालन गरिनेछ। साथै शैक्षिक सत्रको सुरुवातमा भर्ना अभियान कार्यक्रम सञ्चालन गरिनेछ।
१२२. विद्यालयहरूमा प्रत्येक शुक्रवारका दिन सञ्चालन गर्ने अतिरिक्त क्रियाकलाप तथा सहक्रियाकलापलाई योजनावद्धरूपमा सञ्चालन गर्दै महानगरस्तरीय प्रतिस्पर्धा गराउने व्यवस्था गरिनेछ।
१२३. शैक्षिक सत्र २०८० को परीक्षाको नतिजालाई आधारवर्ष मानी लक्ष्यमा आधारित सिकाइ सुधार गर्दै जाने नीति अवलम्बन गरिनेछ।
१२४. महानगरको आवश्यकतालाई मध्यनजर गर्दै प्राविधिक जनशक्तिको उत्पादन, विकास र विस्तार गर्न महानगरपालिकाको लगानीमा एक सामुदायिक विद्यालयलाई प्राविधिक धार कक्षा ९-१२ को विद्यालयका रूपमा विकास गरिनेछ।
१२५. विद्यालय र विद्यार्थीहरूको सम्पदा संरक्षणमा प्रत्यक्ष भूमिका रहने गरी एक विद्यालय एक सम्पदा संरक्षण कार्यक्रम सञ्चालन गरिनेछ। सम्पदा संरक्षणमा उत्कृष्ट भूमिका निर्वाह गर्ने विद्यालयलाई पुरस्कृत गरिनेछ।
१२६. महानगरपालिका अन्तर्गतका विद्यालयहरूको नियमित अनुगमन तथा निरीक्षण कार्यलाई प्रभावकारी रूपमा सञ्चालन गर्न प्रविधिमा आधारित डिजिटल अनुगमन तथा मूल्याङ्कन प्रणालीको विकास गरिनेछ।

१२७. सामुदायिक विद्यालयहरूमा भौतिक सुविधा विस्तार कार्यक्रम (कक्षाकोठा, शौचालय, हल तथा घेरावारा आदि) अन्तर्गत नयाँ निर्माण तथा मर्मत सम्भार गरिनेछ।
१२८. सामुदायिक विद्यालय तथा समुदायमा आधारित बालविकास केन्द्रका सहयोगी कार्यकर्ता र विद्यालय कर्मचारीहरूको पारिश्रमिक नेपाल सरकारले तोकेको न्यूनतम पारिश्रमिकमा नघट्ने गरी प्रदान गर्दै आएको नीतिलाई निरन्तरता दिइनेछ।
१२९. सामुदायिक तथा संस्थागत विद्यालयहरू कक्षा १० मा अध्ययनरत विद्यार्थीहरूलाई लक्षित गरी विद्यालयसँगको समन्वयमा योजनावद्ध वृत्ति विकासका लागि विद्यालयहरूमा वृत्ति मार्गनिर्देशन कार्यक्रम सञ्चालन गरिनेछ।
१३०. स्थानीय, ऐतिहासिक, परम्परागत स्थलहरू, सम्पदा, संस्कृति, रहनसहन, खानपान, सिपलाई प्रोत्साहन गर्न आवश्यक पाठ्यक्रम तर्जुमा र व्यवहारिक शिक्षामा जोड दिने नीति अवलम्बन गरिनेछ।
१३१. परम्परागत, ऐतिहासिक, सम्पदा, संस्कृति तथा रहन सहनलाई समावेश गरी अगामी शैक्षिक सत्र देखि कक्षा ४ र ५ मा समेत स्थानीय पाठ्यक्रम (नेपाल भाषा) कार्यान्वयनमा ल्याइनेछ। यसका लागि छनौट भै विद्यालयहरूमा कार्यरत जनशक्तिहरूलाई नै परिचालन गरिनेछ।
१३२. नगर क्षेत्र भित्रका सामुदायिक विद्यालयहरूमा विद्यालयको आवश्यकताका आधारमा विषयगत शिक्षक व्यवस्थापन गरिनेछ।
१३३. नागरिकलाई नैतिकवान, स्वावलम्बी एवम् असल समाज र चरित्र निर्माण गर्न महानगरपालिका क्षेत्र भित्र सञ्चालित सामुदायिक तथा संस्थागत विद्यालयहरूमा परियति, नैतिक तथा संस्कारयुक्त शिक्षाको पठनपाठन गरी कला, संस्कृति र सम्पदाको संरक्षणमा विशेष जोड दिइनेछ। ललितपुर महानगरपालिकाद्वारा प्रकाशित सडक सुरक्षा शिक्षा पुस्तकलाई सन्दर्भ सामग्रीका रूपमा निरन्तरता दिइनेछ।
१३४. विद्यालय स्तरमा खेलकुद, स्काउटका साथै विद्यार्थीहरूको सर्वाङ्गीण विकासका लागि सञ्चालन हुदै आएका कार्यक्रमहरूलाई निरन्तरता दिइनेछ। राष्ट्रपति रनिङ शिल्ड प्रतियोगितालाई प्रभावकारी रूपमा सञ्चालन गरिनेछ। सामुदायिक विद्यालयलाई दिईदै आएको राष्ट्रपति रनिङ शिल्ड प्रतियोगिताको तयारी खर्चलाई मापदण्डका आधारमा व्यवस्थित गरिनेछ।
१३५. हाल सञ्चालनमा रहेका सामुदायिक सिकाइ केन्द्रहरूलाई वडा कार्यालयहरूसँग समन्वय गरी साक्षरताको सर्वेक्षण लगायत अनौपचारिक तथा निरन्तर शिक्षाका कार्यक्रमहरू सञ्चालन गरिनेछ। साथै सामुदायिक अध्ययन केन्द्रहरूको संस्थागत सुदृढीकरण गर्दै लगिनेछ।
१३६. नेपाल सरकारद्वारा सामुदायिक विद्यालयहरूमा अध्ययनरत कक्षा ५ सम्मका विद्यार्थीहरूका लागि दैनिक उपस्थितिका आधारमा प्रदान गर्दै आएको दिवा खाजा कार्यक्रममा महानगरपालिकाद्वारा थप गरिदै आएको रकमलाई निरन्तरता दिइनेछ।

१३७. महानगरपालिका क्षेत्र भित्र सामुदायिक पुस्तकालय स्थापनामा जोड दिदै अन्य संघसंस्थासँगको सहकार्यमा सत्यमोहन जोशी एकेडेमी स्थापना गरिनेछ। वडास्तरमा समेत पुस्तकालय सञ्चालनका लागि अध्ययन गरिनेछ।
१३८. महानगरपालिका भित्रका सामुदायिक विद्यालयमा सम्बन्धित तहका योग्यतम शिक्षकहरू मध्येबाट प्रतिस्पर्धाका आधारमा प्रधानाध्यापक नियुक्ति गरिनेछ।
१३९. ललितपुर महानगरपालिका भित्र सञ्चालित संस्थागत विद्यालयहरू मध्ये “क” श्रेणीका विशेष सुविधायुक्त विद्यालयहरूले प्रदान गर्ने सामाजिक उत्तरदायित्व सम्बन्धी योगदानलाई कार्यविधि बनाई व्यवस्थित गरिनेछ। साथै संस्थागत विद्यालयहरूको स्तरीकरण गरी शुल्क निर्धारण प्रकृयालाई व्यवस्थित गरिनेछ।
१४०. महानगर भित्र सञ्चालित सामुदायिक कलेज र कक्षा ११-१२ सञ्चालित दरवन्दी नभएका सामुदायिक विद्यालयहरूमा एकमुष्ट अनुदान दिने व्यवस्था मिलाइनेछ।
१४१. विद्यार्थी तथा विद्यालयहरूलाई पुरस्कृत तथा सम्मान कार्यक्रमलाई कार्यविधिका आधारमा निरन्तरता दिइनेछ। साथै ३ वटा सामुदायिक विद्यालयहरूलाई SEE परीक्षाको नतिजाका आधारमा पुरस्कृत गरिनेछ।
१४२. सामुदायिक विद्यालयहरूको शिक्षकहरूको क्षमता अभिवृद्धि गरी शैक्षिक गुणस्तर अभिवृद्धिमा जोड दिइनेछ।
१४३. संस्थागत तथा सामुदायिक विद्यालयहरूको शैक्षिक पद्धति र गुणस्तर समेतलाई एक आपसमा अनुभव आदान प्रदान गर्ने कार्यक्रम सञ्चालन गरिनेछ। महानगरपालिकाको स्वीकृतिमा संस्थागत तथा सामुदायिक विद्यालयहरूका प्रयोगशाला, खेलकुद मैदान आदि एक आपसमा प्रयोग गर्न सक्ने व्यवस्था मिलाइनेछ।
१४४. सामुदायिक विद्यालयहरूमा व्यवस्थापन हुँदै आएको सेनिटरी प्याडलाई व्यवस्थित रूपमा वितरण गर्ने व्यवस्था मिलाई संस्थागत विद्यालयहरूमा समेत अनिवार्य रूपमा सञ्चालन गर्न लगाइनेछ। साथै सहज उपलब्धताका लागि भेण्डिड र डिस्पोजल मेसिन समेत राख्ने व्यवस्था मिलाइने छ।
१४५. सिकाइमा कठिनाइ रहेका (अपाङ्गता) विद्यार्थीहरूका लागि सिकाइ सहजीकरण गर्न यस सम्बन्धी क्षमता अभिवृद्धि कार्यक्रम सञ्चालन गरिनेछ।
१४६. यसै शैक्षिक सत्रदेखि सूचकाङ्कका आधारमा प्रमुख प्रशासकीय अधिकृत र सामुदायिक विद्यालयका प्रधानाध्यापक विच र प्रधानाध्यापक र शिक्षक विच कार्यसम्पादन करार सम्झौता गरी त्रैमासिक रूपमा मूल्याङ्कन गर्ने व्यवस्था कडाइका साथ पालना गरिनेछ।
१४७. महानगरपालिका भित्रका सामुदायिक विद्यालयका शिक्षकहरूलाई कार्यविधिका आधारमा अन्तरविद्यालय सरुवा गर्ने व्यवस्था मिलाइनेछ।
१४८. संस्थागत विद्यालयहरूले प्रदान गर्ने छात्रवृत्तिलाई विश्वसनिय, पारदर्शी एवम अनुमानयोग्य हुने गरी व्यवस्थित गरिनेछ।



१४९. विद्यालयमा रहेका विद्यार्थी र शिक्षकको अनुपातलाई दृष्टिगत गरी आवश्यकता र औचित्यताका आधारमा विद्यालय गाभ्ने नीति अवलम्बन गरिनेछ।
१५०. महिला शिक्षक प्रसुति विदामा वसेका कारणले पठन पाठनमा बाधा नपर्ने गरी विदा अवधि भरका लागि सट्टा शिक्षकको व्यवस्था गरिनेछ।

**ठ. स्वास्थ्य:**

१५१. महानगरपालिका भित्रका ७० वर्ष भन्दा माथिका जेष्ठ नागरिकहरू, अपाङ्गता भएका व्यक्तिहरूको लागि हाल सञ्चालनमा रहेको स्वास्थ्य उपचार सम्बन्धी जेष्ठ नागरिकसँग महानगर कार्यक्रमलाई निरन्तरता दिदै आगामी आ.व.मा सबै वडासम्म विस्तार गरिनेछ।
१५२. महानगरपालिकामा स्थायी रूपले बसोबास गर्ने ६८ वर्ष उमेर पुगेका ज्येष्ठ नागरिकहरूलाई निमोनिया रोग विरुद्धको खोप दिने व्यवस्थालाई निरन्तरता दिईनेछ।
१५३. नागरिकलाई सर्वसुलभ स्वास्थ्य सेवा प्रदान गर्न स्वास्थ्य बीमा कार्यक्रमलाई थप प्रभावकारी बनाउँदै लगिनेछ। स्थानीयवासीको हकमा स्वास्थ्य विमा नवीकरण वापतको रकमको ४० प्रतिशत रकम दोहोरो नपर्ने गरी महानगरपालिकाले व्यहोर्नेछ। वडास्तरबाट विनियोजित बजेटको सीमा भित्र रही आवश्यकता र औचित्यताको आधारमा स्वास्थ्य बीमा कार्यक्रममा स्थानीयवासीको प्रिमियमको निश्चित रकम व्यहोर्न सकिनेछ। एकल महिलालाई समेत स्वास्थ्य बीमाको प्रिमियम वापतको रकम दोहोरो नपर्ने गरी व्यहोर्ने व्यवस्था मिलाइनेछ।
१५४. महानगरपालिकाबाट सञ्चालित स्वास्थ्य संस्थाहरूको आवश्यकता र औचित्यताका आधारमा पुनरावलोकन गरिनेछ। कायम भएका स्वास्थ्य संस्थाहरूमा आवश्यक जनशक्ति, उपकरण तथा सुविधाको उचित प्रवन्ध गरिनेछ।
१५५. स्वास्थ्यकर्मी तथा आवश्यक औषधी उपकरण सहितको सुविधायुक्त एम्बुलेन्स सेवा निःशुल्क रूपमा सञ्चालन गरिनेछ।
१५६. आयुर्वेद तथा वैकल्पिक चिकित्साको माध्यमबाट गरिने उपचारलाई प्रोत्साहित गरी नागरिक आरोग्य कार्यक्रम अन्तर्गत पञ्चकर्म, योग तथा ध्यान केन्द्र स्थापना तथा सञ्चालनमा समन्वय गरिनेछ। महानगरपालिकाको खर्चमा योग अधिस्नातक तह अध्ययन गरेका योग प्रशिक्षकलाई वडास्तरमा सञ्चालन हुने योग प्रशिक्षण कार्यक्रममा स्वयमसेवक रूपमा परिचालन गरिनेछ।
१५७. स्वास्थ्य सेवालाई प्रभावकारी बनाउन बहुक्षेत्रीय समन्वय तथा सहकार्य गर्दै गुणस्तरिय स्वास्थ्य सेवा प्रदान गर्ने ब्यबस्था मिलाईने छ। बहुक्षेत्रिय पोषण कार्यक्रमलाई क्रमशः सञ्चालन गर्दै लगिनेछ।
१५८. महिलामा देखिने पाठेघरको मुखको क्यान्सर, स्तन क्यान्सर, आइ खस्ने, फिस्टुला जस्ता समस्याको स्क्रिनिङ कार्यक्रमलाई निरन्तरता दिदै यसको उपचार सम्बन्धमा समेत आवश्यक व्यवस्था गरिनेछ।
१५९. प्रजनन् स्वास्थ्य सुरक्षित मातृत्व परिवार नियोजन कार्यक्रमलाई प्रभावकारी गरिदै लगिनेछ। साथै किशोरकिशोरी सेवा मैत्री स्वास्थ्य संस्था कार्यक्रम विस्तार गरिदै लगिनेछ।

१६०. सामुदायिक विद्यालयमा निःशुल्क स्वास्थ्य परिक्षण, परामर्श तथा सचेतनामूलक कार्यक्रमलाई व्यवस्थित रूपमा सञ्चालन गरिनेछ। बालवालिकामा देखापर्ने अटिजम सम्बन्धी जनचेतना तथा व्यवस्थापनका लागि सो क्षेत्रमा कार्यरत संघसंस्थासँग समन्वय गरी कार्यक्रम सञ्चालन गरिनेछ। वडा स्तरबाट हाल सञ्चालनमा रहेका स्वास्थ्य संस्थाहरूको व्यवस्थापन वडास्तरको बजेटको सीमा भित्र रही गर्ने गरी निरन्तरता दिइनेछ।
१६१. सामुदायिक विद्यालय, स्वास्थ्य संस्था तथा समुदायस्तरमा HIV एड्स, पाठेघरको मुखको क्यान्सर एवम् सूतीजन्य पदार्थ, मद्यपान, धुम्रपान तथा लागु पदार्थ दुर्व्यसन नियन्त्रणका लागि सचेतना कार्यक्रम सञ्चालनको व्यवस्था मिलाइनेछ।
१६२. क्षयरोग मुक्त महानगरपालिकाको लागि वडा तहमा सक्रिय क्षयरोग खोजपड्ताल कार्यक्रम सञ्चालन गरिनेछ।
१६३. मानसिक स्वास्थ्य तथा मनोसामाजिक परामर्श कार्यक्रमहरूलाई समुदायस्तरमा सञ्चालन गरिनेछ। Suicidal Rate न्युनिकरणका लागि सरोकारवाला निकायहरूसँग समन्वय गरिनेछ। सुस्त मनस्थिति, अटिजम तथा Community Based Rehabilitation (CBR) सम्बन्धी हाल सञ्चालित कार्यक्रमलाई निरन्तरता दिइनेछ।
१६४. कानुनी एवम् संरचनागत व्यवस्था गरी निजी तथा गैरसरकारी अस्पताल, पोलिक्लिनिक, फार्मसी, आयुर्वेद स्वास्थ्य संस्थाहरूको नियमन तथा अनुगमन गरी व्यवस्थित रूपमा सञ्चालन गर्ने व्यवस्था मिलाइनेछ। यस सम्बन्धी अभिलेखलाई व्यवस्थित गरिनेछ।
१६५. वडा स्वास्थ्य कार्यान्वयन समितिलाई दिदै आएको परिचालन सुविधालाई निरन्तरता दिनेछ।
१६६. महानगरपालिकामा सेवारत स्वास्थ्य स्वयंसेवकहरूको सेवा सुविधा, क्षमता विकास तथा सम्मानजनक विदाईलाई व्यवस्थित गर्न कार्यविधि तर्जुमा गरिनेछ। महानगरपालिका अन्तर्गतका स्वास्थ्य स्वयंसेवकहरूको बिमा वापतको रकम दोहोरो नपर्ने गरी महानगरपालिकाले व्यहोर्नेछ।
१६७. महानगरपालिका भित्र कार्यरत स्वास्थ्यकर्मीहरूलाई क्षमता अभिवृद्धि (Skill based on site coaching) सम्बन्धी कार्यक्रम सञ्चालन गरिनेछ।
१६८. मधुमेह, उच्च रक्तचाप, मुटु सम्बन्धी रोगहरू, क्यान्सर, मोटापना जस्ता नसर्ने रोगहरू न्युनिकरणका लागि “मेरो स्वास्थ्य मेरो जिम्मेवारी” भन्ने नाराका साथ ललितपुर महानगरपालिकाबाट स्वास्थ्य सेवा प्रवाह गरिनेछ।
१६९. महानगरपालिका भित्रका नागरिकलाई सर्वसुलभ गुणस्तरिय र पहुँच योग्य स्वास्थ्य सेवा प्रदान गर्न नगर स्वास्थ्य नीति तर्जुमा गरी लागु गरिनेछ।
१७०. महानगर अन्तर्गतका स्वास्थ्य संस्थाबाट उत्पन्न हुने चिकित्साजन्य फोहरको समुचित व्यवस्थाको प्रवन्ध गरिनेछ।
१७१. महानगरपालिका भित्र आईपर्ने स्वास्थ्य महामारी तथा संक्रामक रोगहरू नियन्त्रणका लागि सचेतना कार्यक्रम सञ्चालन गर्नुका साथै Rapid Response Team सहितको आवश्यक उपायहरू अवलम्बन गरिनेछ।

१७२. महानगरपालिकाबाट प्रदान गरिदैं आएको विभिन्न रोग विरुद्धको खोपलाई निरन्तरता दिइनेछ। सङ्घीय सरकार, प्रदेश सरकार र अन्य सरोकारवाला निकायको सहकार्यमा डेंगी रोग विरुद्धको खोपको व्यवस्थापन गरिनेछ।
१७३. महानगर भित्र सञ्चालन हुने सबै प्रकारका स्वास्थ्य सिविर सञ्चालन गर्दा महानगरपालिकाबाट सहमति लिनु पर्ने व्यवस्थालाई अनिवार्य गरिनेछ।

**ड. लैङ्गिक समानता, महिला, बालबालिका, जेष्ठ नागरिक तथा समाजकल्याण:**

१७४. संघ संस्था दर्ता, नियमन र अनुगमनलाई व्यवस्थित गरिनेछ।
१७५. महिला तथा विपन्नवर्गको सशक्तीकरणका लागि कार्यक्रमहरू सञ्चालन गरिनेछ।
१७६. वडास्तरीय/टोल स्तरीय महिला समूह, एकल महिला/पुरुष समूह, जेष्ठ नागरिक समूह, युवा समूह गठन, तथा सञ्चालनका लागि छुट्टै कार्यविधि जारी गरिनेछ।
१७७. दलित, जनजाति लगायतका समुदायको परम्परागत सिप तथा पेशालाई आधुनिकीकरण गर्दै स्वरोजगारमुखी बनाउन जोड दिइनेछ।
१७८. वडास्तरमा जेष्ठ नागरिक दिवा सेवा केन्द्र/मिलन केन्द्र स्थापना तथा सञ्चालनमा सहयोग तथा सहजीकरण गरिनेछ।
१७९. किशोरकिशारीहरूको लागि लागुपदार्थ दुर्व्यसन, Cyber Security, बालविवाह तथा हिंसा न्यूनीकरण सम्बन्धी सचेतना कार्यक्रम सञ्चालन गरिनेछ।
१८०. बालमैत्री स्थानीय तह निर्माण गर्न मध्यमकालिन योजना तर्जुमा तथा रणनीतिक योजना तर्जुमा गरी कार्यान्वयनमा ल्याइनेछ। बालअधिकार संरक्षण तथा सम्बर्द्धन सम्बन्धी एकिकृत कार्यविधि कार्यान्वयन गरिनेछ।
१८१. ललितपुर महानगरपालिकालाई सडक मानव रहित शहर बनाउन सरोकारवाला संघसंस्थाहरूको समन्वय र सहकार्यलाई निरन्तरता दिइनेछ।
१८२. जनप्रतिनिधिसँग बालबालिका कार्यक्रम सञ्चालन गरिनेछ। बालगृहको अनुगमन नियमित गरिनेछ।
१८३. जोखिममा परेका बालबालिकाको उद्धारका लागि बाल हेल्पलाइन सेवाप्रदान गर्न सम्बन्धित संघसंस्थासँग समन्वय र सहकार्य गरी प्रभावकारी रूपमा सञ्चालन गरिनेछ।
१८४. कार्यस्थलको वातावरण लैङ्गिक मैत्री हुने गरी व्यवस्था गरी कार्यालयमा हुने यौनजन्य हिंसा सम्बन्धी आचार संहिता र लैङ्गिक नीति तथा कार्ययोजनाको वारेमा सरोकारवाला व्यक्तिहरूलाई सुसूचीत गराइनेछ।
१८५. नेपाल सरकारको लैङ्गिक हिंसा निवारण कोष (सञ्चालन) दोश्रो संसोधन नियमावली, २०७६ को दफा ११ बमोजिम पीडित/प्रभावितलाई तत्काल उद्धार तथा राहत उपलब्ध गराउन लैङ्गिक हिंसा निवारण कोषमा रकम थप गरी सञ्चालन तथा व्यवस्थापनको व्यवस्था मिलाइनेछ। लैङ्गिक हिंसामा परेका पीडित तथा प्रभावित व्यक्तिहरूको तत्काल उद्धार तथा राहतको लागि हाल सञ्चालनमा रहेको टोल फ्री नम्बर ११३१ लाई निरन्तरता दिइनेछ।
१८६. लैङ्गिक उत्तरदायी बजेट तर्जुमा गरी सो आधारमा विश्लेषण समेत गरिनेछ।

१८७. सामाजिक समावेशीकरणलाई समेत समेट्ने गरी आवश्यक कानूनी व्यवस्था गरिनेछ। साथै जातिय भेदभाव तथा छुवाछुत उन्मूलन दिवसलाई विभिन्न कार्यक्रम सहित मनाइनेछ।
१८८. लैङ्गिक समानता, महिला सशक्तीकरण तथा लैङ्गिक हिंसा विरुद्धको अभियानलाई प्रभावकारी रूपमा कार्यान्वयन गरिनेछ।
१८९. लैङ्गिक हिंसामा परेका पीडित तथा प्रभावितहरूको तत्काल उद्धार तथा राहतको लागि टोल फ्री नम्बर ११३१ लाई निरन्तरता दिइनेछ।
१९०. महिला उद्यमीहरूबाट सञ्चालित उद्यमको स्तरोन्नतिका लागि मेन्टरसीप तालिम प्रदान गरिनेछ।
१९१. महिला उद्यमीहरूद्वारा उत्पादित वस्तुको प्रवर्द्धनका लागि बिक्री केन्द्र/ नियमित हाट बजार सञ्चालनमा आवश्यक सहयोग गरिनेछ।

#### ढ. युवा तथा खेलकुद:

१९२. युवाहरूका लागि आय आर्जन तथा रोजगारी सम्बन्धी कार्यक्रमहरूलाई निरन्तरता दिदै युवाहरूलाई नविनतम, उद्यमशील, सिर्जनशील र रचनात्मक गतिविधिमा लाग्न अभिप्रेरित गर्ने कार्यक्रम समेत सञ्चालन गरिनेछ। युवाहरूलाई लागु पदार्थ तथा दुर्व्यसनको कूल तबाट जोगाउन चेतनामूलक कार्यक्रमहरू सञ्चालन गरिनेछ।
१९३. महानगरपालिकाबाट सञ्चालन हुने सबै प्रकारका सिप विकास तथा क्षमता विकास सम्बन्धी तालिमलाई व्यवस्थित, उपलब्धिपूर्ण र व्यवहारिक बनाउनका लागि सिप विकास तथा क्षमता विकास तालिम सञ्चालन कार्यविधि पहिलो त्रैमासिक भित्र जारी गरी सोही आधारमा मात्र यस प्रकारका तालिम सञ्चालन गर्ने व्यवस्था मिलाइनेछ। सिप विकास तालिम प्राप्त व्यक्तिहरूलाई प्रविधि, पुँजी र बजारसँग आवद्ध गराई व्यवसाय स्थापना र विस्तार गर्ने वातावरण सिर्जना गरिनेछ। उद्यमशील स्वरोजगार कोष सञ्चालन कार्यविधि, २०७६ परिमार्जन गरिनेछ।
१९४. SEE र SLC परीक्षा दिइ वसेका तथा वेरोजगार स्थानीय युवा जनशक्तिलाई लक्षित गरी छोटो अवधिको प्राविधिक तथा व्यावसायिक सिपमूलक तालिमहरू सञ्चालन गरिनेछ।
१९५. युवाहरूलाई स्वदेशमा नै बस्ने वातावरण सिर्जनाका लागि माग र आवश्यकताका आधारमा स्वरोजगार तथा व्यवसाय सञ्चालन गर्न आवश्यक सहयोग गरिनेछ। सिक्दै कमाउँदै तथा Part Time Job सम्बन्धी कार्यक्रम सञ्चालनको लागि छुट्टै कार्यविधि जारी गरी कार्यान्वयन गरिनेछ।
१९६. युवाहरूलाई उत्प्रेरित गर्न र उद्यमशीलतालाई प्रोत्साहित गर्न, उनीहरूलाई लगानीको लागि तयार बनाउन विचार/नवप्रवर्तन पहिचान, छनोट, इन्क्युबेट, गतिशिलता वृद्धि गर्न स्टार्टअप र इनोभेसन कार्यक्रम आयोजना गरिनेछ। नवप्रवर्तनका लागि तालिम प्राप्त प्रशिक्षार्थी/व्यवसायीहरूलाई वित्तीय संस्थासँग सम्झौता गरी ब्याज अनुदान मार्फत सरल बिउपुँजी/कर्जा प्रवाहको व्यवस्था गरिनेछ।

१९७. सिपयुक्त कालिगढ (कलाकार) हरुको पहिचान र सूचीकरण गरी सो सम्बन्धी परम्परागत कला र सिपको पुस्तान्तरण तथा हस्तान्तरणका लागि युवा उत्प्रेरणा सहितका कार्यक्रमहरु सञ्चालन गरिनेछ।
१९८. जेष्ठ नागरिक सँग युवा कार्यक्रम सञ्चालन गरिनेछ। युवा समुह तथा खेलकुद क्लवहरु स्थापना र सञ्चालनमा सहयोग र सहजीकरण गरिनेछ। खेलाडिलाई प्रोत्साहित गर्न दिइदै आएको सहयोगलाई निरन्तरता दिइनेछ।
१९९. महानगरपालिभिन्न स्थानीय क्लव तथा खेलकुद सम्बन्धी संघ संस्थाले आयोजना गर्ने खेलकुद कार्यक्रम सञ्चालनमा सहयोग गरिनेछ। खुला व्यायमशाला सञ्चालनमा सहयोग गरिनेछ।
२००. स्थानीयस्तरमा खेलकुदलाई प्रवर्द्धन गर्ने उद्देश्यले स्थानीय खेलाडीहरुको प्रोत्साहन र विकासका लागि ललितपुर महानगर स्थित ए, वि र सी डिभिजन फुटबल टिमहरुलाई गरिदै आएको सहयोगलाई निरन्तरता दिइनेछ। साथै खेल तथा खेलाडीहरुलाई प्रोत्साहित गर्न वडाबाट सञ्चालन हुने खेलकुद कार्यक्रम सञ्चालनका लागि दिइदै आएको सहयोगलाई निरन्तरता दिइनेछ।
२०१. महानगरस्तरीय खेलकुद विकास समिति गठनका लागि आवश्यक व्यवस्था गरिनेछ। Institute of Engineering, Pulchowk Campus को क्रिकेट मैदानको रूपमा स्तरोन्नति गरी सुविधायुक्त क्रिकेट मैदान बनाउन अध्ययन गराइनेछ।

**ग. अपाङ्गता:**

२०२. अपाङ्गता भएका व्यक्तिको तथ्यांक (खण्डीकृत) संकलन गरी Profile Update गरिनेछ।
२०३. अपाङ्गता भएका व्यक्तिको लागि आवश्यक पर्ने सहायक सामग्रीहरु महानगरबाट आवश्यकतानुसार मर्मत तथा खरिद गरी उपलब्ध गराइनेछ। अति असक्त, पूर्ण असक्त, बहु अपाङ्गता, बौद्धिक अपाङ्गता, अटिजम, सेरेब्रल पाल्सी, स्पाइनल कर्ड इन्जुरी आदि अपाङ्गता भएका व्यक्तिहरुका अभिभावकलाई हेरचाह सम्बन्धी तालिम सञ्चालन गरिनुका साथै आर्थिक स्थिति कमजोर भएका व्यक्तिहरुका लागि बजेटको सीमा भित्र रही दोहोरो नपर्ने गरी सरसफाइका सामग्रीको व्यवस्था गरिनेछ।
२०४. लैङ्गिक समानता तथा सामाजिक समावेशीकरणको सवालमा अपाङ्गतालाई समावेश गराउन सहजीकरण गरिनेछ।
२०५. अपाङ्गता भएका व्यक्तिहरुलाई समाजमा घुलमिल गराउन र शारीरिक तन्दुरुस्तीका लागि सरोकारवाला निकायको समन्वय र सहकार्यमा विभिन्न खेलकुद प्रतियोगिता तथा खेलकुदको महत्वको बारेमा सचेतना फैलाउने कार्यक्रम सञ्चालन गरिनेछ।
२०६. “ख” वर्गका अपाङ्गता भएका स्थानीय व्यक्तिहरुको स्वास्थ्य बिमा वापतको रकम महानगरपालिकाले दोहोरो नपर्ने गरी व्यहोर्ने व्यवस्था मिलाइनेछ।
२०७. सरोकारवाला निकायको समन्वय र सहकार्यमा अपाङ्गता भएका व्यक्तिहरुलाई स्वावलम्बन जीवन यापन गर्न कार्यक्रम सञ्चालन गरिनेछ। अपाङ्गता भएका व्यक्तिहरुको जीवन

यापनमा सहज बनाउन अति आवश्यक भएका अपाङ्गता भएका व्यक्तिहरूको लागि कार्यविधि तर्जुमा गरी सहयोगीको व्यवस्था गरिनेछ।

त. पर्यटन प्रवर्द्धन, संस्कृति तथा अमूर्त सम्पदा संरक्षण:

२०८. सांस्कृतिक, धार्मिक तथा पर्यापर्यटनलाई समन्वयात्मक रूपमा सञ्चालनको व्यवस्था मिलाइनेछ। पर्यटनसँग स्थानीय कला, संस्कृति/सम्पदा तथा हस्तकलालाई आवद्ध गरी एकीकृत रूपमा परिचालनका लागि छुट्टै रणनीति तर्जुमा गरिनेछ।
२०९. पर्यटकको बसाई अवधि लम्ब्याउन सांस्कृतिक तथा मनोरञ्जनात्मक क्रियाकलापहरू सञ्चालन गरिनेछ। पर्यटन क्षेत्रमा संलग्न जनशक्तिलाई Hospitality तथा पथ प्रदर्शक (टुर गाइड) सम्बन्धी आवश्यकता अनुसार तालिम सञ्चालन गरिनेछ। होमस्टे र Bed & Breakfast सञ्चालनलाई व्यवस्थित र प्रवर्द्धन गर्न मापदण्ड तर्जुमा गरिनेछ।
२१०. संविधानको साझा सूचीमा रहेको (अनुसूची- ९) प्रावधान बमोजिम "पाटन संग्रहालय" लाई महानगरपालिका मातहत ल्याउन पहल गरिनेछ।
२११. सांस्कृतिक महत्वका विभिन्न जात्रा पर्वहरूको लागि मापदण्डका आधारमा दरबन्दी निर्धारण पुनरावलोकन गरिनेछ।
२१२. विश्व सम्पदा क्षेत्रमा सूचीकृत पाटन दरवार क्षेत्रका पर्यटकहरूको आगमन व्यवस्थित गर्न पर्यटक रुटको व्यवस्थापन गरिनेछ र E-Shuttle Bus सञ्चालन गर्ने व्यवस्था मिलाइनेछ। साइकल र पदयात्रा मात्र गर्ने गरी अन्य सवारी साधनको प्रवेशमा रोक लगाउन आवश्यक प्रयास गरिनेछ।
२१३. सांस्कृतिक धरोहरको रूपमा रहेका मूर्त/अमूर्त सम्पदाहरूलाई विश्व सम्पदा सूचीमा समावेश गर्न थप पहल गरिनेछ। सरोकारवालाहरू समेतको सहकार्य र समन्वयमा मूर्त/अमूर्त सम्पदा/जात्रा/पर्वहरूको संरक्षण व्यवस्थापन र प्रचार प्रसार गरिनेछ। पर्यटन सम्बन्धी सूचना तथा गतिविधिहरूको व्यापक प्रचार प्रसारका लागि विद्युतिय माध्यमलाई अधिकतम प्रयोग गरिनेछ।
२१४. विभिन्न जातजाति र समुदायको भाषा, लिपि, धर्म र संस्कृति, साहित्य, कला, चलचित्र र जात्रा पर्वको संरक्षण र सम्बर्द्धन सम्बन्धी कार्यक्रम सञ्चालन गरिनेछ। महानगर क्षेत्रभित्रको जीवन्त सम्पदाको रूपमा स्थापित कला, साहित्य र सङ्गितको सम्बर्द्धन सम्बन्धी आवश्यक कार्य गरिनेछ।
२१५. ऐतिहासिक तथा सांस्कृतिक शहरहरूको शहरी पुनस्थान (Urban Regeneration) कार्यक्रम शुरु गरिनेछ।
२१६. पर्यटन प्रवर्द्धनमा निजी क्षेत्रका संघ संस्था तथा व्यवसायीहरूलाई प्रोत्साहन गर्न नीतिगत व्यवस्था गरी पर्यटकलाई गुणस्तरीय सेवा प्रदान गर्ने व्यवस्था मिलाइनेछ।
२१७. नेपाली परम्परा र भेषभुषालाई प्रवर्द्धन गर्न सम्पदा क्षेत्र भित्र प्रवेश गर्दा परम्परागत भेषभुषा लगाउन प्रोत्साहित गरिनेछ। महानगर भित्र रहेको मूर्त, अमूर्त संस्कृतिलाई पर्यटनसँग आवद्ध गरी कार्यक्रम सञ्चालन गरिनेछ।

२१८. पुरातात्विक सम्पदा सम्बन्धी विज्ञहरूको सूची तयार गरी उनीहरूलाई संस्कृति संरक्षण तथा पर्यटन प्रवर्द्धनमा परिचालन र प्रोत्साहन गर्ने व्यवस्था गरिनेछ ।
२१९. यस महानगरमा आउने पर्यटकको सुविधालाई व्यवस्थित गरी यस महानगरलाई सांस्कृतिक तथा पर्यटकीय गन्तव्यको रूपमा विकास गरिनेछ । अन्तरिक पर्यटन प्रवर्द्धनको लागि प्रभावकारी कार्यक्रमहरू सञ्चालनका लागि आवश्यक कार्य गरिनेछ ।
२२०. पर्यटन प्रवर्द्धन तथा संस्कृति संरक्षण सम्बन्धी सङ्घीय र प्रदेश सरकारबाट सञ्चालन हुने कार्यक्रमहरूमा आवश्यक समन्वय गरिनेछ । पर्यटन प्रवर्द्धनका लागि छिमेकी स्थानीय तहहरूसँग समन्वय र सहकार्य गरिनेछ ।
२२१. पर्यटकलाई एकद्वार प्रणाली मार्फत सेवा प्रवाह गर्ने व्यवस्था मिलाइनेछ । एकद्वार पर्यटन सम्बन्धी कार्यविधि परिमार्जन गरिनेछ ।
२२२. इतिहास, संस्कृति, भाषा, र सभ्यतालाई संरक्षण र सम्बर्द्धन गर्ने विविध कार्यक्रम सञ्चालन गरिनेछ । भाषा, साहित्य, दर्शन, संस्कृति, कला, सङ्गित, नाट्य लगायतका अमूर्त सांस्कृतिक क्षेत्रहरूको विकास र प्रवर्द्धन गरिनेछ । प्रतिलिपि अधिकारको संरक्षणको लागि आवश्यक पहल गरिनेछ । धर्म र संस्कृति सम्बन्धी अन्तर्राष्ट्रियस्तरका सभा र सम्मेलन यस महानगरभित्र आयोजना गर्न प्रोत्साहन गरिनेछ । मुर्त तथा अमूर्त सम्पदा अन्तर्गत परम्परादेखि चलिआएको मूल्य र मान्यतालाई संरक्षण र सम्बर्द्धन गरी राष्ट्रिय एवम् अन्तर्राष्ट्रिय रूपमा प्रचार प्रसार गरिनेछ ।
२२३. राष्ट्रिय विभूति अरनिको जन्मस्थान संरक्षण तथा अरनिको सम्बन्धी थप अध्ययन गरिनेछ ।

**थ. उपभोक्ताको अधिकार तथा बजार नियमन:**

२२४. उपभोक्ता हित संरक्षण सम्बन्धी कानून तर्जुमा गरी कार्यन्वयनमा ल्याइनेछ । उपभोक्ता हित संरक्षण सम्बन्धी जनचेतना र प्रचार-प्रसार गरिनेछ ।
२२५. स्थानीय स्तरका उत्पादन विक्री गर्ने कोसेली घर/सौगात गृहलाई प्रोत्साहन र सहूलियत प्रदान गरी स्थानीय उत्पादनको प्रवर्द्धन गर्ने नीति अनुशरण गरिनेछ ।
२२६. बजार अनुगमन व्यवस्थित र नियमित रूपमा गर्ने व्यवस्था मिलाइनेछ । बजार अनुगमन गर्दा कालोबजारी, नाफाखोरी तथा अनावश्यक मूल्यवृद्धि गरेको पाइएमा प्रचलित कानून बमोजिम कारवाही गरिने व्यवस्था कडाईका साथ लागु गरिनेछ ।
२२७. उपभोक्ता हित संरक्षण सम्बन्धी चेतना, पैरवी लगायतका क्रियाकलापहरूमा सरोकारवाला निकायहरूसँग समन्वय गरिनेछ ।
२२८. उपभोक्ताको अधिकार सुरक्षित गर्न तरकारी तथा फलफूलको विषादि परिक्षण गर्न पहल गरिनेछ । स्थानीय उत्पादन प्रवर्द्धनका लागि वडास्तरबाट नै साप्ताहिक तथा अर्धसाप्ताहिक हाट बजार सञ्चालन गर्न उपयुक्त स्थानहरूको छनौट गर्ने प्रक्रिया थालिनेछ ।

**द. अन्तर्राष्ट्रिय सम्बन्ध तथा अतिथी सत्कार:**

२२९. पर्यटन प्रवर्द्धन गर्न नेपाल स्थित विभिन्न राजदुतावास तथा कुटनितिक नियोगहरूसँग समन्वय गरिनेछ। स्वदेशी तथा विदेशी नगरहरू विच पर्यटन प्रवर्द्धनका लागि आवश्यक सहयोग र समझदारी कायम गर्न आवश्यक कार्य गरिनेछ ।
२३०. देश भित्रका र अन्तर्राष्ट्रियस्तरका स्थानीय तहहरूसँग भगिनी सम्बन्ध कायम गर्दै पारस्परिक रूपमा सहयोग आदान प्रदान गर्दै लगिनेछ। अन्तर्राष्ट्रिय संघ संस्था र विकास साझेदारहरूसँगको सम्बन्ध एवम् सहकार्यलाई अगाडि वढाउदै लगिनेछ।
२३१. महानगरमा पाल्नुहुने स्वदेशी तथा विदेशी पाहुनाहरूलाई सत्कार गर्दा महानगरपालिकाको तर्फबाट प्रदान गरिने मायाको चिनो ललितपुरको कला संस्कृति झल्किने हस्तकला सामग्री दिने व्यवस्था मिलाइनेछ ।

**ध. हस्तकला प्रवर्द्धन:**

२३२. ललितपुर महानगरपालिका World Crafts Council को सदस्य समेत रहेको तथ्यलाई मनन गर्दै स्थानीय हस्तकलाको विकास, प्रवर्द्धन र बजारीकरणमा जोड दिइनेछ । लोप हुन लागेका हस्तकला व्यवसाय र हस्तकलाकर्मीको पुनर्स्थापना एवम् संरक्षण र प्रोत्साहनका लागि विशेष कार्यक्रमहरू सञ्चालन गरिनेछ।
२३३. ललितपुर महानगरलाई हस्तकलाको राजधानीको रूपमा घोषणा गर्न आवश्यक पहल र प्रयासहरू गरिनेछ। स्थानीय हस्तकला प्रवर्द्धनका लागि प्रमुख पर्यटकीय स्थल एवम् विश्व सम्पदा क्षेत्र वरिपरी हस्तकला सामग्री प्रदर्शनी कक्ष र कोसेली घरको स्थापना गर्दै लगिनेछ।
२३४. हस्तकला सम्बन्धी औपचारिक तथा अनौपचारिक अध्ययन अध्यापनका लागि सरोकारवालाको समेत सहभागितामा विस्तृत अध्ययन गरिनेछ।

**न. सहकारी नियमन तथा प्रवर्द्धन:**

२३५. सघन प्रतिवेदनका आधारमा सुधार गर्न सकिने सहकारी संस्थाका हकमा सुधारात्मक कार्यक्रम तथा समस्याग्रस्त सहकारीका हकमा प्रचलित ऐन कानून बमोजिम सहकारीहरूको नियमन र व्यवस्थापन गरिनेछ ।
२३६. संस्थाका पदाधिकारी र सदस्यहरूको क्षमता विकास तथा संस्थागत सुदृढिकरण कार्यक्रमहरू सञ्चालन गरिनेछ। त्यस्ता सहकारी संस्थाहरूको लागत साझेदारीमा महानगरपालिकाले तर्जुमा गरेको कार्यविधि र पाठ्यक्रमका आधारमा आयमूलक/सिपमूलक कार्यक्रमहरू सञ्चालनमा जोड दिईनेछ ।
२३७. सहकारी संस्थाहरूको अभिलेख व्यवस्थापनलाई विद्युतिय प्रणालीमा राखिनेछ। सहकारी संस्थाहरूबीच एकीकरणलाई प्रोत्साहन गर्ने नीतिलाई निरन्तरता दिईनेछ ।
२३८. समस्या देखिएका सहकारी संस्थाले वर्तमान समस्याहरूको निराकरण नभई नजेल नयाँ ऋण प्रदान नगर्ने र भाखा नाघेका ऋणहरूलाई असुल गरी वचतकर्ताहरूको वचत फिर्ता गर्ने कार्यलाई जोड दिने नीति लिईनेछ।



२३९. सहकारी संस्थाको रकम अपचलन गर्ने, प्रचलित ऐन कानून विपरित संस्था सञ्चालन गर्ने संस्थाका पदाधिकारी/कर्मचारी एवं संस्थाबाट ऋण लिई समयभित्र ऋण तथा व्याज नतिर्ने ऋणीहरूको सम्पति रोक्का राख्न तथा यस महानगरपालिकाबाट प्रदान गरिने सेवा सुविधा रोक्का राख्न सहकारी ऐनमा संशोधन तथा आवश्यकता अनुसार नियमावली/निर्देशिकाहरू जारी गरिनेछ। यसका लागि कर्जा सूचना केन्द्र सञ्चालनको व्यवस्था मिलाइनेछ।

**प. लघु, घरेलु तथा साना उद्योग प्रवर्द्धन:**

२४०. औद्योगिक व्यवसाय नियमावली तथा अन्य आवश्यक निर्देशिका एवं कार्यविधिहरू तर्जुमा गरी जारी गरी लघु, घरेलु तथा साना उद्योगहरूको नियमन र व्यवस्थापन गरिनेछ।

२४१. व्यवसाय गर्ने प्रतिवद्धता सहित सिपमूलक तालिम माग गर्ने नगरबासीहरूलाई महानगरपालिकाबाट जारी तालिम सम्बन्धी कार्यविधि तथा स्वीकृत पाठ्यक्रम अनुसार आयमूलक/व्यवसायमूलक तालिम प्रदान गरिनेछ। तालिम प्रदान गर्दा विगत आ.व.हरूमा प्रदान गरिएका सिपमूलक/आयमूलक तालिम कार्यक्रमहरूको स्तरोन्नति गर्ने कार्यक्रमलाई प्राथमिकता दिई सञ्चालन गरिनेछ। एकै व्यक्ति अनेक विषयका तालिमका सहभागी हुने प्रवृत्तिलाई निरुत्साहित गरिनेछ।

२४२. व्यवसायको स्तरोन्नति, विस्तार र उत्पादकत्व वृद्धि गर्न सहयोग पुऱ्याउन माग र आवश्यकताका आधारमा उपयुक्त प्रविधि हस्तान्तरण गरिनेछ।

२४३. निजी क्षेत्रसँगको सहकार्यमा Made In Lalitpur Nepal तथा Make In Lalitpur Nepal को अवधारणालाई मूर्त रूप दिन विभिन्न कार्यक्रम सञ्चालन गरिनेछ। यसको लागि आवश्यक नीतिगत व्यवस्था गरिनेछ।

**फ. लगानी व्यवस्थापन:**

२४४. महानगर भित्र सञ्चालन हुने उद्यम व्यवसायमा कर्जा लगानीको सहज वातावरणका लागि महानगरपालिका भित्र रहेका बैंक तथा वित्तीय संस्थाहरूसँग सहकार्य गरिनेछ। उद्यम व्यवसायमा आवश्यक पर्ने विउँपुजीका लागि महानगर भित्र रहेका बैंक तथा वित्तीय संस्थाहरूसँग सम्झौता गरी पुँजी व्यवस्थापन गरिनेछ।

२४५. प्रचलित कानून बमोजिम सहूलियत कर्जा प्रदान गर्नुपर्ने दायित्व भएका बैंक तथा वित्तीय संस्थालाई उद्यम व्यवसायका लागि सहूलियत कर्जा दिन प्रोत्साहित र आवश्यक सहजीकरण गरिनेछ।

**ब. कृषि विकास र सिंचाई:**

२४६. महानगरपालिका क्षेत्रमा सम्भाव्यताको आधारमा कृषि व्यवसायलाई प्रवर्द्धन गरी कृषि जन्य बस्तुहरूको उत्पादकत्व अभिवृद्धि गरिनेछ। बाँझो जमिनलाई खाली नराख्ने नीति अनुरूप स्थान विशेष अनुसार सम्भाव्य बालीहरूको पहिचान गरी तरकारी, फलफूल खाद्यान्न, च्याउखेती, पुष्प व्यवसाय, मौरी पालन र जडीबुटी खेतीलाई प्रोत्साहन तथा व्यावसायिकरण गर्ने गरी कार्यक्रम सञ्चालन गरिनेछ।

२४७. मानव स्वास्थ्य र वातावरणलाई सर्वोपरी ध्यानमा राखी बिषादी रहित अर्गानिक खेतीको विकास, विस्तार र प्रवर्द्धन गरी तरकारीमा आत्मनिर्भर गराउदै लगिनेछ ।
२४८. व्यावसायिक तरकारी खेती तथा अन्य कृषि व्यवसाय गर्ने कृषकलाई उत्पादन तथा उत्पादकत्वमा वृद्धि गर्न कृषि यन्त्र र उपकरण लगायतका सामाग्री खरिदमा दिइदै आएको मुल्य अनुदानको व्यवस्थालाई निरन्तरता दिइनेछ। नर्सरीहरुको स्थापना र सञ्चालनमा आवश्यक सहयोग गरिनेछ ।
२४९. कृषिजन्य वस्तुहरु विशेष गरी तरकारी बालीको पोष्टहावेष्ट सुदृढिकरण तथा बालीहरुलाई संरक्षणका लागि आवश्यक देखिएका क्षेत्रहरुमा प्रोटेवल कोल्ड चेम्बरको कूल बुट तथा शित भण्डारको व्यवस्था गरिनेछ ।
२५०. किसान सूचीकरण कार्यक्रमलाई पूर्णता दिई कृषकहरुको विवरणलाई विद्युतिय अभिलेखिकरण गरी कृषक परिचय पत्रको व्यवस्था गरिनेछ । कृषि बिमा कार्यक्रमलाई प्रोत्साहित गरिनेछ ।
२५१. कृषकहरुले उत्पादन गरेको ताजा तरकारी तथा फलफूल विक्रीका लागि उपयुक्त स्थानहरुमा हाट बजारको व्यवस्था गरिनेछ । लगनखेल र वडा नं. १६ मा रहेको तरकारी तथा फलफूल बजारको स्तरोन्नति र वडाहरुसँग समन्वय गरी अन्य स्थानमा समेत तरकारी तथा फलफूल बजारहरुको खोज तथा विस्तार गर्दै लगिनेछ ।
२५२. चक्रपथ भित्रका वडाहरुमा कौसीखेती सहयोग कार्यक्रमलाई निरन्तरता दिदै चक्रपथ बाहिरका वडाहरुलाई व्यावसायिक तरकारी खेतीको पकेट क्षेत्रको रुपमा विस्तार गरिनेछ । निजी खाली जग्गामा जग्गाधनीसँग सम्झौता गरी नर्सरी तरकारी फलफूल खेती गर्ने कृषकलाई महानगरपालिकाबाट लिइने बहाल करमा छुट दिइने छ ।
२५३. कृषि अटोमेशन अन्तरगत Seed ATM लाई उपयुक्त स्थानमा स्थानान्तरण तथा व्यवस्थापन गरी पुन सञ्चालनमा ल्याइनेछ ।
२५४. महानगरपालिका क्षेत्र भित्र रहेको कृषि योग्य भूमिमा आवश्यक समयमा सिंचाइको व्यवस्था मिलाइनेछ । पानीको स्रोतको रुपमा रहेका राजकुलो, इनार, ट्युबेललाई समेत आवश्यकता र औचित्यताका आधारमा सिंचाईको लागि प्रयोग गरिनेछ । साथै प्राङ्गारिक खेतीको विकास, विस्तार तथा प्रवर्द्धनको लागि प्राङ्गारिक तथा जैविक मल र जैविक बिषादी प्रयोगलाई प्रोत्साहन गर्ने कार्यक्रमहरु सञ्चालन गरिनेछ ।
२५५. कृषिको आधुनिकिकरणका लागि बायो टेक्निकल ल्याव (माटोको जाँच, बिषादीको अवशेष परीक्षण, रोग किराको परीक्षण) स्थापनाका लागि अध्ययन गरिनेछ ।

**भ. पशु सेवा:**

२५६. नमुना र व्यवस्थित पशु बधस्थलको निर्माणमा सहयोग गरी स्वस्थ्यकर मासु विक्री गर्ने ब्यवस्था मिलाइनेछ ।
२५७. पशुपन्छी तथा मत्स्यपालन सम्बन्धी व्यवसाय प्रवर्द्धनका लागि आवश्यक सहयोग र सहजीकरण गरिनेछ । पशु विमा कार्यक्रमलाई प्रोत्साहित गरिनेछ ।

२५८. महानगर क्षेत्रभित्र पशु सेवासँग सम्बन्धित तथ्याङ्क सङ्कलन तथा विवरण अध्यावधिक गरिनेछ। घरपालुवा कुकुरहरुको सूचीकृत गर्ने व्यवस्था मिलाइनेछ।
२५९. पशुहरुको नश्ल सुधारका लागि गरिदै आएको कृत्रिम गर्भाधान सेवा निरन्तरता दिदै थप प्रभावकारी सञ्चालनको प्रवन्ध गरिनेछ।
२६०. महामारी रोग विरुद्ध पशुपन्छीलाई दिइने निःशुल्क खोप सेवा, नमुना सङ्कलन र परीक्षण तथा उपचार सेवाका लागि आवश्यक औषधि तथा जनशक्तिको व्यवस्थापन गरिनेछ।
२६१. भेट एम्बुलेन्स सेवा सञ्चालनलाई निरन्तरता दिइनेछ। छाडा पशु नियन्त्रणको लागि कान्जी हाउसको व्यवस्था गरिनेछ। सामुदायिक कुकुरहरुको बन्ध्याकरण अभियानको रूपमा सञ्चालन गरिनेछ। संघ संस्थाहरुको सहयोग तथा सहकार्यमा सचेतना सम्बन्धी कार्यक्रम संचालन गरिनेछ।
२६२. पशु सेवा सम्बन्धी सामुहिक व्यवसाय गर्ने युवालाई मागका आधारमा आवश्यक सहयोग गरिनेछ। साना लगानीमा सञ्चालन गर्न सकिने पशुपन्छी व्यवसायलाई प्रवर्द्धन गर्दै लगिनेछ।
२६३. बङ्गुर, कुखुरा पालन लगायतका व्यवसाय सञ्चालन गर्दा वातावरण संस्कृति र समुदायमा समेत असर नपर्ने गरी सञ्चालन गर्नु पर्ने नीतिलाई निरन्तरता दिदै महानगरपालिकाबाट त्यस्ता व्यवसायको नियमन गरिनेछ। पशुपालन व्यवसायबाट उत्पादित प्राङ्गारिक मललाई प्रशोधन तथा प्रवर्द्धनको व्यवस्था मिलाइनेछ।
२६४. माछा, मासु र दुधमा मिसावट तथा गुणस्तर पत्ता लगाउन नमुना सङ्कलन गरी प्रारम्भिक परीक्षणको व्यवस्था मिलाइनेछ। थप परीक्षण आवश्यक परेमा सम्बन्धित निकायमा परीक्षणका लागि पठाइनेछ।

#### म. रोजगार तथा गरिबी निवारण

२६५. असहाय, जोखिममा परेका, सामाजिक र पारिवारिक बहिष्करणमा परेका तथा विपन्न व्यक्तिलाई सामाजिक संरक्षण कार्यक्रम अन्तर्गत न्यूनतम रोजगारमा समावेश गरिनेछ। वैदेशिक रोजगारलाई सुरक्षित, मर्यादित र व्यवस्थित गर्न आप्रवासी स्रोत केन्द्र स्थापना र सञ्चालन गरी आवश्यक सहजीकरण तथा परामर्श गरिनेछ। वैदेशिक रोजगारीमा जान चाहने श्रमिकको श्रम स्वीकृति र पुनः श्रम स्वीकृतिमा सहजीकरण गरिनेछ।
२६६. रोजगारी प्राप्तिको लागि आवश्यक पर्ने व्यवसायिक शिक्षा तथा तालिमलाई प्रवर्द्धन गरी "व्यवसायका बारेमा बुझौं" (Know About Business - KAB) कार्यक्रम सञ्चालन गरिनेछ। रोजगारदाताहरु र रोजगारी आकांक्षीहरु बीच अन्तक्रिया कार्यक्रम सञ्चालन गरी कार्यस्थल प्रशिक्षण Internship, Traineeship, Apprenticeship, On the Job Training सञ्चालन गर्न आवश्यक व्यवस्था मिलाइनेछ।
२६७. "डिजिटल पहुँच, रोजगारीको खोज" भन्ने नारा सहित डिजिटल प्लेटफार्मको माध्यमबाट रोजगारीका अवसरको जानकारी उपलब्ध गराइ रोजगारदाता र रोजगारी आकांक्षी बिच समन्वय स्थापित गरिनेछ। अनलाइन सिप विकास तालिम प्लेटफार्म निर्माण गरी विभिन्न

शैक्षिक संस्थाहरू र तालिम प्रदायकहरूसँग सहकार्य गरी आन्तरिक रोजगारी प्रवर्द्धन गरिनेछ।

**य. राजस्व प्रशासन तथा प्रवर्द्धन:**

२६८. “जनताको कर, जनतालाई खबर” भन्ने अवधारणालाई व्यापक र विस्तृत बनाउन कर शिक्षा र सचेतना मार्फत यस महानगरपालिकाका करदाताहरूमा कर साक्षरता, कर दायित्व र अधिकार सम्बन्धी जानकारी प्रवर्द्धन गरी पारदर्शी, जवाफदेही कर संस्कृतिको सबलीकरण गरिनेछ।
२६९. महानगरपालिकाको पुँजीनिर्माण, विकास निर्माण र नागरिकका सेवा, सुविधा सम्बन्धी कार्यक्रमहरूको निरन्तरताका लागि राजस्वका नयाँ श्रोतको पहिचान गर्न अध्ययन अनुसन्धान गरिनेछ।
२७०. कर असुली प्रकृतिलाई थप सहज र पहुँचयोग्य बनाउन विद्युतिय राजस्व संकलन प्रणालीलाई स्तरोन्नति गरी स्वच्छ, पारदर्शी र प्रविधिमैत्री राजस्व प्रशासनको रूपमा विकास गरिनेछ। राजस्व प्रणालीलाई राष्ट्रिय प्रणालीसँग आवद्ध गर्नको लागि महालेखा नियन्त्रकको कार्यालयबाट विकास गरिएको स्थानीय तह राजस्व पोर्टल (SuTRA Revenue Module) क्रमशः प्रयोगमा ल्याइनेछ।
२७१. समृद्ध महानगर निर्माणको लागि पर्याप्त आन्तरिक आय वृद्धि गर्न कर क्षेत्रको विस्तार र करका नयाँ श्रोत र क्षेत्रहरूलाई कर प्रणालीमा समाहित गर्ने कार्यलाई राजस्व वृद्धिको रणनीतिक औजारको रूपमा अंगिकार गर्दै करको दर भन्दा दायरा वृद्धि गरिने नीति अबलम्बन गरिनेछ।
२७२. करको दायरामा नआउने, कर नतिर्ने तथा झुठो विवरण पेश गरी कर छल्ने प्रवृत्तिको अन्त्यको लागि नतिजामूलक अनुगमन प्रणाली अबलम्बन गरिनेछ।
२७३. महानगरपालिकाले सेवा प्रदान गर्दा सेवाग्राहीले बुझाउनुपर्ने शुल्क, कर दस्तुर, दण्ड/जरिवानालाई सेवासँग क्रमशः आवद्ध गरिनेछ।
२७४. महानगरपालिका भित्र सञ्चालनमा रहेका तर करको दायरामा नआएका निजी विद्यालय, स्वास्थ्य संस्था, सहकारी संस्था तथा अन्य औद्योगिक तथा व्यापारिक प्रतिष्ठानहरूको विवरण सङ्कलन गरी करको दायरामा ल्याउन पहल गरिनेछ। करको दायरामा नआएमा आर्थिक ऐन अनुसार कारवाही गरिनेछ।
२७५. राजस्व प्रशासन सम्बन्धी प्रवर्द्धनात्मक तथा सचेतनामूलक कार्यक्रमहरू सञ्चालन गरिनेछ।
२७६. करदाताहरूलाई कर सम्बन्धी सूचना प्रवाह गर्न छुट्टै Apps को व्यवस्था गरी अन्य Apps तथा Software सँग आवद्ध गरिनेछ। साथै SMS बाट पनि कर सम्बन्धी जानकारी गराउन आवश्यक व्यवस्था गरिनेछ।
२७७. बैंक तथा वित्तीय संस्थाहरूमा व्यावसायिक कारोवार गर्ने, धारा, विजुली जडान गर्ने, मालपोत कार्यालयमा घर जग्गा पास गर्ने आदि कार्यहरू गर्दा महानगरपालिकामा बुझाउनु पर्ने

सम्बन्धित करहरू (सम्पत्ति कर, बहाल कर, व्यवसाय कर, विज्ञापन कर आदि) चुक्ता गरेको प्रमाण पेश गराउने व्यवस्थाका लागि सम्बन्धित निकायहरूसँग समन्वय गरिनेछ।

**र. प्रशासन, सेवा प्रवाह र सुशासन:**

२७८. प्रमुख र प्रमुख प्रशासकीय अधिकृत एवम् प्रमुख प्रशासकीय अधिकृत र महाशाखा/शाखा प्रमुखहरू विच गरिदै आएको कार्यसम्पादन करार सम्झौतालाई निरन्तरता दिदै अझ व्यवस्थित गर्न सूचकाङ्कको आधारमा कार्यसम्पादन करार सम्झौता गरी नियमित मूल्याङ्कनको व्यवस्था समेत मिलाईनेछ।
२७९. वडाबाट हुने विकास निर्माण र सेवा प्रवाहलाई जनमुखी, परिणाममुखी र सेवाग्राही मैत्री बनाउन वडाको संस्थागत क्षमता वृद्धि गरी आधारभूत सेवाहरू सम्बन्धित वडाबाटै प्रदान गर्ने गरी सेवा विस्तार गरिनेछ।
२८०. महानगरपालिकाबाट प्रवाह हुने सेवालाई चुस्त, दुरुस्त, प्रविधियुक्त नागरिकमैत्री पारदर्शी, जनउत्तरदायी र जवाफदेही बनाईनेछ। मुस्कान सहितको सेवालाई व्यवहारिक रूपमा लागु गरी नगरवासीसँग प्रत्यक्ष सम्बन्ध रहेका सेवा प्रवाहमा Time Card System लागु गरिनेछ।
२८१. भ्रष्टाचारमा शून्य सहनशिलता अनुशरण गरिनेछ। गुनासो व्यवस्थापन गर्न गुनासो व्यवस्थापन कक्ष स्थापना गरी सञ्चालनमा ल्याइनेछ।
२८२. स्थानीय सेवा व्यवस्थापन ऐन जारी गरी महानगरपालिकामा कार्यरत कर्मचारीहरूलाई अझ बढी उत्प्रेरित गरी कार्यसम्पादनमा प्रभावकारिता ल्याउनका लागि क्षमता विकास, वृत्ति विकास, पदोन्नति, पुरस्कार र दण्ड सजायको व्यवस्था कार्यान्वयन गरिनेछ। साथै उत्कृष्ट कर्मचारी छनौटको लागि मापदण्ड तर्जुमा गरी सोको आधारमा महानगरपालिकाको स्थापना दिवसको अवसरमा उत्कृष्ट कर्मचारीहरूलाई पुरस्कृत गर्ने व्यवस्था मिलाईनेछ।
२८३. महानगरपालिकामा कार्यरत सबै कर्मचारीहरूको जीवन वीमा कार्यक्रम र करारका कर्मचारीहरूका लागि योगदानमा आधारित सामाजिक सुरक्षा कोष व्यवस्थालाई निरन्तरता दिइनेछ।
२८४. महानगरपालिकाको "संगठन तथा व्यवस्थापन सर्वेक्षण" प्रतिवेदन स्वीकृत गरी सेवा प्रवाहलाई प्रभावकारी बनाइनेछ। सोही सर्वेक्षण प्रतिवेदन बमोजिम कार्यरत सबै कर्मचारीहरूको कार्यविवरण तयार गरी सो अनुसार कार्यसम्पादन गर्ने व्यवस्था मिलाईनेछ।
२८५. विगतदेखि महानगरपालिकामा कार्यरत सामाजिक परिचालक, अ.हे.व., सि.एम.ए. र नर्स लगायतका सेवालाई निरन्तरताका साथै आन्तरिक सरुवा मापदण्ड बमोजिम सरुवा गरिनेछ।
२८६. महानगरपालिकाबाट प्रदान गरिने सेवालाई क्रमशः अनलाईन प्रविधिमा आवद्ध गरी Faceless, Cashless र Paperless बनाइनेछ।
२८७. देश भित्र र अन्तर्राष्ट्रियस्तरका स्थानीय तहहरूसँग भगिनी सम्बन्ध कायम गर्दै पारस्परिक रूपमा सहयोग आदान प्रदान गर्दै लगिनेछ। अन्तर्राष्ट्रिय संघ संस्था र विकास साझेदारहरूसँगको सम्बन्ध एवम् सहकार्यलाई अगाडि वढाउदै लगिनेछ।

२८८. कर्मचारीको आन्तरिक सरुवालाई व्यवस्थित, पारदर्शी र अनुमानयोग्य बनाउन आन्तरिक सरुवा सम्बन्धी मापदण्ड जारी गरिनेछ।
२८९. महानगरपालिकामा आवश्यक जनशक्ति समयमा नै पदपूर्तिका लागि आवश्यक कार्य गरिनेछ। प्रचलित कानून बमोजिम करार सेवामा गरिने पदहरूमा प्रतिस्पर्धाको आधारमा मात्र कार्यविधि बमोजिम पदपूर्ति गर्ने व्यवस्था मिलाइनेछ।
२९०. विभिन्न महाशाखा/शाखाहरूबाट हुने सेवा प्रवाहलाई एकद्वार प्रणालीबाट नै सहज रूपमा सेवा प्रवाह गर्नका लागि आवश्यक व्यवस्था गरिनेछ।
२९१. महानगरपालिकामा रहेका सबै प्रकारका अभिलेखलाई व्यवस्थित गर्न Digitization गरिनेछ। कर्मचारी अभिलेख व्यवस्थापनलाई व्यवस्थित गरिनेछ।
२९२. महानगरपालिकाबाट प्रदान गरिने सिफारिस तथा सेवा प्रवाहमा एकरूपताका लागि सिफारिस सम्बन्धी छुट्टै सफ्टवेयर निर्माण गरी महानगरपालिकाका अन्य सम्बद्ध सफ्टवेयरसँग आवद्ध गरिनेछ।
२९३. महानगरपालिकाले प्रदान गर्ने सबै सेवाहरूलाई एकीकृत गरी व्यवस्थापन सूचना प्रणालीको विकास गरिनेछ।

**ल. जिन्सी व्यवस्थापन:**

२९४. आगामी आ.व. २०८१/८२ देखि लागु हुने गरी PAMS (सार्वजनिक सम्पत्ति व्यवस्थापन प्रणाली) लागु गरिनेछ।
२९५. खरिद प्रक्रियालाई पारदर्शी र प्रतिस्पर्धात्मक बनाउन विद्युतीय बोलपत्रमात्र प्रयोग गरिनेछ।
२९६. बोलपत्र/दरभाउपत्र मार्फत हुने निर्माण, वस्तु वा सेवा खरिदको बोलपत्र/दरभाउपत्र कारवाही तेस्रो त्रैमासिक भित्र सम्पन्न गरिनेछ।
२९७. महानगरपालिकाबाट स्थानीय सार्वजनिक खरिद नियमावली तर्जुमा गरी कार्यान्वयन गरिनेछ।
२९८. सार्वजनिक खरिद कार्यमा संलग्न हुने कर्मचारीहरूलाई सार्वजनिक खरिद सम्बन्धी तालिम प्रदान गरी खरिद कार्यलाई चुस्त र दुरुस्त राख्नुको साथै Inventory Management System लाई समेत व्यवस्थित र पारदर्शी बनाईनेछ।

**व. आन्तरिक लेखा परीक्षण:**

२९९. आन्तरिक तथा बाह्य श्रोत साधनको परिचालन उद्देश्यमूलक, पारदर्शी र जवाफदेही तथा उत्तरदायी बनाउन आवश्यक कार्यहरू गरिनेछ। आर्थिक तथा वित्तीय व्यवस्थापन प्रणालीलाई अनुशासित तथा व्यवस्थित बनाइदै लगिनेछ।
३००. आन्तरिक लेखा परीक्षणलाई सरल र व्यवस्थित बनाउदै नतिजामूलक र प्रभावकारी बनाउनेछ।
३०१. बेरुजु फछ्यौट कार्यविधि तयार गरी बेरुजु फछ्यौट कार्यलाई प्रभावकारी रूपमा कार्यान्वयन गरिनेछ।
३०२. राजश्व सङ्कलन तथा विभिन्न योजना कार्यान्वयनको अवस्था र खरिद प्रक्रियाका विषयमा अनुगमन गरी पारदर्शी बनाउदै लगिनेछ।

३०३. महानगरपालिकाको आन्तरिक नियन्त्रण प्रणाली र आन्तरिक लेखा परीक्षण कार्यविधि तर्जुमा गरी कार्यान्वयन गरिनेछ।

**श. कानून, न्याय तथा मानवाधिकार:**

३०४. स्थानीय स्तरमा नै विवाद समाधानका लागि वडा तहमा मेलमिलाप केन्द्रको संयन्त्र तयार गरी वडातहमा कानूनी सचेतनाका कार्यक्रम सञ्चालनलाई निरन्तरता दिइनेछ।

३०५. जनप्रतिनिधिहरूलाई कानूनी विषयमा अभिमुखीकरण कार्यक्रम सञ्चालन गर्ने व्यवस्था मिलाइनेछ।

३०६. मेलमिलापकर्ताको क्षमता विकासमा विशेष जोड दिइ मेलमिलापकर्ता वडा तहमा नै सूचीकृत गर्ने व्यवस्थालाई व्यवस्थित गरिनेछ।

३०७. स्थानीय तहमा कानून तर्जुमा र कार्यान्वयन गर्दा मानव अधिकार संरक्षण, सम्बर्द्धन र विकासलाई प्राथमिकता दिइनेछ।

३०८. सम्मानित सर्वोच्च अदालत लगायतका न्यायिक निकायहरूबाट भएका फैसला तथा निर्देशनात्मक आदेशहरूलाई उच्च प्राथमिकताका साथ कार्यान्वयन गरिनेछ।

३०९. मेलमिलापको माध्यमबाट विवाद समाधान गर्दै महानगरमा विवाद न्यूनिकरण गर्ने प्रयत्न गरिनेछ।

३१०. महानगरपालिकाबाट जारी गरिएका कानूनहरूको आवश्यकता अनुसार संशोधन तथा परिमार्जन गरिनेछ।

३११. संविधान, सङ्घीय तथा प्रदेश कानून र महानगरको नीति तथा कार्यक्रमहरू कार्यान्वयन गर्न आवश्यक पर्ने ऐन, नियमावली, कार्यविधि तथा निर्देशिका तर्जुमा गरिनेछ।

३१२. न्यायिक समितिका रेकर्डहरूलाई सफ्टवेयरमा राखी व्यवस्थित गरिनेछ।

**ष. आर्थिक प्रशासन:**

३१३. महानगरपालिकाको आर्थिक कार्यविधि तथा वित्तीय उत्तरदायित्व नियमावली तर्जुमा गरी कार्यान्वयन गरिनेछ। पेशकी फछ्यौट कार्यलाई निरन्तरता दिइनेछ।

३१४. बेरुजु फछ्यौट कार्ययोजना सहित अभियानका रूपमा सञ्चालन गरिनेछ र महानगरपालिकाबाट सम्पादन हुने आर्थिक प्रशासन सम्बन्धी काम कारवाहीलाई पारदर्शी व्यवस्थित र समयानुकूल बनाइनेछ।

३१५. आगामी आ.व. २०८१/८२ देखि Electronic Funds Transfer (EFT) प्रणालीलाई अनिवार्य गरिनेछ। वडालाई भुक्तानी केन्द्रको रूपमा सञ्चालनका लागि आवश्यक कार्य गरिनेछ।

**ह. सूचना प्रविधि:**

३१६. यस महानगरपालिकामा रहेको श्रेस्ताहरूलाई क्रमशः विद्युतीय माध्यमबाट अभिलेखन गरिनेछ।

३१७. महानगरपालिकामा हाल प्रयोगमा रहेका सबै प्रकारका Software हरुलाई एकीकृत गरी एउटै व्यवस्थित सफ्टवेयर निर्माण गरिनेछ। एकीकृत हुन प्राविधिक रूपमा नमिल्ने सफ्टवेयर लाई एक अर्कासँग आवद्ध गरिनेछ।
३१८. यस महानगरपालिकाको विद्युतिय अभिलेखलाई सुरक्षित र गोपनीयता कायम गर्नका लागि महानगरपालिकाको आफ्नै स्वामित्वमा रहने गरी डाटा सर्भर राख्न र नेपाल सरकारको स्वामित्व रहेको डाटा सेन्टरमा ब्याकअप प्रयोजन र डिजास्टर रिक्भरीका लागि समन्वय तथा व्यवस्थापन गरिनेछ।
३१९. सम्भाव्यताको आधारमा उपयुक्त स्थानहरुको छनौट गरी सम्बन्धित निकायको समन्वयमा Free Wi-Fi Zone को व्यवस्था गरिनेछ।
३२०. विकास निर्माण एवम् सेवा प्रवाहसँग सम्बन्धित गतिविधि तथा क्रियाकलापहरुलाई नागरिक समक्ष तत्काल सम्प्रेषण गर्न सूचना व्यवस्थापन समुह (Information Management Team) को व्यवस्था गरिनेछ। ललितपुर महानगरपालिकाको नियमित प्रकाशन "हाम्रो ललितपुर" र "बगैचा तथा पोखरी" लाई निरन्तरता दिइनेछ। साथै अन्य ज्ञानवर्द्धक प्रकाशनहरु प्रकाशित गरिनेछ।
- क्ष. नगर प्रहरी**
३२१. सङ्घीय र प्रादेशिक प्रहरीसँग नगर प्रहरीको समन्वयात्मक सह-सम्बन्ध स्थापना गरी नगरवासीको सुरक्षा र गुनासा व्यवस्थापन गरिनेछ।
३२२. विपद् व्यवस्थापनसँग सम्बन्धित कार्य र नवीनतम र सिर्जनशील क्रियाकलाप एवम् कर सङ्कलन लगायतका कार्यमा आवश्यकता अनुसार नगर प्रहरीको प्रभावकारी परिचालन गरिनेछ। साइकल लेनमा पार्किङ्ग निषेध गर्ने व्यवस्था मिलाइनेछ।
३२३. नगर प्रहरी बलमा कार्यरत जनशक्तिको उत्प्रेरणा एवम् मनोबल अभिवृद्धिका लागि आवश्यक व्यवस्था गरिनेछ। नगर प्रहरीको सेवालाई केन्द्रबाट प्रभावकारी रूपमा परिचालन गर्ने व्यवस्था मिलाइनेछ। साथै नगर प्रहरी, फायरमेन, सवारी चालकहरुको स्वास्थ्य बिमा वापतको प्रिमियम महानगरपालिकाले व्यहोर्ने छ।
३२४. विपद् सुरक्षा तथा व्यवसायजन्य स्वास्थ्य सुरक्षा (Health and Safety) सम्बन्धी सचेतना विकासका लागि अन्तर्राष्ट्रिय अभ्यासलाई अनुकरण गर्ने गरी क्षमता विकास गरिनेछ।

अन्त्यमा,

यस नीति तथा कार्यक्रमले सम्पदा संस्कृतिको संरक्षण, विपद् व्यवस्थापन, पूर्वाधार निर्माण, हरियाली सहितको वातावरण संरक्षण, लक्षित वर्गको आयआर्जन तथा रोजगारी सिर्जना मार्फत जीवनस्तर सुधार, सेवा प्रवाहमा जवाफदेहिता र सुशासन कायम गर्न सहयोग पु-याउनेछ भन्ने विश्वास लिएको छु। यो नीति तथा कार्यक्रम र यस नीति बमोजिम प्रस्तुत हुने बजेट तथा कार्यक्रमको कार्यान्वयनमा विगतमा झैं सबै जनप्रतिनिधिहरु, कर्मचारीहरु, सुरक्षाकर्मी, राष्ट्रिय तथा अन्तर्राष्ट्रिय गैर सरकारी संघ-संस्था तथा सरोकारवाला निकायहरु र सम्पूर्ण नगरवासीहरुको सहयोग, सहकार्य एवम् अपनत्व रहनेछ भन्ने विश्वास लिएको छु।

**धन्यवाद**



## ललितपुर महानगरपालिकाका उप प्रमुख श्री मञ्जली शाक्य बज्राचार्यबाट २०८१ असार १० गते प्रस्तुत आर्थिक वर्ष २०८१/८२ को बजेट बक्तव्य

सभाका श्रद्धेय अध्यक्ष तथा नगर प्रमुखज्यू,  
नगर सभा सदस्यज्यूहरू,  
अन्य उपस्थित महानुभावहरू,  
ज्वजलपा ! अभिवादन ! नमस्कार !

ललितपुर महानगरपालिकाको यस सम्मानित पाँचौं नगरसभाको तेश्रो दिन आगामी आर्थिक वर्ष २०८१/८२ को बजेट प्रस्तुत गर्ने यस अवसरमा यहाँहरू सबैलाई हार्दिक स्वागत गर्न चाहन्छु।

देश र जनता, संघीयता, गणतन्त्र, जनआन्दोलन तथा विविध किसिमका परिवर्तनका लागि आफ्नो अमूल्य जीवन उत्सर्ग गर्नु हुने शहिदहरूको स्मरण गर्दै हार्दिक श्रद्धाञ्जली अर्पण गर्न चाहन्छु। साथै ललितपुर नगरीको भाषा कला, संस्कृति, सम्पदा संरक्षण तथा विकास निर्माणमा महत्वपूर्ण योगदान दिई यस नगर तथा समग्र राष्ट्रको श्रीवृद्धि गर्नका लागि अग्रणी भूमिका निर्वाह गर्नु हुने सम्पूर्ण अग्रज ललितपुरबासीहरू प्रति हार्दिक आभार तथा नमन गर्न चाहन्छु।

सिमित स्रोत तथा साधन एवं अर्थतन्त्रमा परेको नकारात्मक प्रभावका बीच नगरबासीहरूको असिमित माग र चाहनाहरूलाई अधिकतम सम्बोधन हुने गरी बजेट तर्जुमा गर्नु पक्कै पनि चुनौतिपूर्ण रहेको तथ्य यहाँहरूले मनन गर्नु भएकै होला भन्ने आशा गरेको छु। यसका बाबजुद पनि यहाँहरूको विकास प्रतिको लगाव र नगरबासीहरूको असिमित चाहनालाई दृष्टिगत गरी उपलब्ध स्रोत साधनलाई अधिकतम परिचालन मार्फत् नगरबासीको आधारभूत आवश्यकता र सर्वोपरि हितलाई केन्द्र विन्दुमा राखि यो बजेट तर्जुमा गरिएको छ। चालु आर्थिक वर्षको भन्दा करिब पन्ध्र प्रतिशत वृद्धि गरी उपलब्ध साधन स्रोतलाई अधिकतम सदुपयोग परिचालन गर्ने गरी यो बजेट तर्जुमा गरिएको छ।

जनताको आवश्यकता, चाहना, माग अत्यधिक छन् भने हाम्रो बजेट तथा राजश्वको सीमा सिमित छ, तैपनि नीतिमा राखिएका विषय तथा क्षेत्रहरूलाई सकेसम्म समेट्ने गरी बजेट कार्यक्रममा समावेश गरिएको छ। हाम्रो चाहना स्वच्छ, हराभरायुक्त, उद्यमीले भरिएको संस्कृति, सम्पदा सहितको आत्मनिर्भर समृद्ध सांस्कृतिक नगर बनाउनु हो। सकारात्मक सोचको विकास गर्दै हामीले गरेका राम्रा काम र असल अभ्यासहरूको निरन्तरता र त्यसको अपनत्व लिनु पर्छ, भन्ने मलाई लाग्छ। सामाजिक, आर्थिक रूपले पछाडि परेका वर्ग, समुदाय र क्षेत्रलाई विकास र समृद्धिको यात्रामा सँगसँगै लैजानु राज्यको दायित्व नै हो, भन्ने कुरालाई मनन गर्दै बजेट तर्जुमा गरिएको कुरालाई पनि म यहाँ जोड्न चाहन्छु। साथै, संविधानबाट प्रदत्त मौलिक हकको सुरक्षा तथा कार्यान्वयन, स्थानीय सरकार संचालन ऐन, २०७४ ले दिएका जनता प्रतिको जिम्मेवारी पुरा गर्नु र सिंगो महानगरको समान

विकास तथा वितरण, सामाजिक रूपान्तरण र सम्पूर्ण नगरबासीको उत्थान र समृद्धिलाई मध्य नजर गरी बजेट बनाउने हाम्रो प्रयत्न रहेको छ।

### नगर सभा सदस्यहरु,

अब म यस महानगरपालिकाको चालु आर्थिक वर्षको विनियोजित बजेट र जेष्ठ मसान्तसम्मको खर्च तथा समग्र वित्तीय अवस्थाको बारेमा संक्षिप्त बुँदागत रूपमा चर्चा गर्न चाहन्छु। भौतिक प्रगतिका सम्बन्धमा यस अघि यसै नगरसभामा पेश भएको नीति तथा कार्यक्रममा उल्लेख भईसकेको व्यहोरा स्मरण गराउन चाहन्छु।

१. चालु आर्थिक वर्षका लागि प्रस्तुत भएको बजेटमा कूल खर्च रु. ६ अरब ५० करोड ५ लाख ८८ हजार रहेको र सो मध्य चालु खर्च तर्फ रु. २ अरब ४९ करोड ८४ लाख ४२ हजार र पुँजीगत खर्च तर्फ रु. ४ अरब २१ लाख ४६ हजार विनियोजन भएको थियो।
२. २०८१ जेष्ठ मसान्तसम्मको कूल खर्च रु. ४ अरब ४४ करोड ५९ लाख ५ हजार अर्थात ६८% भएको देखिन्छ। जसमध्ये चालु खर्च तर्फ रु. २ अरब ४४ लाख ४९ हजार अर्थात ८०% खर्च भएको देखिन्छ, भने पुँजीगत खर्च तर्फ रु. २ अरब ४४ करोड १४ लाख ६४ हजार अर्थात ६५% खर्च भएको देखिन्छ। असार मसान्तसम्म पुँजीगत खर्च करिब ८०% पुग्ने संशोधित अनुमान गरिएको छ।
३. पुँजीगत तर्फको जेष्ठ मसान्तसम्मको कूल खर्च प्रतिशत ६५% रहेको र विषय क्षेत्रगत तर्फको खर्च अनुपात लगभग ४३% खर्च भएको देखिन्छ। सोही अवधिमा वडा तर्फको खर्च अनुपात ६०% रहेको देखिन्छ र नगरस्तरीय योजना लगायत अन्य आयोजनाको खर्च अनुपात ६६% रहेको देखिन्छ।
४. माथि उल्लेखित विवरण अनुसार पुँजीगत खर्चको अनुपात हेर्दा गत वर्षहरुको तुलनामा उल्लेखनीय वृद्धि भएको छ, गत वर्ष यहि अवधिमा ४१% मात्र खर्च भएकोमा यसमा वृद्धि भई ६५% खर्च हुनु अत्यन्त उपलब्धिमूलक सूचक हो, भन्ने मलाई लाग्छ। तपाईं हामी सबैको प्रयासले चालु आ.व. को वार्षिक नगर विकास योजना (Red Book) श्रावण १५ गते भित्र प्रकाशित गर्नु पर्ने कारणले पनि पुँजीगत खर्च वृद्धि भएको भन्ने कुरामा हामी सबैले महसुस गरेका नै छौं, भन्ने मलाई लाग्छ। यसलाई निरन्तरता दिदै आगामी वर्ष पुँजीगत खर्च ९०% भन्दा बढि हुने गरी संरचनागत, नीतिगत र कार्यशैलीगत सुधार गरिनेछ।

### नगर सभा सदस्यहरु,

आगामी आर्थिक वर्षको बजेट विवरण प्रस्तुत गर्ने सन्दर्भमा अवलम्बन गरिएका मूलभुत मार्गदर्शन, बजेटको लक्ष्य, उद्देश्य, प्राथमिकता र बजेटको सारांश यहाँहरु समक्ष प्रस्तुत गर्ने अनुमति चाहन्छु। महानगरपालिकाको दीर्घकालीन सोच र सो अनुसारका नीतिहरु यस अघि यसै नगरसभामा प्रस्तुत भईसकेको छ।

## बजेट तर्जुमा गर्दा अवलम्बन गरिएका मूलभूत मार्गदर्शनहरू:

१. नेपालको संविधान, २०७२ मा रहेका स्थानीय तहका एकल तथा साझा अधिकार क्षेत्र र राज्यका निर्देशक सिद्धान्त, नीति र दायित्व,
२. स्थानीय सरकार सञ्चालन ऐन, २०७४,
३. अन्तर सरकारी वित्त व्यवस्थापन ऐन, २०७४
४. दिगो विकासका लक्ष्यले निर्धारण गरेका क्षेत्रगत लक्ष्यहरू तथा क्षेत्रगत नीतिहरू,
५. १६औँ राष्ट्रिय योजनाका नीति, सिद्धान्त र कार्यक्रमहरू,
६. संघीय तथा प्रदेश सरकारबाट प्राप्त मार्गदर्शनहरू,
७. अन्तराष्ट्रियस्तरमा नेपाल सरकारले गरेका प्रतिबद्धताहरू,
८. स्थानीय तहको बजेट तर्जुमाका लागि राष्ट्रिय योजना आयोगले जारी गरेको दिग्दर्शन,
९. यस सभामा प्रस्तुत आर्थिक वर्ष २०८१/८२ को नीति तथा कार्यक्रम,
१०. संघीय सरकार र बागमती प्रदेश सरकारले प्रस्तुत गरेको आ.व. २०८१/८२ को नीति तथा कार्यक्रम र बजेट,
११. ललितपुर जिल्लाबाट प्रतिनिधित्व गर्नु हुने माननीय सांसदज्यूहरू, सल्लाहकारज्यूहरू तथा सरोकारवालाहरूबाट प्राप्त भएका सुझावहरू,
१२. सार्वजनिक सुनुवाईमा नगरवासीहरूबाट व्यक्त भएका जनसरोकारका विषयहरू,
१३. विगतको नीति तथा कार्यक्रम र बजेटको समीक्षा,
१४. स्रोत अनुमान तथा बजेट सीमा निर्धारण समितिले निर्धारण गरेको बजेट सीमा र मार्गदर्शन,
१५. नगरवासीहरूको माग, चाहना र अपेक्षा।

## बजेटको मूलभूत लक्ष्य:

यस महानगरपालिकाले निर्धारण गरेको दीर्घकालिन सोंच “ललितपुर नगर : स्वस्थ समुन्नत सांस्कृतिक शहर” र यस वर्षका लागि तय गरिएको “ललितपुरको समृद्धि र सुशासनको आधार, सम्पदा, संस्कृति सहितको स्मार्ट सेवा र पूर्वाधार।” भन्ने नारालाई आधार मानी “सांस्कृतिक र आर्थिक रूपले समृद्ध शहरको रूपमा विकास गर्ने” मूलभूत लक्ष्य परिपूर्तिका लागि देहाय बमोजिमका उद्देश्य र प्राथमिकता निर्धारण गरी बजेट तर्जुमा गरिएको व्यहोरा यहाँहरू समक्ष प्रस्तुत गर्न चाहन्छु।

## उद्देश्य:

हाम्रो मूल नारालाई आत्मसात गर्दै यस ऐतिहासिक सांस्कृतिक नगरीलाई समृद्ध र सुशासनयुक्त बनाउँदै सम्पदा, संस्कृति, दिगो पूर्वाधार, हरियाली प्रवर्द्धन, पर्यावरण, आत्मनिर्भर अर्थतन्त्र, गुणस्तरीय शिक्षा, सर्वसुलभ स्वास्थ्य उपचार, सामाजिक विकास, युवा रोजगार साथै बालबालिका र अपाङ्गतामैत्री नगर बनाउनु र लैङ्गिक समानता कायम गर्नु हाम्रो मुख्य ध्येय हो। त्यसै गरी प्रत्येक घरमा स्वच्छ खानेपानी पुऱ्याउनु र एक टोल/समूह एक उद्यम बनाउनु, हाम्रो अर्को मुख्य उद्देश्य हो। मुख्य उद्देश्यहरू बुँदागत रूपमा निम्नानुसार रहेका छन्:

१. तिव्र, दिगो र व्यवस्थित पूर्वाधार निर्माण सहितको नमुना शहर बनाउनु,

२. नगरवासीहरूमा सुलभ, आधारभूत स्वास्थ्य सेवा र गुणस्तरीय शिक्षाको सुनिश्चितता गर्नु,
३. स्थानीय उत्पादन र उत्पादकत्व वृद्धिका लागि सहजीकरण गर्नु,
४. स्थानीय कला, भाषा, संस्कृति तथा सम्पदाको समुचित संरक्षण र सम्बर्द्धन गर्नु,
५. विविध जाती तथा समुदायको सीपको पुस्तान्तरण तथा आधुनिकीकरण गर्नु,
६. स्थानीय स्रोत साधनको संरक्षण र समुचित परिचालन तथा सार्वजनिक जग्गाको संरक्षण गर्नु,
७. विपद् व्यवस्थापन, वातावरण संरक्षण तथा हरियाली प्रवर्द्धन गर्नु,
८. सेवा प्रवाहमा पारदर्शिता, जवाफदेहिता र सुशासनको प्रत्याभूति कायम गर्नु,
९. अर्थतन्त्रको मुख्य आधार उद्योग, हस्तकला, पर्यटन तथा कृषि क्षेत्रको संरक्षण तथा संवर्द्धन गर्नु,
१०. युवालाई श्रम, सीप, उद्यम र रोजगारी संग जोड्दै सामाजिक जिम्मेवारी बोध र आत्मनिर्भर बनाउनु,
११. हाम्रा परम्परागत तथा मौलिक सामाजिक पूँजीको संरक्षण गर्नु ।

#### प्राथमिकता:

१. संस्थागत सुदृढीकरण र सुशासन ।
२. दिगो पूर्वाधार तथा शहरी विकास ।
३. कला, संस्कृति, सम्पदा संरक्षण र सम्बर्द्धन ।
४. सुलभ आधारभूत स्वास्थ्य सेवा र नगरवासीको जीवन रक्षा ।
५. रोजगारमूलक एवम् स्तरीय आधारभूत शिक्षा ।
६. लैङ्गिक समानता, महिला शसक्तीकरण तथा सामाजिक समावेशीकरण ।
७. वातावरण संरक्षण ।
८. स्थानीय सहकारी तथा उद्यम व्यवसायको प्रवर्द्धन र विकास ।
९. पर्यटन क्षेत्रको प्रवर्द्धन ।
१०. अपाङ्गतामैत्री व्यवहार र व्यवस्था ।
११. युवा तथा खेलकुद ।
१२. बालमैत्री व्यवहार र व्यवस्था ।
१३. विपद् जोखिम न्यूनीकरण र उद्धार ।
१४. रोजगार प्रवर्द्धन तथा गरिवी न्यूनीकरण ।
१५. निजी क्षेत्र, गैरसरकारी संस्था र नागरिक समाजसँग सहकार्य ।
१६. प्रविधियुक्त एवम् नागरिक मैत्री र जवाफदेही सेवा प्रवाह ।

#### नगर सभा सदस्यहरू,

अब म यस महानगरपालिकाको आगामी आर्थिक वर्ष २०८१/८२ को लागि स्थानीय सरकार सञ्चालन ऐन, २०७४ को दफा ६६ बमोजिम गठित स्रोत अनुमान तथा बजेट सीमा निर्धारण

समितिले निर्धारण गरेको बजेट सीमा बमोजिम विनियोजन गरिएका क्षेत्र तथा कार्यक्रमहरूको बारेमा संक्षिप्त प्रकाश पार्न चाहन्छु।

१. चालु आर्थिक वर्षका लागि कूल वार्षिक बजेट रु. ६ अरब ५० करोड ५ लाख ८८ हजार रहेकोमा आगामी आर्थिक वर्ष २०८१/८२ का लागि कूल बजेट रु. ७ अरब ४६ करोड ८३ लाख ९२ हजार मात्र विनियोजन गरेको छु। यो रकम चालु आर्थिक वर्षको तुलनामा लगभग १५%ले बढी हो।
२. बजेटलाई मितव्ययी, पारदर्शी र औचित्यपूर्ण रूपमा खर्च गर्ने गरी आगामी आर्थिक वर्ष २०८१/८२का लागि चालु खर्च तर्फको रु. २ अरब ७८ करोड ८९ लाख ६९ हजार विनियोजन गरेको छु। चालु आर्थिक वर्षका लागि रु. २ अरब ४९ करोड ८४ लाख ४२ हजार विनियोजन भएकोमा आगामी वर्षमा सामाजिक सुरक्षा भत्ता वापत थप १५ करोड अन्य प्रशासनिक खर्च तर्फका पारिश्रमिक लगायतका अनिवार्य दायित्वको रूपमा रहेको खर्चमा हुने वृद्धिका आधारमा चालु खर्च तर्फ गत वर्षको तुलनामा करिब २९ करोड बढ्ने प्रक्षेपण गरिएको छ। अर्थात् यो रकम चालु वर्षको तुलना ११% बढी हो।
३. पुँजीगत खर्च तर्फ आगामी आर्थिक वर्षका लागि रु. ४ अरब ६७ करोड ९४ लाख २३ हजार विनियोजन गरेको छु। चालु आर्थिक वर्षमा पुँजीगत खर्च रु. ४ अरब २१ लाख ४६ हजार विनियोजन भएकोमा बहुवर्षिय तथा अधुरा योजनाहरूको भुक्तानी र पूर्वाधार विकासका लागि थप खर्च हुने आंकलन गरी गत वर्षको भन्दा करिब ६८ करोड रकम पुँजीगत खर्चमा थप हुने गरी प्रस्ताव गरिएको छ। अर्थात् यो रकम चालु वर्षको तुलना १७% बढी हो।
४. वडास्तरीय कार्यक्रम र विषय क्षेत्रगत कार्यक्रम (पूर्वाधार विकास बाहेक)का लागि चालु आ.व.मा विनियोजन भए अनुसार कै हाराहारीमा आगामी आ.व.को लागि बजेट प्रस्ताव गरिएको छ, भने विषय क्षेत्रगत कार्यक्रम अन्तर्गत पूर्वाधार विकास तर्फ १५ करोड थप गरी ४५.६२ करोड कायम हुने गरी बजेट छुट्याईएको छ। माथि उल्लेखित सीमा भित्र रही वडा समिति र विषय क्षेत्रगत समितिले बजेट प्रस्ताव गरी पेश गरेको र सोही बमोजिम बजेट विनियोजन गरिएको व्यहोरा समेत उल्लेख गर्न चाहन्छु। खर्च शीर्षक तथा कार्यक्रमगत रूपमा विनियोजन गरेको बजेट विवरण अनुसूची-१ मा राखिएको छ।
५. आगामी आर्थिक वर्षदेखि कार्यक्रम कार्यान्वयन योजना तर्जुमा गरी सम्बन्धित पदाधिकारीबाट प्रतिवेदन लिने परम्पराको थालनी भई कर्मचारीलाई जवाफदेही बनाइनेछ।
६. बोलपत्र (Tender) को माध्यमबाट वस्तु/सेवा खरिदको लागि सूचना लगायतका कार्य दोस्रो त्रैमासिक भित्र गरी सक्ने गरी आवश्यक व्यवस्था मिलाइएको छ।
७. विगतमा बोलपत्र प्रक्रियामा रहेका आयोजनाहरू तथा निर्माण कार्य शुरु भईसकेका आयोजनाहरूको लागि बजेट सुनिश्चितता गरिएको छ।
८. आर्थिक वर्ष २०८१/८२ को लागि महानगरपालिकाको विनियोजन विधेयक यस सभामा छुट्टै प्रस्तुत गरिएको छ।

## नगर सभा सदस्यहरु,

अब म आगामी वर्षको लागि आवश्यक पर्ने विनियोजन रकम रु. ७ अरब ४६ करोड ८३ लाख ९२ हजारको लागि स्रोत व्यवस्थापन तथा आन्तरिक प्रणालीमा सुधार तथा सहूलियत सम्बन्धी प्रस्ताव पेश गर्ने अनुमति चाहन्छु।

स्रोत व्यवस्थापन तर्फ संघीय सरकारबाट रु. १ अरब ३२ करोड ८० लाख र बागमती प्रदेश सरकारबाट रु. २२ करोड ९२ लाख ९२ हजार प्राप्त हुने अनुमान गरिएको छ।

आन्तरिक स्रोतको रूपमा रहेको आन्तरिक आय (आन्तरिक राजस्व, मालपोत रजिष्ट्रेशन शुल्क, मनोरञ्जन कर आदि) बाट रु. ३ अरब ५५ करोड ९६ लाख संकलन हुने अनुमान गरिएको छ। जसमध्ये विकास निर्माणमा जनसहभागिता वापत ८ करोड ५० लाख बराबरको रकम प्राप्त हुने अपेक्षा गरिएको छ।

त्यसरी नै अन्तर सरकारी अख्तियारीबाट ८० करोड ६५ लाख प्राप्त हुने अपेक्षा गरिएको छ।

विनियोजन बजेटको लागि नपुग हुने १ अरब ५४ करोड ४५ लाख नगद मौज्जातबाट व्यहोरिनेछ।

१. करको दायरा वृद्धिका लागि बिगतदेखि नै परिचालन गरिएको कर सचेतना कार्यक्रमलाई निरन्तरता दिई राजस्व अभिवृद्धि गरिनेछ। करका दायरा वृद्धिका लागि अन्य वैकल्पिक उपायहरु/रणनीति समेत अवलम्बन गरिनेछ।
२. यस वर्ष नगरबासीको चाहना अनुसार र नक्सा प्रशासनलाई व्यवस्थित गर्न भवन अभिलेखिकरणको कार्य गरिनेछ। भवन अभिलेखिकरण लगायत राजस्वका नयाँ र थप स्रोतहरुबाट १ अरब भन्दा बढी आन्तरिक राजस्व थप हुने गरी बजेट प्रस्ताव गरिएको छ। यस लक्ष्य प्राप्तिका लागि जनप्रतिनिधिहरु, कर्मचारीहरु लगायत सबैबाट समूचित प्रयास हुनेछ, भन्ने अपेक्षा लिईएको व्यहोरा समेत यहाँ जोड्न सान्दर्भिक ठान्दछु।
३. राजस्व प्रवर्द्धन र चुहावट नियन्त्रण गरी राजस्व वृद्धि गर्न म यहाँहरु सबैको साथ सहयोग रहने छ भन्ने अपेक्षा लिएको छु।
४. राजस्व प्रणालीमा सुधार गरिएको र वडा कार्यालयबाट नै कर संकलन गरिने क्षेत्रको विस्तार गरिएकोले कर सङ्कलनमा वृद्धि हुनेछ, भन्ने विश्वास लिइएको छ।
५. आगामी आर्थिक वर्षका लागि करका दरमा गरिएको परिवर्तन तथा थप/घट सम्बन्धी व्यवस्थाहरु आर्थिक ऐन समावेश गरी यस सभामा छुट्टै प्रस्तुत गरिएको छ।
६. यस नगरसभामा प्रस्तुत नीति बमोजिम देहायका कर छुटको लागि आवश्यक व्यवस्था मिलाइएको छ।
- क. विश्व सम्पदा क्षेत्रभित्र भवन सम्पदा नियम पालना गरी निर्माण गरिएका घरहरुको सम्पति कर मिनाहा गरिनेछ।
- ख. निजी क्षेत्रबाट सार्वजनिक सुविधाको लागि पार्किङ (Parking) व्यवस्थापन सम्बन्धमा उपयुक्त प्रस्ताव आएमा नक्सा पासमा सहजीकरण र दस्तुरमा छुट दिईनेछ।
- ग. विद्युतिय सवारी साधन प्रयोग गर्ने ललितपुरबासीलाई प्रोत्साहित गरिनेछ।

घ. निजी खाली जग्गामा जग्गाधनीसँग सम्झौता गरी नर्सरी, तरकारी, फलफूल खेती गर्ने कृषकलाई महानगरपालिकाबाट लिइने बहाल करमा छुट दिइनेछ।

आगामी आ.व. को लागि प्रस्तावित आय अनुमानको विवरण अनुसूची-२ मा राखिएको छ।

अन्त्यमा, महानगरपालिकाको आय व्ययको प्रस्तावित अनुमान माथि उल्लेख गरिए अनुसारको ढाँचामा छुट्टा-छुट्टै समावेश गरिएको छ। वडास्तरीय, विषयगत क्षेत्र, र नगरस्तरीय योजना तथा कार्यक्रम यसै साथ पेश हुने गरी आवश्यक व्यवस्था मिलाएको छ।

महानगरपालिकाले आगामी आर्थिक वर्षका लागि लिएका नीतिहरू र बजेट तथा कार्यक्रम कार्यान्वयनबाट महानगरपालिकाको समग्र विकास निर्माण, सेवा प्रवाह तथा सुशासन कायम हुन महत्वपूर्ण योगदान पुग्नेछ, भन्ने विश्वास लिएको छ।

प्रस्तुत बजेट तथा कार्यक्रम तर्जुमाको क्रममा प्रत्यक्ष र परोक्ष रूपमा सहयोग पु-याउनु हुने नगर प्रमुखज्यू, ललितपुर जिल्लाबाट प्रतिनिधित्व गर्नु हुने माननीय सांसदज्यूहरू, प्रमुख प्रशासकीय अधिकृत, महानगरपालिकाका सल्लाहकारज्यूहरू, बजेट तथा कार्यक्रम तर्जुमा समितिका पदाधिकारीहरू, राजस्व परामर्श समितिका पदाधिकारीहरू, विषय क्षेत्रगत समितिका संयोजक तथा सदस्यहरू, वडाध्यक्षहरू, कार्यपालिका सदस्यहरू, वडा सदस्यहरू, महाशाखा/शाखा प्रमुख लगायत सम्पूर्ण कर्मचारीहरू, सरकारी निकाय, राष्ट्रिय तथा अन्तराष्ट्रिय गैर सरकारी संघ, संस्था सहित सरोकारवाला निकायबाट आउनु भएका प्रतिनिधिज्यूहरू, सञ्चार जगत, नागरिक समाज लगायतका सम्पूर्ण नगरबासी महानुभावहरू प्रति कृतज्ञता व्यक्त गर्दछु। यसरी नै नीति कार्यक्रम तथा बजेट कार्यान्वयनमा समेत यहाँहरूको पूर्ण सहयोग, सद्भाव र अपनत्व रहनेछ, भन्ने अपेक्षा लिएको छु।

**धन्यवाद।**

**अनुसूची-१**  
**ललितपुर महानगरपालिका**  
**आ. व. २०८१/८२ को व्यय अनुमानको सारांश**

रु. हजारमा

सि.नं.	कार्यक्रम	आ.व. २०८०/८१ को स्वीकृत रकम	२०८१ जेष्ठ मसान्त सम्मको खर्च	आ.व. २०८१/८२ को विनियोजन
क.	चालु खर्च	२,४९,८४,४२	२,००,४४,४१	२,७८,८९,६९
१	प्रशासनिक खर्च	१,१३,५८,०४	८८,७८,४४	१,२३,२६,५४
२	जेष्ठ नागरिक सम्मान कार्यक्रम (आन्तरिक)	६,००,००	५,९२,१०	७,००,००
३	विपन्न नागरिक उपचार सहयोग	१,००,००	१,००,००	१,००,००
४	सङ्घीय सरकार शसर्त अनुदान चालु	६४,९१,००	५०,४८,९४	६८,६१,००
५	प्रदेश सरकार शसर्त अनुदान चालु	२,३५,३८	१,०४,५८	३,०२,१५
६	अन्तरसरकारी अख्तियारीबाट प्राप्त हुने सामाजिक सुरक्षा भत्ता	६२,००,००	५३,२०,३५	७,६०,००
ख.	पुँजीगत खर्च	४,००,२१,४६	२,४४,१४,६४	४,६७,९४,२३
क	बाँडफाँट योग्य पुँजीगत खर्च	३,८३,९६,४६	२,४१,८०,५५	४,४९,४९,६३
१	नगरगौरवका आयोजना	१०,००,००	१,९६,०५	१०,००,००
२	भैपरी आउने कार्यक्रम	१०,००,००	७,५७,३६	१०,००,००
३	म्याचिङ्ग फण्ड	८,५०,००	१,६१,९६	८,५०,००
४	अधुरो योजनाको दायित्व	६७,१९,८१	९२,२२,२८	४७,५२,९८
५	बहुवर्षीय योजना	२५,००,००	२५,००,००	९०,६५,००
६	अभिलेखिकरण व्यवस्थापन	-	-	१,००,००
७	खानेपानी व्यवस्थापन	१०,००,००	५,७५,००	१०,००,००
८	डम्पिङ्ग साइटबाट प्रभावित हुने स्थानीय तहका लागि परियोजना सहयोग	३०,००	-	३०,००
९	विपद प्रभावित स्थानीय तहहरूका लागि अनुदान सहयोग	५०,००	-	५०,००



सि.नं.	कार्यक्रम	आ.व. २०८०/८१ को स्वीकृत रकम	२०८१ जेष्ठ मसान्त सम्मको खर्च	आ.व.२०८१/८२ को विनियोजन
१०	सुविधा सम्पन्न अपाङ्गमैत्री सार्वजनिक शौचालय क्रमशः निर्माण	५,००,००	१,००,००	१,५०,००
११	स्वास्थ्य बिमा कार्यक्रम कार्यान्वयन	१,००,००	५१,१२	२,००,००
१२	चिस्यान सहितको तरकारी बजार निर्माण	१,००,००	-	१,००,००
१३	अस्थायी ट्रान्सफर स्टेशन (आधुनिकिकरण तथा क्षमता विकास)	१,००,००	-	१,००,००
१४	फोहरमैला व्यवस्थापनका लागि Incinerator Plant लगायतका प्रविधि जडान	३,००,००	-	२,००,००
१५	जुद्ध वारुण यन्त्रको स्तरोन्नति तथा आगलागी नियन्त्रणका लागि वैकल्पिक उपकरण व्यवस्थापन	१,००,००	३४	१,००,००
१६	सार्वजनिक जग्गा संरक्षण (लगत सङ्कलन, सीमाङ्कन)	१,००,००	१,५९	१,००,००
१७	पुल निर्माण	१,००,००	-	१,००,००
१८	गोदावरी नल्लु खोला खानेपानी योजना सहयोग	१,००,००	-	१,००,००
१९	छिमेकी पालिकाहरु (महालक्ष्मी, गोदावरी, कोन्ज्योसोम, बागमती, महांकाल, किर्तिपुर र दक्षिणकाली) को परियोजना व्यवस्थापनमा सहयोग	२,००,००	१,७५,००	२,००,००
२०	भगिनी सम्बन्ध कायम भएका पालिकाहरुको सम्पदा क्षेत्रका परियोजना व्यवस्थापन सहयोग	१,००,००	३५,००	१,५०,००
२१	तालिम पश्चात उद्यमशीलता प्रवर्द्धनमा सहयोग गर्न बीउपुँजी (कार्यविधि बमोजिम हुने)	१,००,००	-	१,००,००
२२	सम्पदा मार्गमा निर्मित निजी संरचनाको फसाद पुननिर्माण (कार्यविधि बमोजिम हुने)	५५,००	-	५५,००
२३	Research and Development	५०,००	-	५०,००

सि.नं.	कार्यक्रम	आ.व. २०८०/८१ को स्वीकृत रकम	२०८१ जेष्ठ मसान्त सम्मको खर्च	आ.व.२०८१/८२ को विनियोजन
२४	स्वेच्छिक लागत सहभागिता साझेदारी योजना	१,००,००	४५,५५	२,००,००
२५	World Craft City (कोसेली घर सञ्चालन समेत)	१,००,००	४३,६५	१,००,००
२६	DRR Sub Center संचालन तथा व्यवस्थापन	५,००,००	-	५,००,००
२७	नगरस्तरीय योजनाहरू	४४,८५,००	८,४०,२८	४१,३५,००
२८	क्षेत्रगत विकास कार्यक्रम	६७,७१,६५	२८,६१,३०	८४,२६,६५
क.	आर्थिक विकास	६२,५००	२,९२,८०	६,२५,००
ख.	सामाजिक विकास	१,२२,५००	६,०९,११	१२,८०,००
ग.	पूर्वाधार विकास	३,०६,१६५	१३,२६,०६	४५,६१,६५
घ.	वन,वातावरण तथा विपद व्यवस्थापन	६०,०००	२,२४,०६	६,००,००
ड.	सुशासन तथा संस्थागत विकास	३६,०००	५५,३७	४,६०,००
च.	उद्योग पर्यटन तथा संस्कृति संरक्षण	६,५०,००	३,०७,१३	६,५०,००
छ.	शहरी योजना व्यवस्थापन समिति	२,५०,००	४६,७७	२,५०,००
२९	अन्यत्र वर्गिकृत नभएका (४ वटा समिति -लेखा, विधायन, सुशासन, न्यायिक)	१,९०,००	१,४१,५५	१,९०,००
३०	बडागत बजेट सीमा	१,०१,००,००	६०,८५,८३	१,०१,००,००
क.	वडा नं.- १,६,८,१०,११ र १९ लाई प्रति वडा २.७५ करोड	१६,५०,००	१०,६५,७१	१६,५०,००
ख.	वडा नं.- २,३,४,५,७,९,१३,१४,१५ र १७ लाई प्रति वडा ३.२५ करोड	३२,५०,००	१९,०६,५८	३२,५०,००
ग.	वडा नं.- १२,१६,१८,२०,२१,२२,२३,२४, २५,२६,२७,२८ र २९ लाई प्रति वडा ४ करोड	५२,००,००	३१,१३,५४	५२,००,००
३१	पुँजी निर्माण (फोहोर, दमकल, सवारीसाधन, मेशनरी तथा फर्निचर समेत)	५,००,००	१,९८,१९	४,००,००
३२	जग्गा अधिकरण	४,९५,००	१,८८,५०	१३,४५,००

सि.नं.	कार्यक्रम	आ.व. २०८०/८१ को स्वीकृत रकम	२०८१ जेष्ठ मसान्त सम्मको खर्च	आ.व.२०८१/८२ को विनियोजन
६	महानगरवाट बाँडफाँट नहुने पुँजीगत वजेट	१६,२५,००	२,३४,०९	१८,४४,६०
१	सशर्त अनुदान पुँजीगत तर्फको (संघीय सरकार)	२,१५,००	८५,४४	४,०३,००
२	सशर्त अनुदान प्रदेश सरकार	४५,००	४,८६	१,२६,६०
३	विशेष अनुदान संघीय सरकार (आधुनिक प्रविधिको प्रयोग गरी फोहोरमैला व्यवस्थापन)	२,५०,००	४३,७९	-
४	लागत सहभागिता (जनश्रमदान)	८,००,००	-	८,५०,००
५	अन्तरसरकारी अख्तियारी वैदेशिक श्रोत अन्य संस्थाबाट प्राप्त हुने	३,१५,००	१,००,००	४,६५,००
क.	सि.एस.आर (निजी क्षेत्र सामाजिक उत्तरदायित्व)	५०,००	-	१,००,००
ख.	संघसंस्था (टि.डि.एफ.)	५०,००	-	१,००,००
ग.	PURPP	१,००,००	१,००,००	१,००,००
घ.	PPP	५०००	-	५०,००
ड.	पर्यटन	१५,००	-	१५,००
च.	सडक बोर्ड	५०,००	-	१,००,००
कूल जम्मा (क+ख)		६,५०,०५,८८	४,४४,५९,०५	७,४६,८३,९२

**अनुसूची-२**  
**ललितपुर महानगरपालिका**  
**आ.व. ०८१/८२ को आयको अनुमान**

रु.हजारमा

सि.नं.	विवरण	आ.व. २०८०/८१ को स्वीकृत आय	आ.व. २०८१/८२ को प्रस्तावित आय
<b>क.</b>	<b>सङ्घीय सरकार</b>	<b>१,३४,०४,०६</b>	<b>१,३२,८०,००</b>
१	वित्तीय सामानीकरण	३९,८१,००	३७,७५,००
२	सशर्त अनुदान	६७,०६,००	७२,६४,००
३	समपुरक अनुदान	४,५०,००	१,००,००
४	राजस्व बाँडफाँट	२०,१७,०६	२१,४१,००
५	विशेष अनुदान	२,५०,००	
<b>ख.</b>	<b>प्रदेश सरकार</b>	<b>२२,७४,८२</b>	<b>२२,९२,९२</b>
१	वित्तीय सामानीकरण	४,६२,१६	४,९४,७९
२	सशर्त अनुदान	२,८०,३८	४,२८,७५
३	समपुरक अनुदान	२,००,००	२,००,००
४	सवारी कर	१३,३२,२८	११,६९,३८
<b>ग.</b>	<b>आन्तरिक स्रोत</b>	<b>४,२७,१२,००</b>	<b>५,१०,४६,००</b>
१	आन्तरिक आय	१,४९,२६,४०	२,७५,६३,००
२	रजिष्ट्रेशन शुल्क (मालपोत)	८१,००,००	७०,००,००
३	बाँडफाँटबाट प्राप्त हुने विज्ञापन र मनोरञ्जन कर	१,९३,६०	१,८३,००
४	उपभोक्ता समिति (लागत सहभागिता)	८,००,००	८,५०,००
५	नगद मौज्जात	१,५२,००,००	१,५४,५०,००
६	नगद मौज्जात (पुरक बजेट फोहरमैला प्रशोधन केन्द्रको लागि जग्गा खरिद र Slaughter House)	३४,९२,००	
<b>घ.</b>	<b>अन्तर सरकारी अख्तियारीबाट प्राप्त हुने</b>	<b>६६,१५,००</b>	<b>८०,६५,००</b>
१	सामाजिक सुरक्षा भत्ता	६२,००,००	७६,००,००
२	विपन्न नागरिक उपचार सहयोग	१,००,००	
३	सि.एस.आर. (निजी क्षेत्र सामाजिक उत्तरदायित्व)	५०,००	१,००,००

सि.नं.	विवरण	आ.व. २०८०/८१ को स्वीकृत आय	आ.व. २०८१/८२ को प्रस्तावित आय
४	संघ संस्था (टि.डि.एफ.)	५०,००	१,००,००
५	PURPP	१,००,००	१,००,००
६	PPP	५०,००	५०,००
७	पर्यटन	१५,००	१५,००
८	सडक बोर्ड	५०,००	१,००,००
<b>कूल आय</b>		<b><u>६,५०,०५,८८</u></b>	<b><u>७,४६,८३,९२</u></b>

**ललितपुर महानगरपालिका**  
**आ.व.२०८१/८२ को अनुमानित आय-व्ययको सारांश**

रु. हजारमा

सि.नं.	विवरण	प्रस्तावित आय	सि.नं.	विवरण	प्रस्तावित व्यय
१	सङ्घीय सरकार	६०,१६,००	क	चालु खर्च	२,७८,८९,६९
२	प्रदेश सरकार	१८,६४,१७	ख	कार्यक्रम तथा पुँजीगत खर्च	४,६७,९४,२३
३	सङ्घीय सरकार (सशर्त अनुदान)	७२,६४,००	१	नगर गौरव कार्यक्रम, खानेपानी तथा भैपरी समेत	३०,००,००
४	प्रदेश सरकार (सशर्त अनुदान)	४,२८,७५	२	नगर स्तरीय कार्यक्रम	५९,९०,००
५	आन्तरिक आय	३,४५,६३,००	३	शहरी सडक समपुरक अनुदान (नेपाल सरकार, पि.आइ.डि., पि. यु. आर.पि.पि. सडक बोर्ड, म्याचिङ्ग फण्ड)	१४,५०,००
६	अन्य अनुदान	८०,६५,००	४	अधुरो क्रमागत योजना, बहुवर्षीय योजना	१,३८,१७,९८
७	गत आ.व.को बाँकी मौज्जात	१,५४,५०,००	५	वडा विकास योजना तथा कार्यक्रम	१,०१,००,००
८	लागत सहभागिता	८,५०,००	६	अन्य स्थानीय तहलाई अनुदान सहयोग	४,३०,००
९	बाँडफाँटवाट प्राप्त हुने विज्ञापन र मनोरञ्जन कर	१,८३,००	७	क्षेत्रगत विकास कार्यक्रम	८६,१६,६५
			८	पुँजी निर्माण र जग्गा अधिग्रहण	१७,४५,००
			९	अन्य अनुदान ऋण तथा वैदेशिक सहयोग तथा जनसहभागितावाट व्यहोर्ने गरी खर्च हुने रकम	१६,४४,६०
<b>कूल आय</b>		<b>७,४६,८३,९२</b>	<b>कूल खर्च</b>		<b>७,४६,८३,९२</b>

**ललितपुर महानगरपालिका**  
नगर कार्यपालिकाको कार्यालय, ललितपुर  
कार्यालयको कोड : ८०३३४२०१३००

Budget appropriation in accordance with program / project

आ.व. : २०८१/८२ (चालु खर्च)

रु. हजारमा

सि.नं.	कार्यक्रम/ आयोजना/ क्रियाकलापको नाम (आन्तरिक स्रोत)	खर्च शीर्षक	आ.व.२०८०/८१ स्वीकृत रकम	आ.व.२०८१ जेष्ठ मसान्त सम्मको खर्च	आ.व.२०८१/८२ विनियोजन
१	पारिश्रमिक कर्मचारी	२११११	४१,३०,००	३६,०६,०३	४५,०६,००
२	पोशाक	२११२१	१,३०,००	१,२०,००	१,३०,००
३	खाद्यान्न / राशन भत्ता	२११२२	९५,००	७७,९७	१,३३,००
४	महंगी भत्ता	२११३२	५,१०,००	४,२९,२३	५,१०,००
५	कर्मचारीको बैठक भत्ता	२११३४	५०,००	३८,३०	५०,००
६	आधा महिना बराबरको कर्मचारी प्रोत्साहन	२११३५	१,६०,००	१,४७,४६	१,६०,००
७	सुत्केरी भत्ता र किरिया खर्च	२११३९	५,००	२,९०	५,००
८	अन्य भत्ता	२११३९	३,००,००	२,९४,७२	३,५०,००
९	पदाधिकारी बैठक भत्ता	२११४१	८७,२०	६९,८२	८७,२०
१०	अतिथि सत्कार पदाधिकारी	२११४२	६५,८०	६०,७२	६५,८०
११	सरसफाइ मर्मत खर्च पदाधिकारी	२११४२	५,१६	४,७३	५,१६
१२	टेलिफोन मोबाइल संचार खर्च पदाधिकारी	२११४२	२९,५६	२६,८४	२९,५६
१३	खाजा खर्च पदाधिकारी	२११४२	३३,४०	३०,३६	३३,४०
१४	पुस्तक पत्रपत्रिका पदाधिकारी	२११४२	२१,०४	१७,१०	२१,०४
१५	खानेपानी विद्युत महशुल पदाधिकारी	२११४२	१७,८०	१५,८४	१७,८०
१६	समन्वय भत्ता तथा अन्य सुविधा पदाधिकारी	२११४२	३६,३४	३२,४०	३६,३४
१७	यातायात खर्च पदाधिकारी	२११४२	६४,२४	५९,५१	६४,२४
१८	बिमा प्रिमियम कोष खर्च- कर्मचारीको योगदानमा आधारित बिमा कोष खर्च	२१२१३	६०,००	४४,६१	६०,००
१९	संचित बिदा अवकाश कर्मचारी	२१२१४	१,००,००	९४,४२	१,००,००
२०	अस्थायी करार कर्मचारी अवकाश कोष	२१२१९	१०,००	१०,००	१०,००

सि.नं.	कार्यक्रम/ आयोजना/ क्रियाकलापको नाम (आन्तरिक स्रोत)	खर्च शीर्षक	आ.व.२०८०/८१ स्वीकृत रकम	आ.व.२०८१ जेष्ठ मसान्त सम्मको खर्च	आ.व.२०८१/८२ विनियोजन
२१	कर्मचारी कल्याण कोष	२१२१४	१४,००,००	५,२४,०६	१४,००,००
२२	योगदानमा आधारित सामाजिक सुरक्षा खर्च करार कर्मचारीहरूका लागि	२१२१९	२,५०,००	१,९२,९१	३,००,००
२३	विद्युत महशुल सडक बत्ती समेत	२२१११	९०,००	६७,९०	९०,००
२४	खानेपानी महसुल	२२१११	१०,००	९,५०	१०,००
२५	कार्यालय टेलिफोन महशुल, मोबाइल महशुल, इन्टरनेट महशुल समेत	२२११२	१,१०,००	७४,६४	१,१०,००
२६	परिवहन सुविधा	२२२१२	१,१०,००	८९,००	१,१०,००
२७	सवारी इन्धन कर्मचारी कार्यालय सवारी साधन कार्यालय प्रयोजन	२२२१२	१,१०,००	१,१०,००	१,२१,००
२८	इन्धन सफाइ गाडी दमकल शववाहन समेत कार्यालय प्रयोजन	२२२१२	३,५०,००	३,४७,४७	३,८५,००
२९	सफाइ गाडी दमकल एम्बुलेन्स शववाहन आदि मर्मत खर्च	२२२१३	१,०५,००	१,०५,००	१,१५,५०
३०	सवारी साधन मर्मत खर्च तथा अन्य मर्मत र मर्मत सम्भार कोष समेत	२२२१३	५५,००	५५,००	७०,००
३१	बिमा तथा नवीकरण खर्च सवारी साधन तथा निर्माण भइसकेका सम्पति	२२२१४	७५,००	५८,५७	७५,००
३२	मेशिनरी तथा औजार मर्मत सम्भार तथा सञ्चालन खर्च	२२२२१	१५,००	७,३८	१५,००
३३	निर्मित सार्वजनिक सम्पत्तिको मर्मत सम्भार खर्च भवन मर्मत समेत	२२२३१	१५,००	९,५०	१५,००
३४	अन्य सम्पत्तिहरूको सञ्चालन तथा सम्भार खर्च	२२२९१	५,००	२,५७	५,००
३५	खानेपानी खरिद तथा अन्य सामान खरिद	२२३११	१०,००	९,९७	१०,००
३६	कार्यालय सामाग्री	२२३११	३,००,००	३,००,००	३,००,००
३७	मसलन्द सामाग्री	२२३११	१,००,००	८६,३४	१,००,००



सि.नं.	कार्यक्रम/ आयोजना/ क्रियाकलापको नाम (आन्तरिक स्रोत)	खर्च शीर्षक	आ.व.२०८०/८१ स्वीकृत रकम	आ.व.२०८१ जेष्ठ मसान्त सम्मको खर्च	आ.व.२०८१/८२ विनियोजन
३८	पुस्तक तथा सामग्री खर्च	२२३१३	१०,००	६,५४	१०,००
३९	इन्धन-अन्य प्रयोजन	२२३१४	२५,००	१८,८०	२५,००
४०	सूचना तथा प्रकाशन खर्च	२२३१५	२५,००	२५,००	२५,००
४१	छपाई खर्च	२२३१५	१,२०,००	१,२०,००	१,३२,००
४२	पत्रपत्रिका खर्च	२२३१५	१०,००	४,३७	१०,००
४३	विज्ञापन खर्च	२२३१५	४०,००	२९,४८	४०,००
४४	सेवा र परामर्श खर्च (विज्ञ)	२२४११	५०,००	३४,५०	५०,००
४५	अन्य सेवा खर्च	२२४११	३०,००	२३,५९	३०,००
४६	सेवा र परामर्श खर्च	२२४११	५०,००	३८,००	५०,००
४७	सूचना प्रणाली तथा सफ्टवेयर सञ्चालन खर्च	२२४१२	२५,००	१२,७३	२५,००
४८	करार सेवा शुल्क	२२४१३	१,१०,००	८,१,३४	३,१०,००
४९	सेवा करार कर्मचारी	२२४१३	१,००,००	७८,१०	२,२०,००
५०	बाल विकास केन्द्रका सहजकर्ता र विद्यालयका कर्मचारी पारिश्रमिक	२२४१३	१,६०,००	१,२७,३८	१,७१,००
५१	नेपाल भाषा सहजकर्ता	२२४१९	१,७६,००	८,०३	१,७६,००
५२	कर्मचारी तालिम खर्च	२२५११	२५,००	२२,८३	२५,००
५३	नगर प्रहरी पारिश्रमिक तथा व्यवस्थापन खर्च	२२५२२	१,००,००	८९,७३	५,००
५४	२९ वटा वडाको वडा सञ्चालन खर्च	२२५२२	२,९०,००	२,९०,००	२,९०,००
५५	सूचना व्यवस्थापन समूहको खर्च, "हाम्रो ललितपुर", "बगैँचा र पोखरी" प्रकाशन	२२५२२	५०,००	३०,००	५०,००
५६	राष्ट्रिय तथा अन्तर्राष्ट्रिय गोष्ठी दिवस तथा कार्यक्रम खर्च	२२५२२	२०,००	२०,००	२५,००
५७	परीक्षा सञ्चालन खर्च (विद्यालय)	२२५२२	५०,००	४९,९९	८५,००
५८	पदपूर्ति समिति खर्च	२२५२२	२०,००	११,३९	२०,००
५९	सदस्यता शुल्क सिस्टर सिटी कार्यक्रम खर्च	२२५२२	१५,००	३,२८	१५,००
६०	सामुदायिक विद्यालयका विधार्थी खाजा खर्च	२२५२२	२,१०,००	९०,००	२,१०,००

सि.नं.	कार्यक्रम/ आयोजना/ क्रियाकलापको नाम (आन्तरिक स्रोत)	खर्च शीर्षक	आ.व.२०८०/८१ स्वीकृत रकम	आ.व.२०८१ जेष्ठ मसान्त सम्मको खर्च	आ.व.२०८१/८२ विनियोजन
६१	विपन्न नागरिक उपचार खर्च मासिक रु. ५ हजार	२२५२२	१,००,००	१,००,००	१,००,००
६२	कर्मचारी दैनिक भ्रमण खर्च	२२६११	२५,००	१७,२४	२५,००
६३	विदेश भ्रमण भत्ता पदाधिकारी तथा कर्मचारी	२२६११	३८,००	१०,७५	३८,००
६४	स्वदेश भ्रमण भत्ता पदाधिकारी	२२६११	३०,००	८,८२	३०,००
६५	सरुवा भ्रमण खर्च	२२६१२	५,००	१,९६	५,००
६६	लेखापरीक्षणका लागि विज्ञ तथा सहायक खर्च	२२७११	१०,००	६,६४	१०,००
६७	स्वास्थ्य केन्द्रको लागि विविध खर्च	२२७११	३७,५०	२०,९७	३७,५०
६८	विविध खर्च चाडपर्व पुजा गोष्ठी सेमिनार	२२७११	१,२०,००	१,१७,३७	१,२०,००
६९	अतिथि सत्कार	२२७११	३०,००	२३,३२	३०,००
७०	भैपरी आउने अन्य विविध खर्च	२२७११	११,००	८,२८	११,००
७१	सभा सञ्चालन खर्च	२२७२१	४०,००	१५,५४	४०,००
७२	७६ वर्ष पुरा भएका जेष्ठ नागरिकहरुलाई सम्मान स्वरूप वार्षिक एकमुष्ट रु १० हजारको दरले भत्ता वितरण कार्यक्रम	२७११२	६,००,००	५,९२,१०	७०,०००
७३	औषधी उपचार खर्च	२७३१४	३०,००	१४,११	३,०००
७४	अन्य भाडा	२८१४९	१,००,००	८९,९५	२०,०००
७५	राजस्व फिर्ता, छुट फिर्ता तथा VAT फिर्ता खर्च समेत	२८२११	५०,००	११,७३	१,००,००
कूल जम्मा			१,१९,५८,०४	९४,८६,६३	१,३१,२६,५४

**ललितपुर महानगरपालिका**  
**वडा नं. १ को वार्षिक कार्यक्रम**

रु. हजारमा

सि.नं.	क्षेत्र	उपक्षेत्र	स्रोत	खर्च केन्द्र	योजना तथा कार्यक्रम	बजेट	वडा
१	पूर्वाधार विकास	सडक तथा यातायात	आन्तरिक	केन्द्र	बखुण्डोल हाइट पश्चिम मार्गमा ब्लक छापने	१५००	१
२	पूर्वाधार विकास	सडक तथा यातायात	आन्तरिक	केन्द्र	बखुण्डोल हाइट सडक पेटी मर्मत सम्भार	८००	१
३	पूर्वाधार विकास	सडक तथा यातायात	आन्तरिक	केन्द्र	तीनखम्बा चोक उत्तर तर्फको गल्लीमा ब्लक छापने	१५००	१
४	पूर्वाधार विकास	सडक तथा यातायात	आन्तरिक	केन्द्र	अष्टचोक पश्चिम बाटोमा ब्लक छापने	१७००	१
५	पूर्वाधार विकास	स्थानीय पूर्वाधार (ढल निर्माण)	आन्तरिक	केन्द्र	ढल मर्मत सम्भार	१००	१
६	पूर्वाधार विकास	सडक तथा यातायात	आन्तरिक	केन्द्र	गुसिंगाल चोकदेखि उत्तर तर्फ ब्लक छापने	५००	१
७	पूर्वाधार विकास	सडक तथा यातायात	आन्तरिक	केन्द्र	सानेपा मार्ग दक्षिण तर्फ ब्लक छापने	३००	१
८	पूर्वाधार विकास	सडक तथा यातायात	आन्तरिक	केन्द्र	संकटा मार्ग दक्षिणतर्फ ब्लक छापने	७००	१
९	पूर्वाधार विकास	स्थानीय पूर्वाधार (ढल निर्माण)	आन्तरिक	केन्द्र	जनकपुर इन्जिनियरिङ्ग कलेजको पश्चिम तर्फ ढल निर्माण	९००	१
१०	पूर्वाधार विकास	स्थानीय पूर्वाधार (सम्पदा संरक्षण)	आन्तरिक	केन्द्र	संकटा मन्दिरमा फल्चा निर्माण	२०००	१
११	वन तथा वातावरण	फोहरमैला व्यवस्थापन	आन्तरिक	केन्द्र	फोहरमैला व्यवस्थापनको ट्रस निर्माण	२०००	१
१२	सामाजिक विकास	स्वास्थ्य तथा पोषण	आन्तरिक	केन्द्र	महामारी रोग नियन्त्रण तथा सचेतना कार्यक्रम	२००	१
१३	सामाजिक विकास	स्वास्थ्य तथा पोषण	आन्तरिक	केन्द्र	विशेषज्ञ चिकित्सक सेवा सञ्चालन	४००	१
१४	सामाजिक विकास	स्वास्थ्य तथा पोषण	आन्तरिक	केन्द्र	स्वास्थ्यकर्मी तथा ल्याब टेक्निसियन व्यवस्थापन	४८०	१
१५	सामाजिक विकास	स्वास्थ्य तथा पोषण	आन्तरिक	केन्द्र	ज्येष्ठ नागरिक घरदैलो screening कार्यक्रम	२००	१
१६	सामाजिक विकास	स्वास्थ्य तथा पोषण	आन्तरिक	केन्द्र	५-१५ वर्षका बालबालिकालाई निमोनिया विरुद्धको खोप	४००	१

सि.नं.	क्षेत्र	उपक्षेत्र	स्रोत	खर्च केन्द्र	योजना तथा कार्यक्रम	बजेट	वडा
१७	सामाजिक विकास	स्वास्थ्य तथा पोषण	आन्तरिक	केन्द्र	आधारभूत स्वास्थ्य केन्द्रको पूर्वाधार निर्माण तथा व्यवस्थापन	६००	१
१८	सामाजिक विकास	स्वास्थ्य तथा पोषण	आन्तरिक	केन्द्र	सुत्केरी गर्भवती तथा बालबालिकालाई पोष्टिक आहार वितरण	१००	१
१९	सामाजिक विकास	स्वास्थ्य तथा पोषण	आन्तरिक	केन्द्र	एकीकृत स्वास्थ्य सूचना व्यवस्थापन	१००	१
२०	सामाजिक विकास	महिला, बालबालिका तथा समाज कल्याण	आन्तरिक	केन्द्र	फोहरमैला सङ्कलन तथा वर्गीकरण केन्द्र सञ्चालन तथा व्यवस्थापन	५००	१
२१	वन तथा वातावरण	वातावरण संरक्षण	आन्तरिक	केन्द्र	प्लास्टिकसंग कपडा झोला साट्ने कार्यक्रम	१००	१
२२	वन तथा वातावरण	फोहरमैला व्यवस्थापन	आन्तरिक	केन्द्र	फोहरमैला व्यवस्थापनका उपकरण खरिद	५००	१
२३	वन तथा वातावरण	फोहरमैला व्यवस्थापन	आन्तरिक	केन्द्र	सरसफाईकर्मि परिचालन	६००	१
२४	वन तथा वातावरण	फोहरमैला व्यवस्थापन	आन्तरिक	केन्द्र	फोहर सङ्कलनको लागि रिक्सा खरिद	४००	१
२५	आर्थिक विकास	कृषि विकास	आन्तरिक	केन्द्र	कौसी खेती प्रोत्साहन कार्यक्रम	२००	१
२६	वन तथा वातावरण	फोहरमैला व्यवस्थापन	आन्तरिक	केन्द्र	सरसफाई सामग्रीहरु खरिद (खरेटो, कुचो, गम बुट, पन्जा आदि)	१५०	१
२७	सुशासन तथा अन्य	संस्थागत क्षमता विकास	आन्तरिक	केन्द्र	भित्तिपात्रो प्रकाशन	२००	१
२८	सुशासन तथा अन्य	संस्थागत क्षमता विकास	आन्तरिक	केन्द्र	Mobile Apps निर्माण	५००	१
२९	सुशासन तथा अन्य	संस्थागत क्षमता विकास	आन्तरिक	केन्द्र	कार्यालयको लागि Furniture खरिद तथा Layout व्यवस्थापन	२००	१
३०	सुशासन तथा अन्य	स्थानीय योजना तथा तथ्याङ्क	आन्तरिक	केन्द्र	वडा भेला सञ्चालन	३००	१
३१	सुशासन तथा अन्य	संस्थागत क्षमता विकास	आन्तरिक	केन्द्र	Online निवेदन र Home Delivery Service System को विकास	३००	१

सि.नं.	क्षेत्र	उपक्षेत्र	स्रोत	खर्च केन्द्र	योजना तथा कार्यक्रम	बजेट	वडा
३२	सुशासन तथा अन्य	संस्थागत क्षमता विकास	आन्तरिक	केन्द्र	नागरिक सहायता कक्ष र अफिस हेल्पर व्यवस्थापन	४८०	१
३३	सुशासन तथा अन्य	स्थानीय योजना तथा तथ्याङ्क	आन्तरिक	केन्द्र	वार्षिक समीक्षा तथा योजना तर्जुमा गोष्ठी	२००	१
३४	सुशासन तथा अन्य	संस्थागत क्षमता विकास	आन्तरिक	केन्द्र	विद्युत व्यवस्थापन तथा Inverter जडान	२००	१
३५	सुशासन तथा अन्य	स्थानीय योजना तथा तथ्याङ्क	आन्तरिक	केन्द्र	तथ्याङ्क सङ्कलन तथा सर्भेक्षण (Ward Profile)	२००	१
३६	सामाजिक विकास	स्वास्थ्य तथा पोषण	आन्तरिक	केन्द्र	क्षमता अभिवृद्धि कार्यक्रम (स्वास्थ्य, महिला जनप्रनिधि, कर्मचारी)	५००	१
३७	सामाजिक विकास	स्वास्थ्य तथा पोषण	आन्तरिक	केन्द्र	खुल्ला व्यायामशाला व्यवस्थापन	४००	१
३८	सामाजिक विकास	युवा तथा खेलकुद	आन्तरिक	केन्द्र	Badminton Court कम्पाउण्ड निर्माण	४००	१
३९	पूर्वाधार विकास	सडक तथा यातायात	आन्तरिक	केन्द्र	साइकल पम्प ट्रयाक व्यवस्थापन	२५०	१
४०	सामाजिक विकास	महिला, बालबालिका तथा समाज कल्याण	आन्तरिक	केन्द्र	ज्येष्ठ नागरिक उद्यान तथा बालमैत्री बगैचा निर्माण	१०००	१
४१	आर्थिक विकास	संस्कृति तथा पर्यटन प्रवर्द्धन	आन्तरिक	केन्द्र	इन्द्र जात्रा सञ्चालन तथा व्यवस्थापन	६००	१
४२	आर्थिक विकास	संस्कृति तथा पर्यटन प्रवर्द्धन	आन्तरिक	केन्द्र	न्हू दँया भिन्तुना कार्यक्रम	२००	१
४३	आर्थिक विकास	संस्कृति तथा पर्यटन प्रवर्द्धन	आन्तरिक	केन्द्र	वडा दशैं तथा शुभ दिपावली शुभकामना आदानप्रदान	१००	१
४४	आर्थिक विकास	संस्कृति तथा पर्यटन प्रवर्द्धन	आन्तरिक	केन्द्र	बुद्ध जयन्ती कार्यक्रम	३००	१
४५	वन तथा वातावरण	विपद् जोखिम न्यूनिकरण	आन्तरिक	केन्द्र	Fire Extinguisher जडान तथा Refill	२००	१
४६	वन तथा वातावरण	विपद् जोखिम न्यूनिकरण	आन्तरिक	केन्द्र	विपद् व्यवस्थापन कोष	१००	१
४७	सामाजिक विकास	स्वास्थ्य तथा पोषण	आन्तरिक	केन्द्र	प्राथमिक स्वास्थ्य उपचार तालिम	३००	१
४८	पूर्वाधार विकास	शहरी विकास	आन्तरिक	केन्द्र	CCTV जडान तथा मर्मत	२५०	१
४९	पूर्वाधार विकास	शहरी विकास	आन्तरिक	केन्द्र	सडक बत्ती जडान तथा मर्मत	५००	१
५०	सामाजिक विकास	शिक्षा	आन्तरिक	केन्द्र	उत्कृष्ट विद्यार्थी सम्मान कार्यक्रम	१००	१

सि.नं.	क्षेत्र	उपक्षेत्र	स्रोत	खर्च केन्द्र	योजना तथा कार्यक्रम	बजेट	वडा
५१	सामाजिक विकास	महिला, बालबालिका तथा समाज कल्याण	आन्तरिक	केन्द्र	उद्घोषण तालिम	५०	१
५२	आर्थिक विकास	उद्योग तथा वाणिज्य र रोजगार	आन्तरिक	केन्द्र	सूचना प्रविधि सम्बन्धी तालिम	१५०	१
५३	आर्थिक विकास	उद्योग तथा वाणिज्य र रोजगार	आन्तरिक	केन्द्र	Photography तालिम	३००	१
५४	सामाजिक विकास	महिला, बालबालिका तथा समाज कल्याण	आन्तरिक	केन्द्र	व्यक्तित्व विकासका तालिम	७०	१
५५	सामाजिक विकास	महिला, बालबालिका तथा समाज कल्याण	आन्तरिक	केन्द्र	सकारात्मक सोच तथा वृत्ति विकास सम्बन्धी तालिम	७०	१
५६	सामाजिक विकास	महिला, बालबालिका तथा समाज कल्याण	आन्तरिक	केन्द्र	ज्येष्ठ नागरिक तथा एकल महिला सम्मान कार्यक्रम	७००	१
५७	सामाजिक विकास	स्वास्थ्य तथा पोषण	आन्तरिक	केन्द्र	सामाजिक मनोपरामर्श तालिम	१००	१
५८	आर्थिक विकास	उद्योग तथा वाणिज्य र रोजगार	आन्तरिक	केन्द्र	Basic Electronics तालिम	१००	१
५९	आर्थिक विकास	उद्योग तथा वाणिज्य र रोजगार	आन्तरिक	केन्द्र	अनुपयोगी कपडाबाट उपयोगी सामान बनाउने तालिम	१००	१
६०	पूर्वाधार विकास	स्थानीय पूर्वाधार	आन्तरिक	केन्द्र	भैपरी	१०००	१
६१	पूर्वाधार विकास	स्थानीय पूर्वाधार	आन्तरिक	केन्द्र	मर्मत	१५०	१
<b>वडा नं. १ को वडास्तरीय बजेट जम्मा</b>						<b>३,७५,००</b>	

**ललितपुर महानगरपालिका**  
**वडा नं. २ को वार्षिक कार्यक्रम**

रु. हजारमा

सि.नं.	क्षेत्र	उपक्षेत्र	स्रोत	खर्च केन्द्र	योजना तथा कार्यक्रम	बजेट	वडा
१	पूर्वाधार विकास	स्थानीय पूर्वाधार (सम्पदा संरक्षण)	आन्तरिक	केन्द्र	शान्ति बिहार भवनलाई कलात्मक शैलीमा निर्माण	२०००	२
२	पूर्वाधार विकास	स्थानीय पूर्वाधार (भवन निर्माण)	आन्तरिक	केन्द्र	ज्ञानोदय पुस्तकालय भवनको पुनःनिर्माण/ e-Library सञ्चालन	१०००	२
३	वन तथा वातावरण	पार्क तथा हरियाली प्रवर्द्धन	आन्तरिक	केन्द्र	कालोपुलमा पार्क निर्माण	१०००	२
४	पूर्वाधार विकास	सडक तथा यातायात	आन्तरिक	केन्द्र	टीका मार्गबाट पश्चिम तर्फ बाटो ब्लक/ढलान	४००	२
५	पूर्वाधार विकास	सडक तथा यातायात	आन्तरिक	केन्द्र	मित्रमार्गमा बाटो ढलान	१०००	२
६	पूर्वाधार विकास	सडक तथा यातायात	आन्तरिक	केन्द्र	चक्रपथ मार्गबाट पूर्व तर्फ बाटो ढलान/ब्लक छान्ने	१८००	२
७	पूर्वाधार विकास	स्थानीय पूर्वाधार	आन्तरिक	केन्द्र	सामुदायिक विद्यालय श्री टीका मा.वि. मा मूल ढोका निर्माण/मर्मत सम्भार	५००	२
८	पूर्वाधार विकास	सडक तथा यातायात	आन्तरिक	केन्द्र	वडा कार्यालय अगाडि बाटो ढलान	५००	२
९	पूर्वाधार विकास	सडक तथा यातायात	आन्तरिक	केन्द्र	वडा भित्रका गल्ली/बाटोहरूमा ब्लक छान्ने	७००	२
१०	पूर्वाधार विकास	स्थानीय पूर्वाधार (सम्पदा संरक्षण)	आन्तरिक	केन्द्र	जिल नंकि अजिमा मन्दिर निर्माण	३००	२
११	सुशासन तथा अन्य	संस्थागत क्षमता विकास	आन्तरिक	केन्द्र	वडा Digital Web Profile निर्माण	३००	२
१२	पूर्वाधार विकास	स्थानीय पूर्वाधार	आन्तरिक	केन्द्र	वडामा रहेको मन्दिर तथा सार्वजनिक भवन रंगरोगन	५००	२
१३	पूर्वाधार विकास	स्थानीय पूर्वाधार (सम्पदा संरक्षण)	आन्तरिक	केन्द्र	देवाली मन्दिर संरक्षण तथा मर्मत सम्भार	५००	२
१४	पूर्वाधार विकास	सडक तथा यातायात	आन्तरिक	केन्द्र	गुसिंगाल मार्गबाट उत्तर तर्फ बाटो ढलान	६००	२
१५	पूर्वाधार विकास	स्थानीय पूर्वाधार	आन्तरिक	केन्द्र	आधारभुत स्वास्थ्य केन्द्र रहेको ढुङ्गेधारा सत्सङ्ग भवनको माथिल्लो तल्लामा फ्लस सिलिङ्ग निर्माण	३००	२

सि.नं.	क्षेत्र	उपक्षेत्र	स्रोत	खर्च केन्द्र	योजना तथा कार्यक्रम	बजेट	वडा
१६	पूर्वाधार विकास	स्थानीय पूर्वाधार (सम्पदा संरक्षण)	आन्तरिक	केन्द्र	इन्द्रायणी पाटी पौवा मर्मत	७००	२
१७	पूर्वाधार विकास	स्थानीय पूर्वाधार	आन्तरिक	केन्द्र	सानेपा क्लब अगाडि अपाङ्गता मैत्री पेटी/ढलान क्लब भवन वरिपरि ब्लक छान्ने	२००	२
१८	सामाजिक विकास	स्वास्थ्य तथा पोषण	आन्तरिक	केन्द्र	सानेपा स्वास्थ्य संस्थामा बिरामीहरूका लागि निःशुल्क औषधि वितरणका लागि औषधि खरिद	२००	२
१९	सामाजिक विकास	स्वास्थ्य तथा पोषण	आन्तरिक	केन्द्र	आधारभूत स्वास्थ्य केन्द्रमा बिरामीहरूका लागि निःशुल्क औषधि वितरणका लागि औषधि खरिद	२००	२
२०	सामाजिक विकास	स्वास्थ्य तथा पोषण	आन्तरिक	केन्द्र	वडा स्वास्थ्य स्वयंसेवीको क्षमता अभिवृद्धि स्वास्थ्य शिक्षा परामर्श कार्यक्रम	३००	२
२१	सामाजिक विकास	स्वास्थ्य तथा पोषण	आन्तरिक	केन्द्र	स्वास्थ्य शिविर तथा स्वास्थ्य सम्बन्धी जनचेतना कार्यक्रम	२००	२
२२	सुशासन तथा अन्य	स्थानीय योजना तथा तथ्याङ्क	आन्तरिक	केन्द्र	वडा समितिको वार्षिक समीक्षा तथा कार्य योजना तर्जुमा	२००	२
२३	सामाजिक विकास	स्वास्थ्य तथा पोषण	आन्तरिक	केन्द्र	जागरुक स्वास्थ्य संस्थाबाट गरिने रक्तदान शिविर	१००	२
२४	सामाजिक विकास	स्वास्थ्य तथा पोषण	आन्तरिक	केन्द्र	सानेपा स्वास्थ्य संस्था वार्षिक सञ्चालन	१००	२
२५	सामाजिक विकास	स्वास्थ्य तथा पोषण	आन्तरिक	केन्द्र	योग शिविर सञ्चालन तथा व्यवस्थापन	१५०	२
२६	सामाजिक विकास	शिक्षा	आन्तरिक	केन्द्र	सामुदायिक विद्यालय श्री टीका विद्याश्रमको शैक्षिक गुणस्तर सुधार: क. स्कुल इन्चार्ज १ जना रु. २,८८,०००/- ख. लाइब्रेरीयन १ जना रु. २,८८,०००/- ग. अंग्रेजी शिक्षक १ जना २,०४,०००/-	७८०	२
२७	सामाजिक विकास	शिक्षा	आन्तरिक	केन्द्र	सामुदायिक विद्यालय टीका विद्याश्रममा आवश्यक सामान मर्मत, वस्तु खरिद तथा व्यवस्थापन	३००	२



सि.नं.	क्षेत्र	उपक्षेत्र	स्रोत	खर्च केन्द्र	योजना तथा कार्यक्रम	बजेट	वडा
२८	सामाजिक विकास	शिक्षा	आन्तरिक	केन्द्र	विद्यार्थीहरूको लागि सिप विकास कार्यक्रम	२००	२
२९	सामाजिक विकास	शिक्षा	आन्तरिक	केन्द्र	शिक्षक/ शिक्षिकाको क्षमता अभिवृद्धि कार्यक्रम	२००	२
३०	सामाजिक विकास	युवा तथा खेलकुद	आन्तरिक	केन्द्र	वडामा रहेको बालबालिकाहरूलाई खेलकुद फुटबल तालिम सञ्चालन तथा प्रशिक्षक व्यवस्था	४००	२
३१	सामाजिक विकास	युवा तथा खेलकुद	आन्तरिक	केन्द्र	खेलकुद कार्यक्रम सञ्चालन	६००	२
३२	सामाजिक विकास	युवा तथा खेलकुद	आन्तरिक	केन्द्र	शहिद स्मारक लिग प्रतियोगिता	४००	२
३३	सामाजिक विकास	महिला, बालबालिका तथा समाज कल्याण	आन्तरिक	केन्द्र	सिप सिकेका महिला समूह तथा अन्य वडाबासीहरूले व्यवसायीकरण गर्न बस्तु खरिद तथा हस्तान्तरण	८००	२
३४	आर्थिक विकास	उद्योग तथा वाणिज्य र रोजगार	आन्तरिक	केन्द्र	सिप विकास आय आर्जन कार्यक्रम	५००	२
३५	सामाजिक विकास	युवा तथा खेलकुद	आन्तरिक	केन्द्र	युवा लक्षित कार्यक्रम	३००	२
३६	सामाजिक विकास	महिला, बालबालिका तथा समाज कल्याण	आन्तरिक	केन्द्र	वडामा रहेका विद्यालयका बालबालिकाहरूलाई मनोपरामर्श तथा जनचेतना कार्यक्रम (सामुदायिक सेवा केन्द्र)	४००	२
३७	सामाजिक विकास	महिला, बालबालिका तथा समाज कल्याण	आन्तरिक	केन्द्र	समाजमा पिछडिएका विपन्न आदिवासी जनजाति उत्थान कार्यक्रम	२००	२
३८	सामाजिक विकास	महिला, बालबालिका तथा समाज कल्याण	आन्तरिक	केन्द्र	बालबालिकाको क्षमता वृद्धि कार्यक्रम	२००	२
३९	आर्थिक विकास	संस्कृति तथा पर्यटन प्रवर्द्धन	आन्तरिक	केन्द्र	सम्पदाको चित्रकला तयार	५०	२
४०	सुशासन तथा अन्य	संस्थागत क्षमता विकास	आन्तरिक	केन्द्र	वडा बुलेटिन प्रकाशन	२५०	२
४१	सुशासन तथा अन्य	संस्थागत क्षमता विकास	आन्तरिक	केन्द्र	Digital Board जडान तथा व्यवस्थापन	८००	२
४२	सुशासन तथा अन्य	संस्थागत क्षमता विकास	आन्तरिक	केन्द्र	वडाका गतिविधि प्रचार प्रसार	२००	२

सि.नं.	क्षेत्र	उपक्षेत्र	स्रोत	खर्च केन्द्र	योजना तथा कार्यक्रम	बजेट	वडा
४३	सुशासन तथा अन्य	संस्थागत क्षमता विकास	आन्तरिक	केन्द्र	भित्तिपात्रो प्रकाशन	१००	२
४४	सामाजिक विकास	महिला, बालबालिका तथा समाज कल्याण	आन्तरिक	केन्द्र	ज्येष्ठ नागरिक पुनर्ताजगीकरण अनुभव आदान प्रदान एवम् सम्मान कार्यक्रम	५००	२
४५	आर्थिक विकास	उद्योग तथा वाणिज्य र रोजगार	आन्तरिक	केन्द्र	उद्यमशील परामर्श तालिम	१००	२
४६	सामाजिक विकास	महिला, बालबालिका तथा समाज कल्याण	आन्तरिक	केन्द्र	एकल महिला लक्षित कार्यक्रम	१००	२
४७	सामाजिक विकास	महिला, बालबालिका तथा समाज कल्याण	आन्तरिक	केन्द्र	दलित लक्षित कार्यक्रम	१००	२
४८	सुशासन तथा अन्य	संस्थागत क्षमता विकास	आन्तरिक	केन्द्र	रेडियो प्रसारण	१००	२
४९	आर्थिक विकास	कृषि विकास	आन्तरिक	केन्द्र	कौसी खेती प्रवर्द्धन	१००	२
५०	वन तथा वातावरण	विपद् जोखिम न्यूनिकरण	आन्तरिक	केन्द्र	विपद् व्यवस्थापन कोष	१००	२
५१	पूर्वाधार विकास	शहरी विकास	आन्तरिक	केन्द्र	सडक बत्ती मर्मत तथा जडान	८००	२
५२	वन तथा वातावरण	पार्क तथा हरियाली प्रवर्द्धन	आन्तरिक	केन्द्र	मनमोहन पार्क संरक्षणका लागि तीन जना मालीको व्यवस्था	५४०	२
५३	वन तथा वातावरण	पार्क तथा हरियाली प्रवर्द्धन	आन्तरिक	केन्द्र	वि.पि. पार्क संरक्षण लागि एक जना मालीको व्यवस्था	१८०	२
५४	वन तथा वातावरण	पार्क तथा हरियाली प्रवर्द्धन	आन्तरिक	केन्द्र	वडा कार्यालय परिसर सरसफाई	२२८	२
५५	वन तथा वातावरण	पार्क तथा हरियाली प्रवर्द्धन	आन्तरिक	केन्द्र	बोट विरुवा संरक्षणका लागि एक जना मालीको व्यवस्था	१९२	२
५६	पूर्वाधार विकास	शहरी विकास	आन्तरिक	केन्द्र	सडक बत्ती मर्मत तथा जडान गर्नका लागि एक जना ईलेक्ट्रिसियन व्यवस्था	१९२	२
५७	वन तथा वातावरण	पार्क तथा हरियाली प्रवर्द्धन	आन्तरिक	केन्द्र	मनमोहन पार्क निर्माण	७००	२

सि.नं.	क्षेत्र	उपक्षेत्र	स्रोत	खर्च केन्द्र	योजना तथा कार्यक्रम	बजेट	वडा
५८	वन तथा वातावरण	पार्क तथा हरियाली प्रवर्द्धन	आन्तरिक	केन्द्र	वि.पि. पार्क निर्माण	७००	२
५९	पूर्वाधार विकास	शहरी विकास	आन्तरिक	केन्द्र	CCTV जडान तथा मर्मत	८५०	२
६०	वन तथा वातावरण	पार्क तथा हरियाली प्रवर्द्धन	आन्तरिक	केन्द्र	वृक्षारोपण हरियाली प्रवर्द्धन तथा प्रचार प्रसार	२००	२
६१	वन तथा वातावरण	पार्क तथा हरियाली प्रवर्द्धन	आन्तरिक	केन्द्र	अधिकार सम्पन्न वागमतीले बनाएको पार्क तथा पाटी पौवा ललितपुर महानगरपालिकालाई हस्तान्तरण पश्चात एक जना माली व्यवस्था	१६५	२
६२	पूर्वाधार विकास	शहरी विकास	आन्तरिक	केन्द्र	सार्वजनिक तार व्यवस्थापन	२००	२
६३	वन तथा वातावरण	फोहरमैला व्यवस्थापन	आन्तरिक	केन्द्र	वडाका विभिन्न स्थानमा सरसफाई	४३८	२
६४	पूर्वाधार विकास	शहरी विकास	आन्तरिक	केन्द्र	CCTV मर्मत तथा चेक जाँच AMC	१५०	२
६५	पूर्वाधार विकास	स्थानीय पूर्वाधार (खानेपानी)	आन्तरिक	केन्द्र	खानेपानी (पाइप मर्मत तथा सम्भार)	४००	२
६६	सुशासन तथा अन्य	संस्थागत क्षमता विकास	आन्तरिक	केन्द्र	वडा कार्यालयमा रहेको गाडी चालक व्यवस्थापन	१६२	२
६७	पूर्वाधार विकास	स्थानीय पूर्वाधार	आन्तरिक	केन्द्र	सार्वजनिक स्थानहरूमा विश्राम गर्न फलामको कुर्सि व्यवस्थापन	१००	२
६८	आर्थिक विकास	संस्कृति तथा पर्यटन प्रवर्द्धन	आन्तरिक	केन्द्र	योमरी पुन्ही सांस्कृतिक कार्यक्रम	३५०	२
६९	आर्थिक विकास	संस्कृति तथा पर्यटन प्रवर्द्धन	आन्तरिक	केन्द्र	कालिका मन्दिरमा हुने वार्षिक नित्य पूजा	७०	२
७०	आर्थिक विकास	संस्कृति तथा पर्यटन प्रवर्द्धन	आन्तरिक	केन्द्र	कुमारी मन्दिरमा हुने वार्षिक नित्य पूजा	७०	२
७१	आर्थिक विकास	संस्कृति तथा पर्यटन प्रवर्द्धन	आन्तरिक	केन्द्र	ज्ञानमाला भजन खलः	१००	२
७२	आर्थिक विकास	संस्कृति तथा पर्यटन प्रवर्द्धन	आन्तरिक	केन्द्र	छठ पूजा	६०	२
७३	आर्थिक विकास	संस्कृति तथा पर्यटन प्रवर्द्धन	आन्तरिक	केन्द्र	२५६९ बुद्ध जयन्ती कार्यक्रम(शान्ति विहार)	१०००	२
७४	आर्थिक विकास	संस्कृति तथा पर्यटन प्रवर्द्धन	आन्तरिक	केन्द्र	सानेपा क्षेत्र विकासबाट गरिने वार्षिक पूजाआजा कार्यक्रम	६०	२

सि.नं.	क्षेत्र	उपक्षेत्र	स्रोत	खर्च केन्द्र	योजना तथा कार्यक्रम	बजेट	वडा
७५	आर्थिक विकास	संस्कृति तथा पर्यटन प्रवर्द्धन	आन्तरिक	केन्द्र	पलेस्वाँ सांस्कृतिक पुचः बाट वडाबासीहरुलाई संस्कृति संरक्षण तालिम	१००	२
७६	आर्थिक विकास	संस्कृति तथा पर्यटन प्रवर्द्धन	आन्तरिक	केन्द्र	न्हू दँया भिन्तुना कार्यक्रम	४००	२
७७	पूर्वाधार विकास	स्थानीय पूर्वाधार	आन्तरिक	केन्द्र	भैपरी	१६२५	२
७८	पूर्वाधार विकास	स्थानीय पूर्वाधार	आन्तरिक	केन्द्र	मर्मत	९३८	२
<b><u>वडा नं. २ को वडास्तरीय बजेट जम्मा</u></b>						<b><u>३,२५,००</u></b>	

**ललितपुर महानगरपालिका**  
**वडा नं. ३ को वार्षिक कार्यक्रम**

रु. हजारमा

सि.नं.	क्षेत्र	उपक्षेत्र	स्रोत	खर्च केन्द्र	योजना तथा कार्यक्रम	बजेट	वडा
१	-	-	-	-	<b>पूर्वाधार विकास भौतिक पूर्वाधार</b>	<b>५३००</b>	<b>३</b>
१.१	पूर्वाधार विकास	स्थानीय पूर्वाधार (भवन निर्माण)	आन्तरिक	केन्द्र	व्यावसायिक तालिम केन्द्र भवन	१०००	३
१.२	पूर्वाधार विकास	स्थानीय पूर्वाधार (सम्पदा संरक्षण)	आन्तरिक	केन्द्र	खड्ग योगिनी सत्तलको भान्छा घर निर्माण	१०००	३
१.३	सामाजिक विकास	स्वास्थ्य तथा पोषण	आन्तरिक	केन्द्र	वडा स्वास्थ्य केन्द्रको कोठा partition (हाम्रो घर)	१०००	३
१.४	पूर्वाधार विकास	स्थानीय पूर्वाधार (सम्पदा संरक्षण)	आन्तरिक	केन्द्र	अक्षेश्वर महाविहार गुम्बा रंगरोगन	३००	३
१.५	पूर्वाधार विकास	स्थानीय पूर्वाधार	आन्तरिक	केन्द्र	ठाउँ चिनारी (सडकको दायाँ बायाँ रंगरोगन)	१०००	३
१.६	सामाजिक विकास	शिक्षा	आन्तरिक	केन्द्र	अक्षेश्वर परम्परागत बौद्धकला महाविद्यालयलाई सिकाई समग्री व्यवस्था	५००	३
१.७	पूर्वाधार विकास	शहरी विकास	आन्तरिक	केन्द्र	सार्वजनिक जग्गा संरक्षण	५००	३
२	-	-	-	-	<b>इडा छापने/ब्लक छापने/ढलान</b>	<b>४९६५</b>	<b>३</b>
२.१	पूर्वाधार विकास	स्थानीय पूर्वाधार (सम्पदा संरक्षण)	आन्तरिक	केन्द्र	धोविघाट ढुङ्गेधारा माथि ईडा छापने	६००	३
२.२	पूर्वाधार विकास	सडक तथा यातायात	आन्तरिक	केन्द्र	ईकुहिटी मार्ग (वल्लोदेखि पल्लो घाटसम्म) बाटो निर्माण	१३००	३
२.३	पूर्वाधार विकास	सडक तथा यातायात	आन्तरिक	केन्द्र	ओम शान्ति टोल बाटो निर्माण	५५०	३
२.४	पूर्वाधार विकास	सडक तथा यातायात	आन्तरिक	केन्द्र	ठाडोढुङ्गा तल थकालीसँगै गोदाम जाने बाटो निर्माण	५००	३
२.५	पूर्वाधार विकास	सडक तथा यातायात	आन्तरिक	केन्द्र	सनराइज पछाडि (बसन्त दाई) बाटो ढलान	४००	३
२.६	पूर्वाधार विकास	सडक तथा यातायात	आन्तरिक	केन्द्र	दमकल सुन्दरीघाट मार्ग पश्चिम बाटो निर्माण	६००	३

सि.नं.	क्षेत्र	उपक्षेत्र	स्रोत	खर्च केन्द्र	योजना तथा कार्यक्रम	बजेट	वडा
२.७	पूर्वाधार विकास	सडक तथा यातायात	आन्तरिक	केन्द्र	हरिहरभवन (हिमालयन बैकको दक्षिण तर्फको बाटो)	४२५	३
२.८	पूर्वाधार विकास	सडक तथा यातायात	आन्तरिक	केन्द्र	नयाँ बाटो (नेम दाई)मा ढलान	५९०	३
३	-	-	-	-	<b>अमूर्त संस्कृति जगेर्ना</b>	<b>५५०</b>	३
३.१	-	-	-	-	<b>गुठीको मू:भोय</b>	<b>३००</b>	३
३.१.१	आर्थिक विकास	संस्कृति तथा पर्यटन प्रवर्द्धन	आन्तरिक	केन्द्र	ठूलो सना गुठी	२००	३
३.१.२	आर्थिक विकास	संस्कृति तथा पर्यटन प्रवर्द्धन	आन्तरिक	केन्द्र	माईला गुठी	८०	३
३.१.३	आर्थिक विकास	संस्कृति तथा पर्यटन प्रवर्द्धन	आन्तरिक	केन्द्र	कान्छा गुठी	२०	३
३.२	आर्थिक विकास	संस्कृति तथा पर्यटन प्रवर्द्धन	आन्तरिक	केन्द्र	झिगु नखः झिसं हनेनु	२५०	३
४	-	-	-	-	<b>छात्रवृत्ति व्यवस्था तथा शिक्षक व्यवस्थापन</b>	<b>२१३०</b>	३
४.१	-	-	-	-	<b>सामुदायिक विद्यालयमा छात्रवृत्ति</b>	<b>२२०</b>	३
४.१.१	सामाजिक विकास	शिक्षा	आन्तरिक	केन्द्र	सामुदायिक विद्यालयका जेहेन्दार विद्यार्थी एक एक जनालाई प्रोत्साहन	५०	३
४.१.२	सामाजिक विकास	शिक्षा	आन्तरिक	केन्द्र	वडाबाट SEE TOP गर्ने एक एक जना छात्र छात्रालाई पुरस्कार तथा सम्मान	२०	३
४.१.३	सामाजिक विकास	शिक्षा	आन्तरिक	केन्द्र	नयाँ विद्यार्थी भर्ना छात्रवृत्ति (११ जना)	१५०	३
४.२	-	-	-	-	<b>शिक्षा सामाग्री हस्तान्तरण तथा शिक्षक व्यवस्थापन</b>	<b>९१०</b>	३
४.२.१	सामाजिक विकास	शिक्षा	आन्तरिक	केन्द्र	कापी, डायरी र क्यालेण्डर प्रकाशन	६३०	३
४.२.२	सामाजिक विकास	शिक्षा	आन्तरिक	केन्द्र	विपन्न विद्यार्थीको लागि पोशाक सेट खरिद	१००	३
४.२.३	सामाजिक विकास	शिक्षा	आन्तरिक	केन्द्र	शिक्षक व्यवस्थापन	१८०	३
४.३	सामाजिक विकास	शिक्षा	आन्तरिक	केन्द्र	विद्यार्थी छात्रवृत्ति तथा सम्मान कोष	१०००	३

सि.नं.	क्षेत्र	उपक्षेत्र	स्रोत	खर्च केन्द्र	योजना तथा कार्यक्रम	बजेट	वडा
५	-	-	-	-	<u>क्लिनिक सञ्चालनको लागि- (सबैको लागि स्वास्थ्य)</u>	<u>३१४०</u>	३
५.१	सामाजिक विकास	स्वास्थ्य तथा पोषण	आन्तरिक	केन्द्र	सामान खरिद	१०००	३
५.२	-	-	-	-	<u>पारिश्रमिक</u>	<u>११४०</u>	३
५.२.१	सामाजिक विकास	स्वास्थ्य तथा पोषण	आन्तरिक	केन्द्र	रेडियोग्राफरको पारिश्रमिक	२४०	३
५.२.२	सामाजिक विकास	स्वास्थ्य तथा पोषण	आन्तरिक	केन्द्र	ल्या. टे.को पारिश्रमिक	३००	३
५.२.३	सामाजिक विकास	स्वास्थ्य तथा पोषण	आन्तरिक	केन्द्र	नर्सको पारिश्रमिक	३००	३
५.२.४	सामाजिक विकास	स्वास्थ्य तथा पोषण	आन्तरिक	केन्द्र	अ.न.मि.को पारिश्रमिक	१८०	३
५.२.५	सामाजिक विकास	स्वास्थ्य तथा पोषण	आन्तरिक	केन्द्र	सफाईकर्मीको पारिश्रमिक	१२०	३
५.३	सामाजिक विकास	स्वास्थ्य तथा पोषण	आन्तरिक	केन्द्र	वडा स्वास्थ्य केन्द्र सञ्चालन अक्षय कोष	१०००	३
६	-	-	-	-	<u>फोहर प्रशोधन</u>	<u>२४१५</u>	३
६.१	वन तथा वातावरण	फोहरमैला व्यवस्थापन	आन्तरिक	केन्द्र	सर—सामान खरिद	९१५	३
६.२	वन तथा वातावरण	फोहरमैला व्यवस्थापन	आन्तरिक	केन्द्र	Bio Gas Supervisor Plant	४००	३
६.३	वन तथा वातावरण	फोहरमैला व्यवस्थापन	आन्तरिक	केन्द्र	कुहिने नकुहिने Segregation गर्न ३ जना	६००	३
६.४	वन तथा वातावरण	फोहरमैला व्यवस्थापन	आन्तरिक	केन्द्र	सफाईकर्मी पारिश्रमिक	५००	३
७	-	-	-	-	<u>सिपमूलक कार्यक्रम (सिक्दै सिकाउँदै)</u>	<u>१४००</u>	३
७.१	आर्थिक विकास	उद्योग तथा वाणिज्य र रोजगार	आन्तरिक	केन्द्र	सामान खरिद	३००	३
७.२	आर्थिक विकास	उद्योग तथा वाणिज्य र रोजगार	आन्तरिक	केन्द्र	रोजगारीको लागि व्यावसायिक सिप तालिम	२००	३
७.३	आर्थिक विकास	उद्योग तथा वाणिज्य र रोजगार	आन्तरिक	केन्द्र	उद्यमशील स्वरोजगार कार्यक्रम	५००	३
७.४	आर्थिक विकास	उद्योग तथा वाणिज्य र रोजगार	आन्तरिक	केन्द्र	महिला लक्षित आय आर्जन तालिम तथा कार्यक्रम (एक समूह एक उद्यम)	४००	३

सि.नं.	क्षेत्र	उपक्षेत्र	स्रोत	खर्च केन्द्र	योजना तथा कार्यक्रम	बजेट	वडा
८	-	-	-	-	<b>जनहितका कार्यक्रम</b> <b>(यस शीर्षक अन्तर्गतका कार्यक्रमका सुविधा वडाका स्थाई बासिन्दाले मात्र पाउनेछन्।)</b>	४३२५	३
८.१	सामाजिक विकास	स्वास्थ्य तथा पोषण	आन्तरिक	केन्द्र	अपाङ्गता भएका व्यक्तिको लागि औषधि तथा सामान	१००	३
८.२	सामाजिक विकास	स्वास्थ्य तथा पोषण	आन्तरिक	केन्द्र	दीर्घ रोगी (सुगर र प्रेसर) को लागि निःशुल्क स्वास्थ्य परीक्षण र औषधि वितरण	५००	३
८.३	सामाजिक विकास	स्वास्थ्य तथा पोषण	आन्तरिक	केन्द्र	गर्भवती र सुत्केरीलाई पौष्टिक आहार बापत प्रति व्यक्ति रु. २,५००/-	१००	३
८.४	सामाजिक विकास	महिला, बालबालिका तथा समाज कल्याण	आन्तरिक	केन्द्र	"वडामा घर भएका परिवारलाई निःशुल्क शव—वाहन सेवा (शव—वाहन विहान ७ देखि बेलुका ७ सम्म) ३५ दिन भित्र ३ नं. वडा कार्यालयबाट मृत्यु दर्ता गरी नाता पेश गरेमा शोक सन्तप्त परिवार प्रति समवेदना स्वरूप रु. ५,०००/- सहयोग"	१५०	३
८.५	आर्थिक विकास	कृषि विकास	आन्तरिक	केन्द्र	कौसी खेती प्रवर्द्धन (रु. ५०००/- वडाबाट)	५००	३
८.६	वन तथा वातावरण	विपद् जोखिम न्यूनिकरण	आन्तरिक	केन्द्र	एक घर एक Fire Extinguisher (रु. १०००/- वडाबाट)	५००	३
८.७	सामाजिक विकास	स्वास्थ्य तथा पोषण	आन्तरिक	केन्द्र	स्वास्थ्य विमा (रु. १७५०/- वडाबाट)	८७५	३
८.८	सामाजिक विकास	महिला, बालबालिका तथा समाज कल्याण	आन्तरिक	केन्द्र	विपन्न नागरिक राहत सहयोग	१००	३
८.९	सामाजिक विकास	महिला, बालबालिका तथा समाज कल्याण	आन्तरिक	केन्द्र	घटना दर्ता "एक बच्चा एक उपहार"	१००	३
८.१०	सामाजिक विकास	महिला, बालबालिका तथा समाज कल्याण	आन्तरिक	केन्द्र	सामाजिक सुरक्षा भत्ता प्राप्त व्यक्तिको सम्मान	४००	३
८.११	सामाजिक विकास	महिला, बालबालिका तथा समाज कल्याण	आन्तरिक	केन्द्र	असहाय तथा विपन्न नागरिक उपकार सेवा अक्षय कोष	१०००	३



सि.नं.	क्षेत्र	उपक्षेत्र	स्रोत	खर्च केन्द्र	योजना तथा कार्यक्रम	बजेट	वडा
९	-	-	-	-	सचेतना कार्यक्रम	२२००	३
९.१	सामाजिक विकास	शिक्षा	आन्तरिक	केन्द्र	चेतनाको लागि पुस्तक/कार्यक्रम	५००	३
९.२	सामाजिक विकास	महिला, बालबालिका तथा समाज कल्याण	आन्तरिक	केन्द्र	जेष्ठ नागरिक मिलन केन्द्र सञ्चालन (जेष्ठ नागरिक वडाको सम्पत्ति)	१००	३
९.३	सामाजिक विकास	युवा तथा खेलकुद	आन्तरिक	केन्द्र	युवा अभिमुखिकरण	१००	३
९.४	सामाजिक विकास	महिला, बालबालिका तथा समाज कल्याण	आन्तरिक	केन्द्र	बालबालिका अभिमुखिकरण	१००	३
९.५	सामाजिक विकास	स्वास्थ्य तथा पोषण	आन्तरिक	केन्द्र	वडा रेडक्रस कार्यक्रम	१००	३
९.६	सामाजिक विकास	महिला, बालबालिका तथा समाज कल्याण	आन्तरिक	केन्द्र	महिला हिंसा र लैङ्गिक समानता	१००	३
९.७	सामाजिक विकास	स्वास्थ्य तथा पोषण	आन्तरिक	केन्द्र	वडा स्तरीय मातृ शिशु स्वास्थ्य सेवा केन्द्र	५००	३
९.८	सामाजिक विकास	स्वास्थ्य तथा पोषण	आन्तरिक	केन्द्र	सचेतना कार्यक्रम स्वयंसेवक परिचालन	१००	३
९.९	सामाजिक विकास	युवा तथा खेलकुद	आन्तरिक	केन्द्र	खेलाडीलाई प्रोत्साहन	१००	३
९.१०	सुशासन तथा अन्य	संस्थागत क्षमता विकास	आन्तरिक	केन्द्र	रेडियो प्रसारण	१००	३
९.११	सामाजिक विकास	शिक्षा	आन्तरिक	केन्द्र	पुचव पुस्तकालय	२००	३
९.१२	सुशासन तथा अन्य	संस्थागत क्षमता विकास	आन्तरिक	केन्द्र	क्षमता अभिवृद्धि/सकारात्मक चिन्तन र मनोवृत्ति तालिम	२००	३
१०	सुशासन तथा अन्य	संस्थागत क्षमता विकास	आन्तरिक	केन्द्र	विद्युत/खानेपानी महसुल	३००	३
११	पूर्वाधार विकास	शहरी विकास	आन्तरिक	केन्द्र	सडक बत्ती र मर्मत सम्भार	३००	३
१२	पूर्वाधार विकास	शहरी विकास	आन्तरिक	केन्द्र	सार्वजनिक तार व्यवस्थापन	५००	३
१३	वन तथा वातावरण	विपद् जोखिम न्यूनिकरण	आन्तरिक	केन्द्र	विपद् व्यवस्थापन कोष	१००	३
१४	पूर्वाधार विकास	स्थानीय पूर्वाधार	आन्तरिक	केन्द्र	भैपरी	१६२५	३
१५	पूर्वाधार विकास	स्थानीय पूर्वाधार	आन्तरिक	केन्द्र	मर्मत	३२५०	३
<b>वडा नं. ३ को वडास्तरीय बजेट जम्मा</b>						<b>३,२५,००</b>	

**ललितपुर महानगरपालिका**  
**वडा नं. ४ को वार्षिक कार्यक्रम**

रु. हजारमा

सि.नं.	क्षेत्र	उपक्षेत्र	स्रोत	खर्च केन्द्र	योजना तथा कार्यक्रम	बजेट	वडा
१	पूर्वाधार विकास	शहरी विकास	आन्तरिक	केन्द्र	रिङ्गरोड बाहिरी र भित्र बस्तीमा सडक बत्ती जडान तथा मर्मत	१०००	४
२	सुशासन तथा अन्य	संस्थागत क्षमता विकास	आन्तरिक	केन्द्र	सडक बत्ती जडान मर्मत कर्मचारी व्यवस्था	१४५	४
३	पूर्वाधार विकास	शहरी विकास	आन्तरिक	केन्द्र	रिङ्गरोड बाहिरी र भित्र बस्तीमा सडक बत्ती भएको ठाँउमा CCTV	१०००	४
४	वन तथा वातावरण	विपद् जोखिम न्यूनिकरण	आन्तरिक	केन्द्र	विपद् व्यवस्थापन कोष	१००	४
५	वन तथा वातावरण	विपद् जोखिम न्यूनिकरण	आन्तरिक	केन्द्र	विपद् व्यवस्थापन तालिम सामग्री खरिद तथा Fire Extinguisher/ FireHydrant	५००	४
६	सामाजिक विकास	महिला, बालबालिका तथा समाज कल्याण	आन्तरिक	केन्द्र	ज्येष्ठ नागरिक, एकल महिला र क्षमता अभिवृद्धि तथा सम्मान	१०००	४
७	सामाजिक विकास	स्वास्थ्य तथा पोषण	आन्तरिक	केन्द्र	स्वास्थ्य शिक्षा तथा सरसफाई सम्बन्धी कार्यक्रम	१०००	४
८	सामाजिक विकास	स्वास्थ्य तथा पोषण	आन्तरिक	केन्द्र	Physio Therapy तथा ल्याब सञ्चालन	१०००	४
९	सुशासन तथा अन्य	संस्थागत क्षमता विकास	आन्तरिक	केन्द्र	विभिन्न संघ संस्थाबाट माग भइ आएका कार्यक्रम र सूचना तथा सञ्चार	१०००	४
१०	सुशासन तथा अन्य	संस्थागत क्षमता विकास	आन्तरिक	केन्द्र	जनप्रतिनिधि, कर्मचारी र स्थानीयहरूको क्षमता अभिवृद्धि कार्यक्रम	५००	४
स११	सामाजिक विकास	महिला, बालबालिका तथा समाज कल्याण	आन्तरिक	केन्द्र	सामाजिक उत्थान दलित विपन्नहरूको लागि क्षमता अभिवृद्धि	५००	४

सि.नं.	क्षेत्र	उपक्षेत्र	स्रोत	खर्च केन्द्र	योजना तथा कार्यक्रम	बजेट	वडा
१२	सामाजिक विकास	महिला, बालबालिका तथा समाज कल्याण	आन्तरिक	केन्द्र	बालबालिका तथा युवा लक्षित कार्यक्रम	४००	४
१३	सामाजिक विकास	शिक्षा	आन्तरिक	केन्द्र	विद्यालय सुधार तथा पूर्वाधार निर्माण	२००	४
१४	सामाजिक विकास	युवा तथा खेलकुद	आन्तरिक	केन्द्र	जावलाखेल युथ क्लब खेल तयारी	१०००	४
१५	सामाजिक विकास	स्वास्थ्य तथा पोषण	आन्तरिक	केन्द्र	वडा स्वास्थ्य सुधार तथा औषधि खरिद	२००	४
१६	सुशासन तथा अन्य	संस्थागत क्षमता विकास	आन्तरिक	केन्द्र	निःशुल्क सहायता कक्ष व्यवस्थापन	१७४	४
१७	सामाजिक विकास	युवा तथा खेलकुद	आन्तरिक	केन्द्र	वडा खेलकुद प्रतियोगिता तथा खेलाडी तथा प्रतिभावान व्यक्तिलाई प्रोत्साहन तथा सम्मान कार्यक्रम	१०००	४
१८	आर्थिक विकास	संस्कृति तथा पर्यटन प्रवर्द्धन	आन्तरिक	केन्द्र	जान्त्रा पर्व संस्कृति जगेर्ना कार्यक्रम	५००	४
१९	आर्थिक विकास	उद्योग तथा वाणिज्य र रोजगार	आन्तरिक	केन्द्र	सिपमूलक आयमूलक तथा क्षमता अभिवृद्धि वार्षिक	१०००	४
२०	सामाजिक विकास	महिला, बालबालिका तथा समाज कल्याण	आन्तरिक	केन्द्र	महिला समूह र टोल सुधार समिति जनचेतना कार्यक्रम	५००	४
२१	पूर्वाधार विकास	सडक तथा यातायात	आन्तरिक	केन्द्र	शान्ति सुरक्षा तथा सडक सुरक्षा कार्यक्रम	५००	४
२२	सुशासन तथा अन्य	संस्थागत क्षमता विकास	आन्तरिक	केन्द्र	योजना मुल्याङ्कन व्यवस्थापन, उपभोक्ता समिति गठन, तालिम, सार्वजनिक सुनुवाई	३००	४
२३	आर्थिक विकास	संस्कृति तथा पर्यटन प्रवर्द्धन	आन्तरिक	केन्द्र	श्री महेश्वरी धिम्य बाजा अक्षयकोष	४००	४
२४	सुशासन तथा अन्य	संस्थागत क्षमता विकास	आन्तरिक	केन्द्र	सूचना प्रसारण रेडियो कार्यक्रम	२००	४
२५	पूर्वाधार विकास	सडक तथा यातायात	आन्तरिक	केन्द्र	विष्णुदेवी नख्खु करिडोर बाटो निर्माण	१०००	४
२६	पूर्वाधार विकास	सडक तथा यातायात	आन्तरिक	केन्द्र	राष्ट्रपति मार्ग र ईनारचोक मार्ग बाटो निर्माण	६००	४
२७	पूर्वाधार विकास	स्थानीय पूर्वाधार (भवन निर्माण)	आन्तरिक	केन्द्र	अफलडोल इनार र किरिया पुत्री भवन निर्माण मर्मत	३००	४

सि.नं.	क्षेत्र	उपक्षेत्र	स्रोत	खर्च केन्द्र	योजना तथा कार्यक्रम	बजेट	वडा
२८	पूर्वाधार विकास	सडक तथा यातायात	आन्तरिक	केन्द्र	ब्रम्हायणी बाटो निर्माण	४००	४
२९	पूर्वाधार विकास	स्थानीय पूर्वाधार	आन्तरिक	केन्द्र	सानेपा चौकी पूर्वाधार निर्माण तथा अन्य	२००	४
३०	पूर्वाधार विकास	शहरी विकास	आन्तरिक	केन्द्र	सडक पेटी मर्मत, सफाई तथा तार पोल व्यवस्थापन	५००	४
३१	सामाजिक विकास	युवा तथा खेलकुद	आन्तरिक	केन्द्र	बागडोल बाटिका कभर्ड हल अधुरो तथा खेलकुद Fitness सामाग्री	५००	४
३२	पूर्वाधार विकास	स्थानीय पूर्वाधार (सम्पदा संरक्षण)	आन्तरिक	केन्द्र	जावलाखेल पाटी निर्माण	२०००	४
३३	पूर्वाधार विकास	सडक तथा यातायात	आन्तरिक	केन्द्र	बागडोल मार्ग (उत्तर राई निवास) बाटो निर्माण	६००	४
३४	पूर्वाधार विकास	सडक तथा यातायात	आन्तरिक	केन्द्र	विष्टको घर अगाडिको बाटो निर्माण	३००	४
३५	पूर्वाधार विकास	सडक तथा यातायात	आन्तरिक	केन्द्र	प्रकाशको घर अगाडिको बाटो निर्माण	५००	४
३६	पूर्वाधार विकास	सडक तथा यातायात	आन्तरिक	केन्द्र	धोविघाट बाटो ढलान	५००	४
३७	पूर्वाधार विकास	स्थानीय पूर्वाधार (भवन निर्माण)	आन्तरिक	केन्द्र	इकुहिटि किरिया पुत्री भवन	५००	४
३८	पूर्वाधार विकास	स्थानीय पूर्वाधार (सम्पदा संरक्षण)	आन्तरिक	केन्द्र	पट्टिपा पाटी निर्माण (ऋमागत)	७००	४
३९	पूर्वाधार विकास	स्थानीय पूर्वाधार (ढल निर्माण)	आन्तरिक	केन्द्र	पट्टिपा खानेपानी तथा ढल निर्माण	८००	४
४०	पूर्वाधार विकास	स्थानीय पूर्वाधार (भवन निर्माण)	आन्तरिक	केन्द्र	एकता टोल विकास समिति अपुरो भवन निर्माण	१०००	४
४१	पूर्वाधार विकास	शहरी विकास	आन्तरिक	केन्द्र	भनिमण्डल गेट निर्माण	३००	४
४२	पूर्वाधार विकास	स्थानीय पूर्वाधार	आन्तरिक	केन्द्र	विभिन्न छुटेका तथा अपुरो पुरा गर्नुपर्ने र पुरानो बाँकी पूर्वाधार सम्बन्धी योजनाहरू	२०००	४
४३	पूर्वाधार विकास	शहरी विकास	आन्तरिक	केन्द्र	टोल टोलमा प्रवेशद्वार निर्माण	५००	४
४४	पूर्वाधार विकास	स्थानीय पूर्वाधार	आन्तरिक	केन्द्र	आत्मालोक आश्रम ट्रस्ट	३००	४
४५	पूर्वाधार विकास	स्थानीय पूर्वाधार (भवन निर्माण)	आन्तरिक	केन्द्र	सुनाखरी क्लब भवन अपुरो	६००	४
४६	पूर्वाधार विकास	सडक तथा यातायात	आन्तरिक	केन्द्र	बागडोल नखु कोरीडोर बाटो ढलान	१०००	४

सि.नं.	क्षेत्र	उपक्षेत्र	स्रोत	खर्च केन्द्र	योजना तथा कार्यक्रम	बजेट	वडा
४७	सामाजिक विकास	युवा तथा खेलकुद	आन्तरिक	केन्द्र	Volleyball प्रशिक्षण केन्द्र	३००	४
४८	सामाजिक विकास	महिला, बालबालिका तथा समाज कल्याण	आन्तरिक	केन्द्र	वडाका स्थायी वासीलाई किरिया खर्च, बिचार खर्च	१३०	४
४९	पूर्वाधार विकास	स्थानीय पूर्वाधार	आन्तरिक	केन्द्र	भैपरी	१६२५	४
५०	पूर्वाधार विकास	स्थानीय पूर्वाधार	आन्तरिक	केन्द्र	मर्मत	१२२६	४
<b>वडा नं. ४ को वडास्तरीय बजेट जम्मा</b>						<b>३,२५,००</b>	

**ललितपुर महानगरपालिका**  
**बडा नं. ५ को वार्षिक कार्यक्रम**

रु. हजारमा

सि.नं.	क्षेत्र	उपक्षेत्र	स्रोत	खर्च केन्द्र	योजना तथा कार्यक्रम	बजेट	बडा
१	पूर्वाधार विकास	सडक तथा यातयात	आन्तरिक	केन्द्र	पाटन अस्पतालदेखि महालक्ष्मी चक्रपथ सम्म दायाँ साइडमा अपाङ्गतामैत्री फुटपाथ	३२००	५
२	पूर्वाधार विकास	सडक तथा यातयात	आन्तरिक	केन्द्र	थसिखेल मार्ग पूर्व सुर्यविनायक गणेश मन्दिर हुँदै महालक्ष्मी पार्टी भेन्युसम्म अपाङ्गतामैत्री फुटपाथ	२९००	५
३	पूर्वाधार विकास	सडक तथा यातायात	आन्तरिक	केन्द्र	तफाल्हो भित्रि बाटो ब्लक छान्ने	४५०	५
४	पूर्वाधार विकास	सडक तथा यातायात	आन्तरिक	केन्द्र	दुर्घटनाबाट बच्न सडकमा Speed Breaker को जडान	८००	५
५	पूर्वाधार विकास	शहरी विकास	आन्तरिक	केन्द्र	बत्ती जडान तथा व्यवस्थापन	१०००	५
६	पूर्वाधार विकास	शहरी विकास	आन्तरिक	केन्द्र	CCTV जडान तथा मर्मत	१०००	५
७	सामाजिक विकास	स्वास्थ्य तथा पोषण	आन्तरिक	केन्द्र	ज्येष्ठ नागरिकहरुको लागि पौष्टिक आहार वितरण तथा सम्मान	६००	५
८	सुशासन तथा अन्य	संस्थागत क्षमता विकास	आन्तरिक	केन्द्र	Display Board जडान तथा व्यवस्थापन	१०००	५
९	सामाजिक विकास	महिला, बालबालिका तथा समाज कल्याण	आन्तरिक	केन्द्र	ज्येष्ठ नागरिक दिवा सेवा सञ्चालन (श्री महालक्ष्मी व्यवस्थापन समिति)	५००	५
१०	सामाजिक विकास	शिक्षा	आन्तरिक	केन्द्र	गरिव जेहेन्दार विद्यार्थीहरुको लागि शैक्षिक सामग्री सहयोग	५००	५

सि.नं.	क्षेत्र	उपक्षेत्र	स्रोत	खर्च केन्द्र	योजना तथा कार्यक्रम	बजेट	वडा
११	सामाजिक विकास	महिला, बालबालिका तथा समाज कल्याण	आन्तरिक	केन्द्र	बाल विकास केन्द्रका बालबालिकाहरुलाई शैक्षिक सहयोग तथा दिवा भोजनको व्यवस्था तथा अभिभावक भेला र विद्युत महशुल, इन्टरनेट र खानेपानी व्यवस्थापन	४००	५
१२	सामाजिक विकास	महिला, बालबालिका तथा समाज कल्याण	आन्तरिक	केन्द्र	बाल क्लबहरुको लागि प्रतिभा प्रस्फुटन तथा क्षमता अभिवृद्धि कार्यक्रम	३००	५
१३	सामाजिक विकास	महिला, बालबालिका तथा समाज कल्याण	आन्तरिक	केन्द्र	एकल महिलाहरुका लागि क्षमता अभिवृद्धि कार्यक्रम	२५०	५
१४	सामाजिक विकास	युवा तथा खेलकुद	आन्तरिक	केन्द्र	खेलकुद कार्यक्रम र खेलकुद सञ्चालनका लागि सामान खरिद	१५००	५
१५	सामाजिक विकास	महिला, बालबालिका तथा समाज कल्याण	आन्तरिक	केन्द्र	अपाङ्गता भएका व्यक्तिहरुलाई सहयोग कार्यक्रम	१००	५
१६	सामाजिक विकास	शिक्षा	आन्तरिक	केन्द्र	वडाका छात्र छात्रालाई SEE, +२ र उच्च शिक्षा हासिल गर्नेका लागि सहयोग तथा सम्मान कार्यक्रम	३००	५
१७	सामाजिक विकास	युवा तथा खेलकुद	आन्तरिक	केन्द्र	युवाहरुको लागि क्षमता अभिवृद्धि	६००	५
१८	सामाजिक विकास	महिला, बालबालिका तथा समाज कल्याण	आन्तरिक	केन्द्र	१६ दिने महिला हिंसा सम्बन्धी र लैङ्गिक समानता सम्बन्धी १ दिन जनचेतना कार्यक्रम	१००	५
१९	सुशासन तथा अन्य	स्थानीय योजना तथा तथ्याङ्क	आन्तरिक	केन्द्र	वार्षिक कार्यक्रम तर्जुमा तथा योजना माग सम्बन्धी वडा भेला र वडा दर्पण/स्मारिका प्रकाशन	३००	५

सि.नं.	क्षेत्र	उपक्षेत्र	स्रोत	खर्च केन्द्र	योजना तथा कार्यक्रम	बजेट	वडा
२०	सामाजिक विकास	महिला, बालबालिका तथा समाज कल्याण	आन्तरिक	केन्द्र	नारी दिवसको उपलक्ष्यमा महिला लक्षित वृहत जनचेतनामूलक कार्यक्रम	१००	५
२१	सामाजिक विकास	स्वास्थ्य तथा पोषण	आन्तरिक	केन्द्र	स्वास्थ्य स्वयंसेवी WHIC/THP हरुको लागि क्षमता अभिवृद्धि	४००	५
२२	सामाजिक विकास	शिक्षा	आन्तरिक	केन्द्र	सुखमय जीवन जिउनको लागि आध्यात्मिक शिक्षा, संस्कृति र संस्कार सम्बन्धी कार्यक्रम	३००	५
२३	सामाजिक विकास	स्वास्थ्य तथा पोषण	आन्तरिक	केन्द्र	आर्थिक अवस्था कमजोर रहेका दिर्घ रोगीहरु तथा ज्येष्ठ नागरिकहरुलाई औषधि सहयोग	५००	५
२४	सामाजिक विकास	स्वास्थ्य तथा पोषण	आन्तरिक	केन्द्र	विभिन्न संघ संस्थाबाट सञ्चालन हुने योग कक्षामा सहयोग	२००	५
२५	सामाजिक विकास	स्वास्थ्य तथा पोषण	आन्तरिक	केन्द्र	सुत्केरी र गर्भवतीलाई पौष्टिक आहार बापत प्रति व्यक्ति रु. २,५००/- का दरले	१००	५
२६	सामाजिक विकास	स्वास्थ्य तथा पोषण	आन्तरिक	केन्द्र	निःशुल्क रगत व्याग उपलब्ध गराउने गरी नेपाल रेडक्रससँग सम्झौता	१००	५
२७	सामाजिक विकास	महिला, बालबालिका तथा समाज कल्याण	आन्तरिक	केन्द्र	महिला समूहले उत्पादन गरेको सामान बिक्री कक्ष र तालिम कक्षको व्यवस्थापन	१२०	५
२८	आर्थिक विकास	उद्योग तथा वाणिज्य र रोजगार	आन्तरिक	केन्द्र	सिपमूलक आयमूलक कार्यक्रम	५००	५
२९	सामाजिक विकास	महिला, बालबालिका तथा समाज कल्याण	आन्तरिक	केन्द्र	महिलाहरुको लागि Self Makeup प्रशिक्षण कार्यक्रम	३००	५
३०	सामाजिक विकास	महिला, बालबालिका तथा समाज कल्याण	आन्तरिक	केन्द्र	महिला समूहबाट उत्पादित बस्तुको बिक्री गर्न मासिक हाटबजार सञ्चालन	१२०	५



सि.नं.	क्षेत्र	उपक्षेत्र	स्रोत	खर्च केन्द्र	योजना तथा कार्यक्रम	बजेट	वडा
३१	सुशासन तथा अन्य	संस्थागत क्षमता विकास	आन्तरिक	केन्द्र	वडामा हुने कार्यक्रम श्रव्य दृश्य चित्र निर्माण पुस्तक प्रकाशन / विज्ञापनको लागि	१००	५
३२	सामाजिक विकास	महिला, बालबालिका तथा समाज कल्याण	आन्तरिक	केन्द्र	विभिन्न संघ सस्था महिला समूहबाट माग भई आएको कार्यक्रम साथै वडाबाट सञ्चालित कार्यक्रम	१००	५
३३	सुशासन तथा अन्य	स्थानीय योजना तथा तथ्याङ्क	आन्तरिक	केन्द्र	तथ्याङ्क सङ्कलन	३००	५
३४	सामाजिक विकास	महिला, बालबालिका तथा समाज कल्याण	आन्तरिक	केन्द्र	वडा विकासमा वडामा रहेका महिला बालबालिकाको सहभागिता	५००	५
३५	आर्थिक विकास	उद्योग तथा वाणिज्य र रोजगार	आन्तरिक	केन्द्र	रोजगारीको लागि सिप विकास तालिम (Advanced Barista तालिम)	२५०	५
३६	वन तथा वातावरण	फोहरमैला व्यवस्थापन	आन्तरिक	केन्द्र	स्वच्छ सफा हराभरा धुवा धुलो रहित सुरक्षित स्वास्थ्य समृद्ध वडा बनाउने अभियान अन्तर्गत वडाका सम्पूर्ण क्षेत्रमा सरसफाइको लागि दैनिक कुचिकार ज्यालादारीमा ४ जना, जनचेतनामूलक कार्यक्रम र सफाई सम्बन्धी सामान वितरण, प्लास्टिक झोला रहित कपडाको झोला वितरण साथै विश्व वातावरण दिवस मनाउन जनचेतनामूलक -याली तथा सम्मान, विभिन्न स्थानमा Dust Bin तथा Trash Bin को फोहर व्यवस्थापन	२५००	५
३७	वन तथा वातावरण	विपद् जोखिम न्यूनिकरण	आन्तरिक	केन्द्र	Fire Extinguisher जडान तथा Refilling	५००	५

सि.नं.	क्षेत्र	उपक्षेत्र	स्रोत	खर्च केन्द्र	योजना तथा कार्यक्रम	बजेट	वडा
३८	सुशासन तथा अन्य	संस्थागत क्षमता विकास	आन्तरिक	केन्द्र	कर्मचारी, जनप्रतिनिधिहरु, सल्लाहकार वडाका विशिष्ट व्यक्तिहरुको भेला तथा क्षमता अभिवृद्धि	६००	५
३९	सामाजिक विकास	महिला, बालबालिका तथा समाज कल्याण	आन्तरिक	केन्द्र	वडाका ८ ओटा महिला समूहहरुले गर्ने वार्षिक साधारण सभाका लागि रु १० हजारका दरले रकम सहयोग	८०	५
४०	सुशासन तथा अन्य	संस्थागत क्षमता विकास	आन्तरिक	केन्द्र	कानूनी सचेतनामूलक कार्यक्रम	३००	५
४१	आर्थिक विकास	संस्कृति तथा पर्यटन प्रवर्द्धन	आन्तरिक	केन्द्र	चैते दशैं, खट जात्रा व्यवस्थापन	१००	५
४२	आर्थिक विकास	संस्कृति तथा पर्यटन प्रवर्द्धन	आन्तरिक	केन्द्र	पायो जात्रा व्यवस्थापन	१००	५
४३	सामाजिक विकास	महिला, बालबालिका तथा समाज कल्याण	आन्तरिक	केन्द्र	महिलाहरुको महान चाड तिज विशेष जनचेतनामूलक कार्यक्रम	५००	५
४४	आर्थिक विकास	संस्कृति तथा पर्यटन प्रवर्द्धन	आन्तरिक	केन्द्र	वडावासीहरुको सामूहिक सद्भावको लागि होलि पर्वको कार्यक्रम	१००	५
४५	आर्थिक विकास	संस्कृति तथा पर्यटन प्रवर्द्धन	आन्तरिक	केन्द्र	चैते दशैं अष्टमीको दिन श्री दक्षिणकाली मन्दिरमा पूजा अर्चना समयबजी कार्यक्रम	५०	५
४६	आर्थिक विकास	संस्कृति तथा पर्यटन प्रवर्द्धन	आन्तरिक	केन्द्र	नयाँ वर्ष, वडा दशैं, तिहार र छठ पर्वको शुभकामना आदान प्रदान	२००	५
४७	आर्थिक विकास	संस्कृति तथा पर्यटन प्रवर्द्धन	आन्तरिक	केन्द्र	शिवरात्रीमा मच्छेश्वर मन्दिरमा पूजाआजा व्यवस्थापन	७५	५
४८	आर्थिक विकास	संस्कृति तथा पर्यटन प्रवर्द्धन	आन्तरिक	केन्द्र	सिद्धिविनायक मन्दिरमा माघ पूर्णिमामा पूजाआजा व्यवस्थापन	५०	५
४९	पूर्वाधार विकास	स्थानीय पूर्वाधार (सम्पदा संरक्षण)	आन्तरिक	केन्द्र	महालक्ष्मी मन्दिरमा चाँदीको अलङ्कार निर्माणको लागि सहयोग	१५००	५

सि.नं.	क्षेत्र	उपक्षेत्र	स्रोत	खर्च केन्द्र	योजना तथा कार्यक्रम	बजेट	वडा
५०	वन तथा वातावरण	विपद् जोखिम न्यूनिकरण	आन्तरिक	केन्द्र	विपद् व्यवस्थापन कोष	१००	५
५१	सामाजिक विकास	स्वास्थ्य तथा पोषण	आन्तरिक	केन्द्र	भैपरी आउने र महामारी रोग सम्बन्धी कार्यक्रम	६००	५
५२	आर्थिक विकास	संस्कृति तथा पर्यटन प्रवर्द्धन	आन्तरिक	केन्द्र	वडामा रहेको विभिन्न मठ मन्दिरहरु र संघ संस्थाको लागि	५००	५
५३	पूर्वाधार विकास	स्थानीय पूर्वाधार	आन्तरिक	केन्द्र	भैपरी	१६२५	५
५४	पूर्वाधार विकास	स्थानीय पूर्वाधार	आन्तरिक	केन्द्र	मर्मत	१६३०	५
<b>वडा नं. ५ को वडास्तरीय बजेट जम्मा</b>						<b>३,२५,००</b>	

**ललितपुर महानगरपालिका**  
**वडा नं. ६ को वार्षिक कार्यक्रम**

रु. हजारमा

सि.नं.	क्षेत्र	उपक्षेत्र	स्रोत	खर्च केन्द्र	योजना तथा कार्यक्रम	बजेट	वडा
१	पूर्वाधार विकास	सडक तथा यातायात	आन्तरिक	केन्द्र	चिबलछै चुकमा ब्लक छपाई	२३०	६
२	पूर्वाधार विकास	स्थानीय पूर्वाधार (सम्पदा संरक्षण)	आन्तरिक	केन्द्र	सुन्धारामा आठकुना मन्दिर पुनःनिर्माण	१८००	६
३	पूर्वाधार विकास	स्थानीय पूर्वाधार (सम्पदा संरक्षण)	आन्तरिक	केन्द्र	प्रयाग पोखरीदेखि करुणा चोकसम्म मंगाल सतह वृद्धि निर्माण	३००	६
४	पूर्वाधार विकास	स्थानीय पूर्वाधार (सम्पदा संरक्षण)	आन्तरिक	केन्द्र	बैशवर्ण महाविहारको मूल बहालमा तेलिया ईट्टा छाप्ने	८००	६
५	पूर्वाधार विकास	स्थानीय पूर्वाधार (सम्पदा संरक्षण)	आन्तरिक	केन्द्र	लोकनाथ मन्दिर जिर्णोद्वार	१२००	६
६	पूर्वाधार विकास	स्थानीय पूर्वाधार (सम्पदा संरक्षण)	आन्तरिक	केन्द्र	रुद्रवर्ण महाविहार भान्छाघर निर्माण	४००	६
७	पूर्वाधार विकास	सडक तथा यातायात	आन्तरिक	केन्द्र	यतालिविवाट कनिबहाल जाने बाटोमा ढुङ्गा छपाई	१२५	६
८	वन तथा वातावरण	पार्क तथा हरियाली प्रवर्द्धन	आन्तरिक	केन्द्र	सौगल हिटी माथि रहेको खालि जग्गामा बगैँचा निर्माण	१००	६
९	पूर्वाधार विकास	सडक तथा यातायात	आन्तरिक	केन्द्र	थपागल्लिमा ब्लक छपाई	२०००	६
१०	पूर्वाधार विकास	स्थानीय पूर्वाधार (सम्पदा संरक्षण)	आन्तरिक	केन्द्र	जोगाम्बरमा सुर्यविनायक मन्दिरमा मर्मत	४००	६
११	पूर्वाधार विकास	स्थानीय पूर्वाधार (सम्पदा संरक्षण)	आन्तरिक	केन्द्र	भण्मेश्वर महादेव मन्दिर प्राङ्गण मर्मत तथा ब्लक छपाई	४००	६
१२	पूर्वाधार विकास	स्थानीय पूर्वाधार (सम्पदा संरक्षण)	आन्तरिक	केन्द्र	कनिबहाल भित्रको पाटी जिर्णोद्वार	१५०	६
१३	पूर्वाधार विकास	स्थानीय पूर्वाधार (सम्पदा संरक्षण)	आन्तरिक	केन्द्र	सुमंगल विहारको हल रहेको भवनको बाहिरबाट मर्मत	७००	६

सि.नं.	क्षेत्र	उपक्षेत्र	स्रोत	खर्च केन्द्र	योजना तथा कार्यक्रम	बजेट	वडा
१४	पूर्वाधार विकास	स्थानीय पूर्वाधार	आन्तरिक	केन्द्र	मण्ड हिटीमा फल्चा तथा पार्क निर्माण	१०००	६
१५	पूर्वाधार विकास	स्थानीय पूर्वाधार	आन्तरिक	केन्द्र	औद्योगिक क्षेत्र पछाडि खालि जग्गामा मण्डप निर्माण	१५०	६
१६	पूर्वाधार विकास	स्थानीय पूर्वाधार (सम्पदा संरक्षण)	आन्तरिक	केन्द्र	नहिटि जिर्णोद्वार	१०००	६
१७	पूर्वाधार विकास	स्थानीय पूर्वाधार (सम्पदा संरक्षण)	आन्तरिक	केन्द्र	महाबुद्ध मन्दिर मुख्य प्रवेश गल्लिमा ढुङ्गा छपाई	२५०	६
१८	पूर्वाधार विकास	स्थानीय पूर्वाधार (सम्पदा संरक्षण)	आन्तरिक	केन्द्र	सिकुचा बहाल गेट पुनःनिर्माण	४००	६
१९	पूर्वाधार विकास	स्थानीय पूर्वाधार (सम्पदा संरक्षण)	आन्तरिक	केन्द्र	बालकुमारी मन्दिर मर्मत	४००	६
२०	पूर्वाधार विकास	स्थानीय पूर्वाधार (सम्पदा संरक्षण)	आन्तरिक	केन्द्र	रुद्रवर्ण महाविहार अगाडि गणेश मन्दिर जिर्णोद्वार	२००	६
२१	पूर्वाधार विकास	स्थानीय पूर्वाधार (सम्पदा संरक्षण)	आन्तरिक	केन्द्र	माताकी देवी मन्दिर जिर्णोद्वार निरनतरता	२००	६
२२	आर्थिक विकास	संस्कृति तथा पर्यटन प्रवर्द्धन	आन्तरिक	केन्द्र	बैशवर्ण महाविहारलाई Speaker प्रदान	५०	६
२३	आर्थिक विकास	संस्कृति तथा पर्यटन प्रवर्द्धन	आन्तरिक	केन्द्र	दमोर्खी बाजा प्रशिक्षण	१५०	६
२४	आर्थिक विकास	संस्कृति तथा पर्यटन प्रवर्द्धन	आन्तरिक	केन्द्र	नामसंगीति	२००	६
२५	आर्थिक विकास	संस्कृति तथा पर्यटन प्रवर्द्धन	आन्तरिक	केन्द्र	मतया बाजा १५ बाहा दर्शन	३०	६
२६	आर्थिक विकास	संस्कृति तथा पर्यटन प्रवर्द्धन	आन्तरिक	केन्द्र	दमोर्खी बाजा ४ थुर दर्शन	३०	६
२७	आर्थिक विकास	संस्कृति तथा पर्यटन प्रवर्द्धन	आन्तरिक	केन्द्र	गुँला लाखे नाच	३५	६
२८	आर्थिक विकास	संस्कृति तथा पर्यटन प्रवर्द्धन	आन्तरिक	केन्द्र	इन्द्र जात्रा लाखे नाच	३५	६
२९	आर्थिक विकास	संस्कृति तथा पर्यटन प्रवर्द्धन	आन्तरिक	केन्द्र	लुखुसी इन्द्र जात्रा कार्यक्रम	३०	६
३०	आर्थिक विकास	संस्कृति तथा पर्यटन प्रवर्द्धन	आन्तरिक	केन्द्र	कृष्ण पूजा	३००	६
३१	आर्थिक विकास	संस्कृति तथा पर्यटन प्रवर्द्धन	आन्तरिक	केन्द्र	बुद्ध जयन्ती कार्यक्रम	६०	६
३२	आर्थिक विकास	संस्कृति तथा पर्यटन प्रवर्द्धन	आन्तरिक	केन्द्र	भिमसेन पूजा परिक्रमा	२००	६
३३	सामाजिक विकास	स्वास्थ्य तथा पोषण	आन्तरिक	केन्द्र	स्वस्थ जिवनको लागि प्रयोगशाला	२५०	६
३४	सामाजिक विकास	स्वास्थ्य तथा पोषण	आन्तरिक	केन्द्र	स्वास्थ्य सम्बन्धी कार्यक्रम	४००	६

सि.नं.	क्षेत्र	उपक्षेत्र	स्रोत	खर्च केन्द्र	योजना तथा कार्यक्रम	बजेट	वडा
३५	सामाजिक विकास	स्वास्थ्य तथा पोषण	आन्तरिक	केन्द्र	Therapy सामान थप	३५०	६
३६	सुशासन तथा अन्य	संस्थागत क्षमता विकास	आन्तरिक	केन्द्र	Website निर्माण	१००	६
३७	सुशासन तथा अन्य	संस्थागत क्षमता विकास	आन्तरिक	केन्द्र	Mobile Apps निर्माण	१००	६
३८	सुशासन तथा अन्य	संस्थागत क्षमता विकास	आन्तरिक	केन्द्र	सूचना सञ्चार	३००	६
३९	सामाजिक विकास	शिक्षा	आन्तरिक	केन्द्र	विद्यालय सहयोग कार्यक्रम	२५०	६
४०	सामाजिक विकास	शिक्षा	आन्तरिक	केन्द्र	शैक्षिक सुधार कार्यक्रम	३००	६
४१	सामाजिक विकास	युवा तथा खेलकुद	आन्तरिक	केन्द्र	Table Tennis कार्यक्रम	३००	६
४२	सामाजिक विकास	युवा तथा खेलकुद	आन्तरिक	केन्द्र	Badminton कार्यक्रम	२००	६
४३	सामाजिक विकास	महिला, बालबालिका तथा समाज कल्याण	आन्तरिक	केन्द्र	बौद्धिक अपाङ्गता सहयोग	२००	६
४४	सामाजिक विकास	युवा तथा खेलकुद	आन्तरिक	केन्द्र	खेलकुद कार्यक्रम	६००	६
४५	सुशासन तथा अन्य	संस्थागत क्षमता विकास	आन्तरिक	केन्द्र	जनप्रतिनिधि तथा कर्मचारी क्षमता विकास कार्यक्रम	६००	६
४६	सामाजिक विकास	महिला, बालबालिका तथा समाज कल्याण	आन्तरिक	केन्द्र	एकल महिलाहरुको लागि व्यक्तित्व विकास कार्यक्रम	१००	६
४७	सामाजिक विकास	महिला, बालबालिका तथा समाज कल्याण	आन्तरिक	केन्द्र	एकल महिला अन्तरक्रिया कार्यक्रम	२००	६
४८	सामाजिक विकास	महिला, बालबालिका तथा समाज कल्याण	आन्तरिक	केन्द्र	बालबालिका उद्घोषण Advanced तालिम	१८०	६
४९	सामाजिक विकास	महिला, बालबालिका तथा समाज कल्याण	आन्तरिक	केन्द्र	बालबालिका नृत्य कक्षा	१५०	६
५०	सामाजिक विकास	युवा तथा खेलकुद	आन्तरिक	केन्द्र	युवाहरुको लागि उद्घोषण तथा निवेदन लेखन तालिम	२००	६
५१	सामाजिक विकास	युवा तथा खेलकुद	आन्तरिक	केन्द्र	युवाहरुको लागि Hiking तथा तनाव व्यवस्थापन तालिम	१५०	६
५२	सामाजिक विकास	युवा तथा खेलकुद	आन्तरिक	केन्द्र	युवाहरुको लागि Advanced Digital Marketing	२००	६

सि.नं.	क्षेत्र	उपक्षेत्र	स्रोत	खर्च केन्द्र	योजना तथा कार्यक्रम	बजेट	वडा
५३	सामाजिक विकास	महिला, बालबालिका तथा समाज कल्याण	आन्तरिक	केन्द्र	महिलाहरुको लागि अभिभावक शिक्षा	१००	६
५४	आर्थिक विकास	उद्योग तथा वाणिज्य र रोजगार	आन्तरिक	केन्द्र	बजारीकरणको लागि सामान व्यवस्थापन	३००	६
५५	सामाजिक विकास	महिला, बालबालिका तथा समाज कल्याण	आन्तरिक	केन्द्र	महिलाहरुको लागि प्रस्तावना लेखन तालिम	२००	६
५६	सामाजिक विकास	महिला, बालबालिका तथा समाज कल्याण	आन्तरिक	केन्द्र	महिलाहरुको लागि उद्घोषण तालिम	२००	६
५७	आर्थिक विकास	उद्योग तथा वाणिज्य र रोजगार	आन्तरिक	केन्द्र	सिलाइ तालिम Advanced	३००	६
५८	सामाजिक विकास	महिला, बालबालिका तथा समाज कल्याण	आन्तरिक	केन्द्र	महिलाहरुको लागि Online Marketing	२००	६
५९	पूर्वाधार विकास	शहरी विकास	आन्तरिक	केन्द्र	सडक बत्ती जडान तथा व्यवस्थापन	७००	६
६०	पूर्वाधार विकास	शहरी विकास	आन्तरिक	केन्द्र	CCTV जडान तथा मर्मत	५००	६
६१	पूर्वाधार विकास	स्थानीय पूर्वाधार (सम्पदा संरक्षण)	आन्तरिक	केन्द्र	रुद्रवर्ण महाविहारलाई मेच सहयोग	७५	६
६२	पूर्वाधार विकास	सडक तथा यातायात	आन्तरिक	केन्द्र	आवश्यक स्थानमा Hump राख्ने	४००	६
६३	आर्थिक विकास	संस्कृति तथा पर्यटन प्रवर्द्धन	आन्तरिक	केन्द्र	करुणामय जात्रा	३०	६
६४	सामाजिक विकास	महिला, बालबालिका तथा समाज कल्याण	आन्तरिक	केन्द्र	ज्येष्ठ नागरिक सम्बन्धी कार्यक्रम	५००	६
६५	वन तथा वातावरण	फोहरमैला व्यवस्थापन	आन्तरिक	केन्द्र	सरसफाई व्यवस्थापन कार्यक्रम	४००	६
६६	आर्थिक विकास	उद्योग तथा वाणिज्य र रोजगार	आन्तरिक	केन्द्र	धातु मुर्ति कला हब सम्बन्धी कार्यक्रम	३००	६
६७	आर्थिक विकास	संस्कृति तथा पर्यटन प्रवर्द्धन	आन्तरिक	केन्द्र	सम्पदा पद यात्रा	२००	६
६८	सुशासन तथा अन्य	संस्थागत क्षमता विकास	आन्तरिक	केन्द्र	वडाका कलाकारहरुको प्रोफाइल प्रकाशन	२००	६
६९	सुशासन तथा अन्य	संस्थागत क्षमता विकास	आन्तरिक	केन्द्र	सम्पदा क्षेत्रमा नेम बोर्ड राख्ने	२५०	६
७०	सुशासन तथा अन्य	संस्थागत क्षमता विकास	आन्तरिक	केन्द्र	प्रमुख स्थानमा सूचना पाटी राख्ने	५०	६
७१	आर्थिक विकास	उद्योग तथा वाणिज्य र रोजगार	आन्तरिक	केन्द्र	नेवा: बुट्टा कुड्ने प्रशिक्षण	४००	६
७२	आर्थिक विकास	संस्कृति तथा पर्यटन प्रवर्द्धन	आन्तरिक	केन्द्र	सम्पदा फोटो यात्रा	१५०	६
७३	पूर्वाधार विकास	शहरी विकास	आन्तरिक	केन्द्र	बालकुमारी मसानघाट	५००	६
७४	आर्थिक विकास	संस्कृति तथा पर्यटन प्रवर्द्धन	आन्तरिक	केन्द्र	सिन्चा हिटी इन्द्र जात्रा कार्यक्रम	१५	६

सि.नं.	क्षेत्र	उपक्षेत्र	स्रोत	खर्च केन्द्र	योजना तथा कार्यक्रम	बजेट	वडा
७५	आर्थिक विकास	संस्कृति तथा पर्यटन प्रवर्द्धन	आन्तरिक	केन्द्र	बैशवर्ण माँ पुचः	७५	६
७६	आर्थिक विकास	संस्कृति तथा पर्यटन प्रवर्द्धन	आन्तरिक	केन्द्र	सिन्चा हिटी मिसा पुचः	५०	६
७७	आर्थिक विकास	संस्कृति तथा पर्यटन प्रवर्द्धन	आन्तरिक	केन्द्र	कनि बहाल मिसा पुचः	५०	६
७८	सामाजिक विकास	युवा तथा खेलकुद	आन्तरिक	केन्द्र	यल कप प्रतियोगिता	५०	६
७९	सुशासन तथा अन्य	संस्थागत क्षमता विकास	आन्तरिक	केन्द्र	कानूनी साक्षरता कार्यक्रम	२००	६
८०	सामाजिक विकास	महिला, बालबालिका तथा समाज कल्याण	आन्तरिक	केन्द्र	महिला अन्तरक्रिया कार्यक्रम	२५०	६
८१	पूर्वाधार विकास	स्थानीय पूर्वाधार	आन्तरिक	केन्द्र	भैपरी	१३७५	६
८२	पूर्वाधार विकास	स्थानीय पूर्वाधार	आन्तरिक	केन्द्र	मर्मत	१०२५	६
<b>वडा नं. ६ को वडास्तरीय बजेट जम्मा</b>						<b>२,७५,००</b>	



**ललितपुर महानगरपालिका**  
**वडा नं. ७ को वार्षिक कार्यक्रम**

रु. हजारमा

सि.नं.	क्षेत्र	उपक्षेत्र	स्रोत	खर्च केन्द्र	योजना तथा कार्यक्रम	बजेट	वडा
१	सामाजिक विकास	स्वास्थ्य तथा पोषण	आन्तरिक	केन्द्र	स्वास्थ्य कर्मचारी क्षमता अभिवृद्धि तथा ECG machine व्यवस्था	१०००	७
२	आर्थिक विकास	संस्कृति तथा पर्यटन प्रवर्द्धन	आन्तरिक	केन्द्र	दुपा: धिमे खल: महिला प्रशिक्षण	१५०	७
३	पूर्वाधार विकास	स्थानीय पूर्वाधार (भवन निर्माण)	आन्तरिक	केन्द्र	दुपा: टोल सुधार भवन निर्माण	१९५०	७
४	सामाजिक विकास	स्वास्थ्य तथा पोषण	आन्तरिक	केन्द्र	दुपा: स्वास्थ्य क्लिनिक	५००	७
५	आर्थिक विकास	संस्कृति तथा पर्यटन प्रवर्द्धन	आन्तरिक	केन्द्र	दुपा: धिमे प्रशिक्षण	१५०	७
६	सामाजिक विकास	युवा तथा खेलकूद	आन्तरिक	केन्द्र	दुपा: मंका प्रशिक्षण	१५०	७
७	सामाजिक विकास	स्वास्थ्य तथा पोषण	आन्तरिक	केन्द्र	दुपा: योग व्यायाम	१५०	७
८	आर्थिक विकास	संस्कृति तथा पर्यटन प्रवर्द्धन	आन्तरिक	केन्द्र	दुपा: नामसंगीति प्रशिक्षण	१००	७
९	पूर्वाधार विकास	स्थानीय पूर्वाधार (सम्पदा संरक्षण)	आन्तरिक	केन्द्र	भिन्छे बहाल करुणामय भवन पुनःनिर्माण	२७००	७
१०	पूर्वाधार विकास	स्थानीय पूर्वाधार	आन्तरिक	केन्द्र	उमा महेश्वर मन्दिरमा ढुङ्गा छान्ने	५००	७
११	पूर्वाधार विकास	स्थानीय पूर्वाधार (सम्पदा संरक्षण)	आन्तरिक	केन्द्र	भिमचन्द्र महाबिहार भवन पूर्णता	३००	७
१२	पूर्वाधार विकास	सडक तथा यातायात	आन्तरिक	केन्द्र	भिन्घः बहालमा पेटी ढुङ्गा तथा बाटो मर्मत	२००	७
१३	आर्थिक विकास	संस्कृति तथा पर्यटन प्रवर्द्धन	आन्तरिक	केन्द्र	नुगः भिमसेन जात्रा	५००	७
१४	सुशासन तथा अन्य	संस्थागत क्षमता विकास	आन्तरिक	केन्द्र	कर्मचारी, जनप्रतिनिधि एवम् सरोकारवाला निकाय बिच अन्तरक्रिया/समन्वय	५००	७
१५	आर्थिक विकास	संस्कृति तथा पर्यटन प्रवर्द्धन	आन्तरिक	केन्द्र	पर्यटन संस्कृति प्रवर्द्धन मूर्त/अमूर्त	१०००	७
१६	सामाजिक विकास	महिला, बालबालिका तथा समाज कल्याण	आन्तरिक	केन्द्र	महिला उत्थान तथा विभिन्न कार्यक्रम	३००	७
१७	पूर्वाधार विकास	स्थानीय पूर्वाधार (सम्पदा संरक्षण)	आन्तरिक	केन्द्र	त्याग हिटि को तीनैतिर बज्र प्वाइटिङ्ग	१००	७

सि.नं.	क्षेत्र	उपक्षेत्र	स्रोत	खर्च केन्द्र	योजना तथा कार्यक्रम	बजेट	वडा
१८	सुशासन तथा अन्य	संस्थागत क्षमता विकास	आन्तरिक	केन्द्र	कर्मचारी व्यवस्थापन तथा दैनिक कार्य सञ्चालन	१२००	७
१९	सामाजिक विकास	महिला, बालबालिका तथा समाज कल्याण	आन्तरिक	केन्द्र	ज्येष्ठ नागरिक कार्यक्रम पोषण वितरण सहित	१२००	७
२०	पूर्वाधार विकास	स्थानीय पूर्वाधार	आन्तरिक	केन्द्र	त्याग उत्तमवा ननि जाने गल्लीको पर्खाल बनाउने	२००	७
२१	आर्थिक विकास	संस्कृति तथा पर्यटन प्रवर्द्धन	आन्तरिक	केन्द्र	त्याग मंका खल: धिमे बाजा प्रशिक्षण	३००	७
२२	सामाजिक विकास	युवा तथा खेलकुद	आन्तरिक	केन्द्र	खेलकुद कार्यक्रम	१०००	७
२३	आर्थिक विकास	संस्कृति तथा पर्यटन प्रवर्द्धन	आन्तरिक	केन्द्र	पिलाछैं धिमे बाजा (अक्षय कोष)	२००	७
२४	सामाजिक विकास	स्वास्थ्य तथा पोषण	आन्तरिक	केन्द्र	पिलाछैं योग व्यायाम	२००	७
२५	पूर्वाधार विकास	स्थानीय पूर्वाधार (सम्पदा संरक्षण)	आन्तरिक	केन्द्र	पिलाछैं सना गुठी भवन निर्माण तथा सम्भार	१०००	७
२६	आर्थिक विकास	संस्कृति तथा पर्यटन प्रवर्द्धन	आन्तरिक	केन्द्र	पिन्छैं दाफा भजन खल:लाई धार्मिक अवलोकन	१००	७
२७	आर्थिक विकास	संस्कृति तथा पर्यटन प्रवर्द्धन	आन्तरिक	केन्द्र	पिलाछैं दाफा भजन अक्षय कोष	२००	७
२८	आर्थिक विकास	संस्कृति तथा पर्यटन प्रवर्द्धन	आन्तरिक	केन्द्र	पिलाछैं बाजा प्रशिक्षण/दाफा भजन कर्मी अवलोकन गर्न	४००	७
२९	पूर्वाधार विकास	स्थानीय पूर्वाधार	आन्तरिक	केन्द्र	पिलाछैं लिवी पिठ मन्दिर निर्माण पिलाछैंको भुयुचाको घर अगाडि PCC/ब्लक छान्ने अन्य	९००	७
३०	वन तथा वातावरण	विपद् जोखिम न्यूनिकरण	आन्तरिक	केन्द्र	विपद् व्यवस्थापन कोष	२००	७
३१	पूर्वाधार विकास	शहरी विकास	आन्तरिक	केन्द्र	पाको महादेवमा CCTV जडान र अन्य व्यवस्थापन	६००	७
३२	सामाजिक विकास	स्वास्थ्य तथा पोषण	आन्तरिक	केन्द्र	स्वास्थ्य बिमामा ५०% Premium अनुदान	१०००	७
३३	सामाजिक विकास	शिक्षा	आन्तरिक	केन्द्र	सामुदायिक विद्यालय तर्फ	२००	७
३४	पूर्वाधार विकास	शहरी विकास	आन्तरिक	केन्द्र	CCTV मर्मत तथा व्यवस्थापन (वडा भरी)	१०००	७
३५	पूर्वाधार विकास	शहरी विकास	आन्तरिक	केन्द्र	सडक बत्ती जडान मर्मत व्यवस्थापन र विद्युतिय सामाग्री वितरण	१०००	७

सि.नं.	क्षेत्र	उपक्षेत्र	स्रोत	खर्च केन्द्र	योजना तथा कार्यक्रम	बजेट	वडा
३६	सामाजिक विकास	युवा तथा खेलकुद	आन्तरिक	केन्द्र	हरित कोलोनीमा Table Tennis लगायत खेलकुद सामाग्री वितरण	१००	७
३७	आर्थिक विकास	संस्कृति तथा पर्यटन प्रवर्द्धन	आन्तरिक	केन्द्र	न्हवं कुबियु जात्रा (अक्षय कोष)	५००	७
३८	आर्थिक विकास	संस्कृति तथा पर्यटन प्रवर्द्धन	आन्तरिक	केन्द्र	धालाछैं मंका घरमा झ्याल/partition निर्माण	५००	७
३९	आर्थिक विकास	संस्कृति तथा पर्यटन प्रवर्द्धन	आन्तरिक	केन्द्र	दुरक महादेव भजन	१००	७
४०	सामाजिक विकास	महिला, बालबालिका तथा समाज कल्याण	आन्तरिक	केन्द्र	बालबालिका, युवा, असहाय र अशक्त लक्षित कार्यक्रम	११००	७
४१	आर्थिक विकास	उद्योग तथा वाणिज्य र रोजगार	आन्तरिक	केन्द्र	युवा लक्षित रोजगार सिर्जना कार्यक्रम	५००	७
४२	पूर्वाधार विकास	स्थानीय पूर्वाधार	आन्तरिक	केन्द्र	हरित कोलोनी सामुदायिक भवन ट्रस निर्माण	१२००	७
४३	आर्थिक विकास	उद्योग तथा वाणिज्य र रोजगार	आन्तरिक	केन्द्र	धालाछैंको चपाछैंमा सुधारिएको चुल्होको व्यवस्थापन	१००	७
४४	पूर्वाधार विकास	स्थानीय पूर्वाधार	आन्तरिक	केन्द्र	हरित कोलोनीको सामुदायिक भवन र सिद्धि गणेश मन्दिर परिसरमा दुङ्गा छान्ने	४००	७
४५	वन तथा वातावरण	फोहरमैला व्यवस्थापन	आन्तरिक	केन्द्र	चपट पोखरी सफाई तथा व्यवस्थापन	२००	७
४६	पूर्वाधार विकास	स्थानीय पूर्वाधार (भवन निर्माण)	आन्तरिक	केन्द्र	सःको सामुदायिक/गुठी भवन पूर्णता	७००	७
४७	आर्थिक विकास	संस्कृति तथा पर्यटन प्रवर्द्धन	आन्तरिक	केन्द्र	यछु टोलमा येँया पुन्ही(इन्द्रजात्रा) (अक्षय कोष)	१००	७
४८	सामाजिक विकास	युवा तथा खेलकुद	आन्तरिक	केन्द्र	मैत्री क्लब तथा दुपा ल्याम्ह पुचःकल्याण	३००	७
४९	पूर्वाधार विकास	स्थानीय पूर्वाधार (सम्पदा संरक्षण)	आन्तरिक	केन्द्र	दुपाः टोलको मुगछैं ननिमा प्लास्टर तथा रंगरोगन	४००	७
५०	पूर्वाधार विकास	स्थानीय पूर्वाधार (सम्पदा संरक्षण)	आन्तरिक	केन्द्र	चपट टोलको याकः फल्चाको निरन्तरता	५००	७
५१	वन तथा वातावरण	फोहरमैला व्यवस्थापन	आन्तरिक	केन्द्र	स्कुटर/ई—स्कुटर/टुकटुक मर्मत	२००	७
५२	सामाजिक विकास	शिक्षा	आन्तरिक	केन्द्र	शैक्षिक सुधार कार्यक्रम	५००	७

सि.नं.	क्षेत्र	उपक्षेत्र	स्रोत	खर्च केन्द्र	योजना तथा कार्यक्रम	बजेट	वडा
५३	सुशासन तथा अन्य	संस्थागत क्षमता विकास	आन्तरिक	केन्द्र	वडाको श्रव्य दृश्य प्रसारण	३००	७
५४	वन तथा वातावरण	फोहरमैला व्यवस्थापन	आन्तरिक	केन्द्र	सिठी नखःमा सरसफाई	१००	७
५५	सामाजिक विकास	युवा खेलकुद	आन्तरिक	केन्द्र	यल कप मण्डल (अक्षय कोष)	३००	७
५६	पूर्वाधार विकास	स्थानीय पूर्वाधार	आन्तरिक	केन्द्र	भैपरी	१६२५	७
५७	पूर्वाधार विकास	स्थानीय पुर्वाधार	आन्तरिक	केन्द्र	मर्मत	१६२५	७
<b>वडा नं. ७ को वडास्तरीय बजेट जम्मा</b>						<b>३,२५,००</b>	

**ललितपुर महानगरपालिका**  
**वडा नं. ८ को वार्षिक कार्यक्रम**

रु. हजारमा

सि.नं.	क्षेत्र	उपक्षेत्र	स्रोत	खर्च केन्द्र	योजना तथा कार्यक्रम	बजेट	वडा
१	पूर्वाधार विकास	स्थानीय पूर्वाधार (सम्पदा संरक्षण)	आन्तरिक	केन्द्र	गुइत पोखरी निर्माण	३०००	८
२	पूर्वाधार विकास	स्थानीय पूर्वाधार	आन्तरिक	केन्द्र	सुबहाल सामुदायिक भवन पूर्णता	३०००	८
३	पूर्वाधार विकास	स्थानीय पूर्वाधार (सम्पदा संरक्षण)	आन्तरिक	केन्द्र	यलमूलस्थित मन्दिर, पाटी मर्मत तथा भवन पूर्णता	८००	८
४	पूर्वाधार विकास	सडक तथा यातायात	आन्तरिक	केन्द्र	सौगल टोलको बाटोमा ढुंगा छाप्ने	५००	८
५	पूर्वाधार विकास	सडक तथा यातायात	आन्तरिक	केन्द्र	भोलढोकास्थित गल्लीमा ब्लक छाप्ने	५००	८
६	पूर्वाधार विकास	सडक तथा यातायात	आन्तरिक	केन्द्र	पिन्छेंदेखि गुइटोल जाने बाटो ढलान गर्ने	७००	८
७	पूर्वाधार विकास	स्थानीय पूर्वाधार (सम्पदा संरक्षण)	आन्तरिक	केन्द्र	पिन्छें टोलस्थित पाटि पौवा मर्मत	३००	८
८	पूर्वाधार विकास	सडक तथा यातायात	आन्तरिक	केन्द्र	अखपाली ढलनिकास तथा बाटो ढलान	४००	८
९	पूर्वाधार विकास	सडक तथा यातायात	आन्तरिक	केन्द्र	महालक्ष्मी टोल गुइटोलमा ब्लक छाप्ने	४००	८
१०	पूर्वाधार विकास	सडक तथा यातायात	आन्तरिक	केन्द्र	द्रुक महादेव सरस्वती स्थान जाने बाटोमा ब्लक छाप्ने	१००	८
११	पूर्वाधार विकास	सडक तथा यातायात	आन्तरिक	केन्द्र	सरस्वती मन्दिर जाने बाटो भित्र ढुंगा छाप्ने	२००	८
१२	पूर्वाधार विकास	स्थानीय पूर्वाधार (सम्पदा संरक्षण)	आन्तरिक	केन्द्र	सुम्बहाल मन्दिर निर्माण (क्रमागत)	५००	८
१३	पूर्वाधार विकास	स्थानीय पूर्वाधार (सम्पदा संरक्षण)	आन्तरिक	केन्द्र	अखः पौ भवन पूर्णता	५००	८
१४	पूर्वाधार विकास	स्थानीय पूर्वाधार (भवन निर्माण)	आन्तरिक	केन्द्र	स्वास्थ्य भवन पूर्णता	१०००	८
१५	पूर्वाधार विकास	स्थानीय पूर्वाधार (भवन निर्माण)	आन्तरिक	केन्द्र	रिमिक्स क्लब भवन मर्मत	२००	८
१६	पूर्वाधार विकास	स्थानीय पूर्वाधार	आन्तरिक	केन्द्र	गुइत दोमारमा ट्रान्स्पेरेन्ट फेन्स निर्माण	१०००	८
१७	आर्थिक विकास	संस्कृति तथा पर्यटन प्रवर्द्धन	आन्तरिक	केन्द्र	अमूर्त सम्पदा संरक्षण	४००	८
१८	आर्थिक विकास	संस्कृति तथा पर्यटन प्रवर्द्धन	आन्तरिक	केन्द्र	दाफा भजन/नामसंगती कार्यक्रम संरक्षण	६००	८

सि.नं.	क्षेत्र	उपक्षेत्र	स्रोत	खर्च केन्द्र	योजना तथा कार्यक्रम	बजेट	वडा
१९	आर्थिक विकास	संस्कृति तथा पर्यटन प्रवर्द्धन	आन्तरिक	केन्द्र	द्रुक महादेव टोल गणेश मन्दिर अक्षय कोष	२००	८
२०	आर्थिक विकास	संस्कृति तथा पर्यटन प्रवर्द्धन	आन्तरिक	केन्द्र	कृष्ण पूजा नगर परिक्रमा	२००	८
२१	आर्थिक विकास	संस्कृति तथा पर्यटन प्रवर्द्धन	आन्तरिक	केन्द्र	भिमसेन पूजा नगर परिक्रमा	२००	८
२२	आर्थिक विकास	संस्कृति तथा पर्यटन प्रवर्द्धन	आन्तरिक	केन्द्र	दर्शन, तिहार, न्हूदँको उपलक्ष्यमा शुभकामना आदान प्रदान कार्यक्रम	१००	८
२३	सामाजिक विकास	संस्कृति तथा पर्यटन प्रवर्द्धन	आन्तरिक	केन्द्र	ज्यापु समाज विविध कार्यक्रम संचालन	५००	८
२४	सामाजिक विकास	शिक्षा	आन्तरिक	केन्द्र	सामुदायिक विद्यालय सुधार कार्यक्रम	५००	८
२५	सामाजिक विकास	स्वास्थ्य तथा पोषण	आन्तरिक	केन्द्र	स्वास्थ्य क्लिनिक संचालन	१०००	८
२६	सामाजिक विकास	स्वास्थ्य तथा पोषण	आन्तरिक	केन्द्र	वडावासीहरुलाई रक्त सेवा	१००	८
२७	सामाजिक विकास	स्वास्थ्य तथा पोषण	आन्तरिक	केन्द्र	सुत्केरी तथा गर्भवतीलाई पौष्टिक आहार वितरण	६०	८
२८	सामाजिक विकास	स्वास्थ्य तथा पोषण	आन्तरिक	केन्द्र	योग/व्यायाम कक्षा संचालन	५००	८
२९	सामाजिक विकास	महिला बालबालिका तथा समाज कल्याण	आन्तरिक	केन्द्र	जेष्ठ नागरिक सम्मान कार्यक्रम	५००	८
३०	सामाजिक विकास	महिला बालबालिका तथा समाज कल्याण	आन्तरिक	केन्द्र	जेष्ठ नागरिक/एकल महिला पोषण कार्यक्रम	५००	८
३१	सामाजिक विकास	महिला बालबालिका तथा समाज कल्याण	आन्तरिक	केन्द्र	महिला सशक्तिकरण कार्यक्रम	१५००	८
३२	सामाजिक विकास	महिला बालबालिका तथा समाज कल्याण	आन्तरिक	केन्द्र	महिला समूह जागरुक कार्यक्रम	५००	८
३३	सामाजिक विकास	महिला बालबालिका तथा समाज कल्याण	आन्तरिक	केन्द्र	बालबालिका क्षमता अभिवृद्धि कार्यक्रम	५००	८
३४	सामाजिक विकास	महिला बालबालिका तथा समाज कल्याण	आन्तरिक	केन्द्र	अपाङ्गता भएका व्यक्तिको सशक्तिकरण कार्यक्रम	१००	८
३५	सामाजिक विकास	युवा तथा खेलकुद	आन्तरिक	केन्द्र	युवा सशक्तिकरण कार्यक्रम	५००	८
३६	सामाजिक विकास	युवा तथा खेलकुद	आन्तरिक	केन्द्र	वडा खेलकुद कार्यक्रम	६००	८
३७	सामाजिक विकास	युवा तथा खेलकुद	आन्तरिक	केन्द्र	यल कप व्याडमिन्टन प्रतियोगिता	८००	८
३८	वन तथा वातावरण	फोहरमैला व्यवस्थापन	आन्तरिक	केन्द्र	फोहरमैला व्यवस्थापन	१००	८

सि.नं.	क्षेत्र	उपक्षेत्र	स्रोत	खर्च केन्द्र	योजना तथा कार्यक्रम	बजेट	वडा
३९	वन तथा वातावरण	वातावरण संरक्षण	आन्तरिक	केन्द्र	प्लाष्टिक झोलाको विकल्पमा कपडाको झोला उत्पादन तथा वितरण	२००	८
४०	पूर्वाधार विकास	शहरी विकास	आन्तरिक	केन्द्र	CCTV जडान तथा व्यवस्थापन	१०००	८
४१	पूर्वाधार विकास	शहरी विकास	आन्तरिक	केन्द्र	बिजुली बत्ति जडान तथा व्यवस्थापन	५००	८
४२	सामाजिक विकास	स्वास्थ्य तथा पोषण	आन्तरिक	केन्द्र	स्वास्थ्य स्वयंसेवक क्षमता अभिवृद्धि कार्यक्रम	२००	८
४३	सुशासन तथा अन्य	संस्थागत क्षमता विकास	आन्तरिक	केन्द्र	कर्मचारी तथा जनप्रतिनिधि क्षमता अभिवृद्धि कार्यक्रम	३००	८
४४	वन तथा वातावरण	फोहोरमैला व्यवस्थापन	आन्तरिक	केन्द्र	गुइत:दोमार तथा वडामा सरसफाई कर्मचारी व्यवस्थापन	४५०	८
४५	सुशासन तथा अन्य	संस्थागत क्षमता विकास	आन्तरिक	केन्द्र	सूचना तथा संचार	३००	८
४६	पूर्वाधार विकास	स्थानीय पूर्वाधार	आन्तरिक	केन्द्र	भैपरी	१३००	८
४७	पूर्वाधार विकास	स्थानीय पूर्वाधार	आन्तरिक	केन्द्र	मर्मत	१९०	८
<b>वडा नं. ८ को वडास्तरीय बजेट जम्मा</b>						<b>२,७५,००</b>	

**ललितपुर महानगरपालिका**  
**वडा नं. ९ को वार्षिक कार्यक्रम**

रु. हजारमा

सि.नं.	क्षेत्र	उपक्षेत्र	स्रोत	खर्च केन्द्र	योजना तथा कार्यक्रम	बजेट	वडा
१	पूर्वाधार विकास	स्थानीय पूर्वाधार (सम्पदा संरक्षण)	आन्तरिक	केन्द्र	गछ्छे मंका भवन पुनःनिर्माण (क्रमागत)	३०००	९
२	पूर्वाधार विकास	स्थानीय पूर्वाधार (सम्पदा संरक्षण)	आन्तरिक	केन्द्र	च्यासः चपाछे निर्माण	१५००	९
३	पूर्वाधार विकास	स्थानीय पूर्वाधार (सम्पदा संरक्षण)	आन्तरिक	केन्द्र	काः मंका भवन पुनःनिर्माण (क्रमागत)	१५००	९
४	पूर्वाधार विकास	स्थानीय पूर्वाधार (सम्पदा संरक्षण)	आन्तरिक	केन्द्र	तण्डुकार गुठी घर पूर्णता	५००	९
५	पूर्वाधार विकास	शहरी विकास	आन्तरिक	केन्द्र	लोल स्थित मुर्दा घर पुनःनिर्माण (क्रमागत)	५००	९
६	पूर्वाधार विकास	सडक तथा यातायात	आन्तरिक	केन्द्र	च्यासल स्थित न्हुछे चोकमा ढल सहित ब्लक तथा PCC	७००	९
७	पूर्वाधार विकास	सडक तथा यातायात	आन्तरिक	केन्द्र	बैलाछे लाछिमा ब्लक छान्ने	१२००	९
८	पूर्वाधार विकास	स्थानीय पूर्वाधार (सम्पदा संरक्षण)	आन्तरिक	केन्द्र	कोबहाल धुम्बहाल चैत्य चोकमा ढुङ्गा छान्ने	५००	९
९	आर्थिक विकास	संस्कृति तथा पर्यटन प्रवर्द्धन	आन्तरिक	केन्द्र	धर्मादित्य धर्माचार्य जन्मोत्सव कार्यक्रम	१००	९
१०	आर्थिक विकास	संस्कृति तथा पर्यटन प्रवर्द्धन	आन्तरिक	केन्द्र	रत्नपुर विहार साउण्ड सिस्टम एवं फर्निचर व्यवस्थापन	१००	९
११	पूर्वाधार विकास	स्थानीय पूर्वाधार	आन्तरिक	केन्द्र	चामुण्डा मन्दिर परिसरमा रिटेनिङ्ग वाल लगाउने र पार्किङ्ग स्थल निर्माण	८००	९
१२	पूर्वाधार विकास	स्थानीय पूर्वाधार (सम्पदा संरक्षण)	आन्तरिक	केन्द्र	भिलाछे भैरव गुठी घर पुनःनिर्माण	२०००	९
१३	पूर्वाधार विकास	स्थानीय पूर्वाधार (सम्पदा संरक्षण)	आन्तरिक	केन्द्र	खपिन्छे भैरव भँसाचाः पुनःनिर्माण	१०००	९
१४	पूर्वाधार विकास	स्थानीय पूर्वाधार (सम्पदा संरक्षण)	आन्तरिक	केन्द्र	रत्नपुर विहार पूर्णता	५००	९
१५	पूर्वाधार विकास	स्थानीय पूर्वाधार (सम्पदा संरक्षण)	आन्तरिक	केन्द्र	शंखमुल बैजन्ति नारायण मन्दिर पुनःनिर्माण (क्रमागत)	६००	९



सि.नं.	क्षेत्र	उपक्षेत्र	स्रोत	खर्च केन्द्र	योजना तथा कार्यक्रम	बजेट	वडा
१६	पूर्वाधार विकास	स्थानीय पूर्वाधार (सम्पदा संरक्षण)	आन्तरिक	केन्द्र	लक्ष्य चैत्य (लुचिघः) गुठी संरक्षण	५००	९
१७	पूर्वाधार विकास	सडक तथा यातायात	आन्तरिक	केन्द्र	क्वय्लाछिमा ढल मर्मत तथा ब्लक छापने	७००	९
१८	पूर्वाधार विकास	शहरी विकास	आन्तरिक	केन्द्र	बालकुमारी मसानघाट पुनःनिर्माण	१०००	९
१९	पूर्वाधार विकास	शहरी विकास	आन्तरिक	केन्द्र	सडक बत्ती जडान तथा व्यवस्थापन	५००	९
२०	पूर्वाधार विकास	शहरी विकास	आन्तरिक	केन्द्र	सडक बत्ती तथा CCTV मर्मत गर्न	५००	९
२१	आर्थिक विकास	संस्कृति तथा पर्यटन प्रवर्द्धन	आन्तरिक	केन्द्र	का: मंका अक्षय कोष स्थापना	५००	९
२२	आर्थिक विकास	संस्कृति तथा पर्यटन प्रवर्द्धन	आन्तरिक	केन्द्र	अमूर्त सम्पदा संरक्षण	१५००	९
२३	आर्थिक विकास	संस्कृति तथा पर्यटन प्रवर्द्धन	आन्तरिक	केन्द्र	ज्यापु समाजसँगको सहकार्य	८००	९
२४	सामाजिक विकास	स्वास्थ्य तथा पोषण	आन्तरिक	केन्द्र	स्वास्थ्य कार्यक्रम	४००	९
२५	सामाजिक विकास	स्वास्थ्य तथा पोषण	आन्तरिक	केन्द्र	स्वास्थ्य क्लिनिक सञ्चालन	८००	९
२६	सामाजिक विकास	स्वास्थ्य तथा पोषण	आन्तरिक	केन्द्र	वडाबासीलाई रक्तसेवा व्यवस्थापन	२००	९
२७	सामाजिक विकास	स्वास्थ्य तथा पोषण	आन्तरिक	केन्द्र	स्वास्थ्य स्वयंसेविकाको क्षमता अभिवृद्धि कार्यक्रम	३००	९
२८	सामाजिक विकास	शिक्षा	आन्तरिक	केन्द्र	श्री श्रमिक शान्ति मा.वि. च्यासल व्यवस्थापन	५००	९
२९	सामाजिक विकास	शिक्षा	आन्तरिक	केन्द्र	श्री श्रमिक शान्ति मा.वि. अक्षय कोष स्थापना	१००	९
३०	सामाजिक विकास	शिक्षा	आन्तरिक	केन्द्र	श्री ललित कल्याण केन्द्र आ.वि. च्यासल व्यवस्थापन	४००	९
३१	सामाजिक विकास	शिक्षा	आन्तरिक	केन्द्र	श्री श्रमिक शान्ति कलेजको लागि	५००	९
३२	सामाजिक विकास	युवा तथा खेलकुद	आन्तरिक	केन्द्र	युवा तथा खेलकुद कार्यक्रम	२०००	९
३३	सामाजिक विकास	युवा तथा खेलकुद	आन्तरिक	केन्द्र	युवा लक्षित रोजगारमूलक तालिम	५००	९
३४	सामाजिक विकास	महिला, बालबालिका तथा समाज कल्याण	आन्तरिक	केन्द्र	ज्येष्ठ नागरिक सम्मान	५००	९

सि.नं.	क्षेत्र	उपक्षेत्र	स्रोत	खर्च केन्द्र	योजना तथा कार्यक्रम	बजेट	वडा
३५	सामाजिक विकास	महिला, बालबालिका तथा समाज कल्याण	आन्तरिक	केन्द्र	महिला/बालबालिका/अपाङ्गता/लैङ्गिक लक्षित कार्यक्रम	१५००	९
३६	वन तथा वातावरण	विपद् जोखिम न्यूनिकरण	आन्तरिक	केन्द्र	विपद् व्यवस्थापन कोष	१००	९
३७	वन तथा वातावरण	वातावरण संरक्षण	आन्तरिक	केन्द्र	वातावरण सुधार कार्यक्रम	३००	९
३८	पूर्वाधार विकास	पार्क तथा हरियाली प्रवर्द्धन	आन्तरिक	केन्द्र	शंखमुल पार्क व्यवस्थापन	४००	९
३९	सुशासन तथा अन्य	संस्थागत क्षमता विकास	आन्तरिक	केन्द्र	सूचना तथा सञ्चार	७००	९
४०	पूर्वाधार विकास	स्थानीय पूर्वाधार	आन्तरिक	केन्द्र	भैपरी	१६००	९
४१	पूर्वाधार विकास	स्थानीय पूर्वाधार	आन्तरिक	केन्द्र	मर्मत	१२००	९
<b>वडा नं. ९ को वडास्तरीय बजेट जम्मा</b>						<b>३,२५,००</b>	

**ललितपुर महानगरपालिका**  
**वडा नं. १० को वार्षिक कार्यक्रम**

रु. हजारमा

सि.नं.	क्षेत्र	उपक्षेत्र	स्रोत	खर्च केन्द्र	योजना तथा कार्यक्रम	बजेट	वडा
१	पूर्वाधार विकास	सडक तथा यातायात	आन्तरिक	केन्द्र	शेर क्याम्पको बाटोमा ढल व्यवस्थापन तथा ब्लक छापने	१३००	१०
२	पूर्वाधार विकास	सडक तथा यातायात	आन्तरिक	केन्द्र	श्री प्रगति स्कुलदेखि कानदेवतास्थान गल्लीमा ब्लक छापने	३२००	१०
३	पूर्वाधार विकास	सडक तथा यातायात	आन्तरिक	केन्द्र	ज्वागल मधु मार्ग ठुलो पसल गल्लीमा ब्लक छापने	११००	१०
४	पूर्वाधार विकास	सडक तथा यातायात	आन्तरिक	केन्द्र	डाइमण्ड मार्ग कुमारी मन्दिरदेखि ब्लक छापने	१०००	१०
५	पूर्वाधार विकास	सडक तथा यातायात	आन्तरिक	केन्द्र	कान देवतास्थान मार्ग सुनिल राणाको घर अगाडि ब्लक	७००	१०
६	पूर्वाधार विकास	शहरी विकास	आन्तरिक	केन्द्र	लामपाटिमा शौचालय निर्माण	८००	१०
७	पूर्वाधार विकास	सडक तथा यातायात	आन्तरिक	केन्द्र	ज्वागल भित्रि बाटोमा ब्लक छापने र मर्मत	७००	१०
८	वन तथा वातावरण	पार्क तथा हरियाली प्रवर्द्धन	आन्तरिक	केन्द्र	सार्वजनिक स्थल, पार्क तथा बाल उद्यान विस्तार तथा सौन्दर्यकरण	६००	१०
९	पूर्वाधार विकास	स्थानीय पूर्वाधार	आन्तरिक	केन्द्र	तरकारी बजारमा रेलिड, कुमारी मन्दिरमा गेट र हनुमान पार्कमा मुर्ति तथा रेलिड निर्माण	९००	१०
१०	सामाजिक विकास	महिला, बालबालिका तथा समाज कल्याण	आन्तरिक	केन्द्र	ज्येष्ठ नागरिक दिवा सेवा केन्द्र स्थल विस्तार तथा सामग्री खरिद	१०००	१०
११	पूर्वाधार विकास	शहरी विकास	आन्तरिक	केन्द्र	CCTV मर्मत/AMC	१५०	१०
१२	पूर्वाधार विकास	शहरी विकास	आन्तरिक	केन्द्र	CCTV जडान तथा मर्मत	७००	१०

सि.नं.	क्षेत्र	उपक्षेत्र	स्रोत	खर्च केन्द्र	योजना तथा कार्यक्रम	बजेट	वडा
१३	पूर्वाधार विकास	शहरी विकास	आन्तरिक	केन्द्र	बत्ती जडान र मर्मत	६००	१०
१४	सामाजिक विकास	महिला, बालबालिका तथा समाज कल्याण	आन्तरिक	केन्द्र	अपाङ्गता भएका व्यक्तिहरुका लागि लक्षित कार्यक्रम	१००	१०
१५	सामाजिक विकास	युवा तथा खेलकुद	आन्तरिक	केन्द्र	युवा लक्षित कार्यक्रम	३००	१०
१६	सामाजिक विकास	महिला, बालबालिका तथा समाज कल्याण	आन्तरिक	केन्द्र	बालबालिका तथा बाल क्लब लक्षित कार्यक्रम	३००	१०
१७	सामाजिक विकास	महिला, बालबालिका तथा समाज कल्याण	आन्तरिक	केन्द्र	वडामा क्रियाशील महिला समूहको लागि महिला विकास कार्यक्रम	५००	१०
१८	सुशासन तथा अन्य	संस्थागत क्षमता विकास	आन्तरिक	केन्द्र	बच्चा जन्मेको ३५ दिन भित्र जन्मदर्ता गरे सुत्केरी खर्च	१००	१०
१९	सुशासन तथा अन्य	संस्थागत क्षमता विकास	आन्तरिक	केन्द्र	मृत्यु भएको ३५ दिन भित्र मृत्यु दर्ता गराउने परिवारलाई किरिया खर्च दिने कार्यक्रम	१००	१०
२०	सामाजिक विकास	महिला, बालबालिका तथा समाज कल्याण	आन्तरिक	केन्द्र	ज्येष्ठ नागरिक सम्मान कार्यक्रम	५००	१०
२१	सुशासन तथा अन्य	संस्थागत क्षमता विकास	आन्तरिक	केन्द्र	पञ्जिकरण तथा फाइलिड व्यवस्थापन	१००	१०
२२	आर्थिक विकास	संस्कृति तथा पर्यटन प्रवर्द्धन	आन्तरिक	केन्द्र	न्हू दँया भिन्तुना कार्यक्रम	२५०	१०
२३	सामाजिक विकास	महिला, बालबालिका तथा समाज कल्याण	आन्तरिक	केन्द्र	महिलाहरुको लागि तीज तथा नारी दिवस कार्यक्रम	२५०	१०
२४	सुशासन तथा अन्य	संस्थागत क्षमता विकास	आन्तरिक	केन्द्र	सूचना, सञ्चार तथा विज्ञापन	१५०	१०
२५	सामाजिक विकास	शिक्षा	आन्तरिक	केन्द्र	प्रधानाध्यापक तथा सह प्रधानाध्यापक भत्ता	३०	१०
२६	सामाजिक विकास	शिक्षा	आन्तरिक	केन्द्र	वडा शिक्षा समिति सञ्चालन	५०	१०
२७	सामाजिक विकास	शिक्षा	आन्तरिक	केन्द्र	शिक्षक तालिम कार्यक्रम	१००	१०
२८	सामाजिक विकास	शिक्षा	आन्तरिक	केन्द्र	जेहेन्दार र विपन्न विद्यार्थी छात्रवृत्ति कार्यक्रम	१५०	१०
२९	सामाजिक विकास	शिक्षा	आन्तरिक	केन्द्र	विद्यालय शिक्षा संगै सिप कार्यक्रम	५००	१०

सि.नं.	क्षेत्र	उपक्षेत्र	स्रोत	खर्च केन्द्र	योजना तथा कार्यक्रम	बजेट	वडा
३०	सामाजिक विकास	युवा तथा खेलकुद	आन्तरिक	केन्द्र	खेलकुद विकास कार्यक्रम	१०००	१०
३१	सामाजिक विकास	स्वास्थ्य तथा पोषण	आन्तरिक	केन्द्र	आधारभूत स्वास्थ्य केन्द्र औषधि तथा सामग्री खरिद	८००	१०
३२	सामाजिक विकास	स्वास्थ्य तथा पोषण	आन्तरिक	केन्द्र	वडा स्वास्थ्य कार्यान्वयन समिति सञ्चालन	३००	१०
३३	सामाजिक विकास	स्वास्थ्य तथा पोषण	आन्तरिक	केन्द्र	निःशुल्क रगतका लागि रेडक्रससँगको साझेदारी कार्यक्रम	१००	१०
३४	वन तथा वातावरण	विपद् जोखिम न्यूनिकरण	आन्तरिक	केन्द्र	विपद् व्यवस्थापन कोष	१००	१०
३५	वन तथा वातावरण	विपद् जोखिम न्यूनिकरण	आन्तरिक	केन्द्र	विपद् व्यवस्थापन सामग्री खरिद	४००	१०
३६	सामाजिक विकास	स्वास्थ्य तथा पोषण	आन्तरिक	केन्द्र	डाक्टर, ल्याब टेक्निसियन पारिश्रमिक	४५०	१०
३७	वन तथा वातावरण	फोहरमैला व्यवस्थापन	आन्तरिक	केन्द्र	सरसफाईकर्मी र इलेक्ट्रिसियनको पारिश्रमिक	१०००	१०
३८	वन तथा वातावरण	फोहरमैला व्यवस्थापन	आन्तरिक	केन्द्र	सरसफाई सामग्री खरिद	२००	१०
३९	आर्थिक विकास	उद्योग तथा वाणिज्य र रोजगार	आन्तरिक	केन्द्र	बजार अनुगमन कार्यक्रम	१००	१०
४०	पूर्वाधार विकास	पार्क तथा हरियाली प्रवर्द्धन	आन्तरिक	केन्द्र	सडक किनारा र पार्कहरुमा कुर्सि व्यवस्थापन	३००	१०
४१	सुशासन तथा अन्य	संस्थागत क्षमता विकास	आन्तरिक	केन्द्र	कार्यालयको लागि दुई पाङ्ग्रे सवारी खरिद	४००	१०
४२	सुशासन तथा अन्य	संस्थागत क्षमता विकास	आन्तरिक	केन्द्र	वडाका जनप्रतिनिधि, स्वस्थाकर्मी तथा कर्मचारीहरुलाई क्षमता अभिवृद्धि कार्यक्रम	५००	१०
४३	सामाजिक विकास	महिला, बालबालिका तथा समाज कल्याण	आन्तरिक	केन्द्र	दलित र जनजाति लक्षित कार्यक्रम	१००	१०
४४	आर्थिक विकास	संस्कृति तथा पर्यटन प्रवर्द्धन	आन्तरिक	केन्द्र	परम्परागत कला संस्कृति बाजागाजाको प्रशिक्षण र संरक्षण	१००	१०
४५	सामाजिक विकास	स्वास्थ्य तथा पोषण	आन्तरिक	केन्द्र	शारीरिक अभ्यास र योग शिविर सञ्चालन	४००	१०
४६	सुशासन तथा अन्य	संस्थागत क्षमता विकास	आन्तरिक	केन्द्र	सवारी साधन इन्धन तथा मर्मत	२००	१०
४७	वन तथा वातावरण	विपद् जोखिम न्यूनिकरण	आन्तरिक	केन्द्र	Fire Extinguisher Installation & Re-filling	१००	१०

सि.नं.	क्षेत्र	उपक्षेत्र	स्रोत	खर्च केन्द्र	योजना तथा कार्यक्रम	बजेट	वडा
४८	सुशासन तथा अन्य	संस्थागत क्षमता विकास	आन्तरिक	केन्द्र	वडा कार्यालयका लागि फर्निचर र मेशिनरी सामग्री खरिद	३००	१०
४९	सुशासन तथा अन्य	संस्थागत क्षमता विकास	आन्तरिक	केन्द्र	भित्तिपात्रो तथा डायरी प्रकाशन	२००	१०
५०	सुशासन तथा अन्य	स्थानीय योजना तथा तथ्याङ्क	आन्तरिक	केन्द्र	वडा भेला तथा प्रगति समीक्षा कार्यक्रम	२००	१०
५१	सुशासन तथा अन्य	संस्थागत क्षमता विकास	आन्तरिक	केन्द्र	Digital Content बनाउने	३५०	१०
५२	पूर्वाधार विकास	स्थानीय पूर्वाधार	आन्तरिक	केन्द्र	भैपरी	१३७०	१०
५३	पूर्वाधार विकास	स्थानीय पूर्वाधार	आन्तरिक	केन्द्र	मर्मत	२३००	१०
<b>वडा नं. १० को वडास्तरीय बजेट जम्मा</b>						<b>२,७५,००</b>	

**ललितपुर महानगरपालिका**  
**वडा नं. ११ को वार्षिक कार्यक्रम**

रु. हजारमा

सि.नं.	क्षेत्र	उपक्षेत्र	स्रोत	खर्च केन्द्र	योजना तथा कार्यक्रम	बजेट	वडा
१	पूर्वाधार विकास	स्थानीय पूर्वाधार (सम्पदा संरक्षण)	आन्तरिक	केन्द्र	तः ननि मंकाछे भवन निर्माण	४५००	११
२	पूर्वाधार विकास	स्थानीय पूर्वाधार (सम्पदा संरक्षण)	आन्तरिक	केन्द्र	मणिडो तलाछेको कूल देवता मन्दिर पुनःनिर्माण	५००	११
३	पूर्वाधार विकास	सडक तथा यातायात	आन्तरिक	केन्द्र	खटल चाकुपाट जुजुभाई घर जाने बाटो निर्माण	२५००	११
४	पूर्वाधार विकास	स्थानीय पूर्वाधार (सम्पदा संरक्षण)	आन्तरिक	केन्द्र	चाकुपाट खड्गी कूल देवता मन्दिर	२००	११
५	पूर्वाधार विकास	स्थानीय पूर्वाधार (सम्पदा संरक्षण)	आन्तरिक	केन्द्र	वडाका विभिन्न सम्पदा संरक्षण	१०००	११
६	पूर्वाधार विकास	शहरी विकास	आन्तरिक	केन्द्र	वडा क्षेत्र भित्र सडक बत्ती व्यवस्थापन	५००	११
७	पूर्वाधार विकास	शहरी विकास	आन्तरिक	केन्द्र	वडा क्षेत्र भित्र CCTV जडान तथा मर्मत	१०००	११
८	पूर्वाधार विकास	सडक तथा यातायात	आन्तरिक	केन्द्र	श्री कुम्भेश्वर टेक्नीकल स्कुलको पूर्व गंगारामको घरदेखि रत्नलालको घरसम्म ब्लक छान्ने	१०००	११
९	पूर्वाधार विकास	शहरी विकास	आन्तरिक	केन्द्र	ढकादह टोलमा गेट निर्माण, फुल, गमला तथा सडक बत्ती	३००	११
१०	सामाजिक विकास	युवा तथा खेलकुद	आन्तरिक	केन्द्र	युवा लक्षित कार्यक्रम	५००	११
११	सामाजिक विकास	स्वास्थ्य तथा पोषण	आन्तरिक	केन्द्र	व्यायाम सामाग्री खरिद तथा व्यवस्थापन	२०००	११
१२	सुशासन तथा अन्य	संस्थागत क्षमता विकास	आन्तरिक	केन्द्र	वडा कार्यालय व्यवस्थापन	३००	११
१३	वन तथा वातावरण	फोहरमैला व्यवस्थापन	आन्तरिक	केन्द्र	वडा कार्यालय सरसफाई, कर्मचारी ज्याला तथा सरसफाई सामाग्री खरिद	२५०	११
१४	सुशासन तथा अन्य	संस्थागत क्षमता विकास	आन्तरिक	केन्द्र	सूचना, सञ्चार तथा विज्ञापन	१००	११
१५	आर्थिक विकास	संस्कृति तथा पर्यटन प्रवर्द्धन	आन्तरिक	केन्द्र	कात्तिक सेवा पर्व	३००	११

सि.नं.	क्षेत्र	उपक्षेत्र	स्रोत	खर्च केन्द्र	योजना तथा कार्यक्रम	बजेट	वडा
१६	आर्थिक विकास	संस्कृति तथा पर्यटन प्रवर्द्धन	आन्तरिक	केन्द्र	नर्सिङ जात्रा अक्षय कोष स्थापना	९००	११
१७	आर्थिक विकास	संस्कृति तथा पर्यटन प्रवर्द्धन	आन्तरिक	केन्द्र	श्री स्वयम्भु (महाचैत्य) फर्किवाता पूजा अक्षय कोष	४००	११
१८	सुशासन तथा अन्य	संस्थागत क्षमता विकास	आन्तरिक	केन्द्र	जनप्रतिनिधि एवम् कर्मचारीको क्षमता विकास	५००	११
१९	सामाजिक विकास	युवा तथा खेलकुद	आन्तरिक	केन्द्र	स्व. पुष्पलाल स्मृति Table Tennis प्रतियोगिता	५००	११
२०	सामाजिक विकास	महिला, बालबालिका तथा समाज कल्याण	आन्तरिक	केन्द्र	यम्पी मां पुचःलाई उद्घोषण तथा व्यक्तित्व विकास तालिम \	२००	११
२१	सामाजिक विकास	शिक्षा	आन्तरिक	केन्द्र	सामुदायिक विद्यालयका प्रधानाध्यापक बैठक भत्ता	९०	११
२२	सामाजिक विकास	महिला, बालबालिका तथा समाज कल्याण	आन्तरिक	केन्द्र	ज्येष्ठ नागरिक सम्मान कार्यक्रम	४००	११
२३	सामाजिक विकास	महिला, बालबालिका तथा समाज कल्याण	आन्तरिक	केन्द्र	एकल महिला अभिमुखिकरण कार्यक्रम	२५०	११
२४	सामाजिक विकास	महिला, बालबालिका तथा समाज कल्याण	आन्तरिक	केन्द्र	लक्षित महिला व्यक्तित्व विकास	३५०	११
२५	आर्थिक विकास	उद्योग तथा वाणिज्य र रोजगार	आन्तरिक	केन्द्र	बजार व्यवस्थापन र सहजीकरण कार्यक्रम	३००	११
२६	सामाजिक विकास	स्वास्थ्य तथा पोषण	आन्तरिक	केन्द्र	स्वास्थ्य शिविर कार्यक्रम	२००	११
२७	सामाजिक विकास	शिक्षा	आन्तरिक	केन्द्र	हाजिर जवाफ प्रतियोगिता	१००	११
२८	सामाजिक विकास	शिक्षा	आन्तरिक	केन्द्र	चित्रकला प्रशिक्षण तथा प्रतियोगिता	१००	११
२९	सामाजिक विकास	शिक्षा	आन्तरिक	केन्द्र	SEE तयारी कक्षा सञ्चालन	२५०	११
३०	सामाजिक विकास	शिक्षा	आन्तरिक	केन्द्र	SEE सम्मान तथा पुरस्कार वितरण	२००	११
३१	आर्थिक विकास	उद्योग तथा वाणिज्य र रोजगार	आन्तरिक	केन्द्र	Graphics Design तालिम कार्यक्रम	२००	११
३२	सामाजिक विकास	शिक्षा	आन्तरिक	केन्द्र	Montessori तालिम	२००	११
३३	सामाजिक विकास	शिक्षा	आन्तरिक	केन्द्र	वडा भित्रका जेहेन्दार विद्यार्थीलाई कापी, कलम वितरण	६०	११



सि.नं.	क्षेत्र	उपक्षेत्र	स्रोत	खर्च केन्द्र	योजना तथा कार्यक्रम	बजेट	वडा
३४	सामाजिक विकास	शिक्षा	आन्तरिक	केन्द्र	सामुदायिक विद्यालयका लागि शैक्षिक तथा अन्य सामग्री खरिद	१५००	११
३५	सामाजिक विकास	शिक्षा	आन्तरिक	केन्द्र	बालबालिकालाई १ महिने रञ्जना तथा प्रचलित लिपि प्रशिक्षण कार्यक्रम	२००	११
३६	आर्थिक विकास	संस्कृति तथा पर्यटन प्रवर्द्धन	आन्तरिक	केन्द्र	३ महिने वाद्यवादन प्रशिक्षण कार्यक्रम	२५०	११
३७	आर्थिक विकास	संस्कृति तथा पर्यटन प्रवर्द्धन	आन्तरिक	केन्द्र	१ महिने सांस्कृतिक नृत्य प्रशिक्षण	१००	११
३८	सामाजिक विकास	महिला, बालबालिका तथा समाज कल्याण	आन्तरिक	केन्द्र	आत्मरक्षा सम्बन्धी २ दिने तालिम	५०	११
३९	सामाजिक विकास	युवा तथा खेलकुद	आन्तरिक	केन्द्र	Futsal Training तथा प्रतियोगिता	२००	११
४०	सामाजिक विकास	महिला, बालबालिका तथा समाज कल्याण	आन्तरिक	केन्द्र	शारीरिक अशक्त भएका बालबालिका र व्यक्तिहरुलाई सम्मान तथा सामग्री वितरण	२५०	११
४१	सामाजिक विकास	महिला, बालबालिका तथा समाज कल्याण	आन्तरिक	केन्द्र	विविध सामाजिक कार्यक्रम	५०	११
४२	सामाजिक विकास	युवा तथा खेलकुद	आन्तरिक	केन्द्र	वडास्तरीय Futsal प्रतियोगिता	३००	११
४३	सामाजिक विकास	युवा तथा खेलकुद	आन्तरिक	केन्द्र	खेलकुद सामग्री खरिद	६००	११
४४	सामाजिक विकास	युवा तथा खेलकुद	आन्तरिक	केन्द्र	वडास्तरीय Badminton प्रतियोगिता	२००	११
४५	पूर्वाधार विकास	स्थानीय पूर्वाधार	आन्तरिक	केन्द्र	भैपरी	१३७५	११
४६	पूर्वाधार विकास	स्थानीय पूर्वाधार	आन्तरिक	केन्द्र	मर्मत	२२७५	११
<b>वडा नं. ११ को वडास्तरीय बजेट जम्मा</b>						<b>२,७५,००</b>	

ललितपुर महानगरपालिका  
वडा नं. १२ को वार्षिक कार्यक्रम

रु. हजारमा

सि.नं.	क्षेत्र	उपक्षेत्र	स्रोत	खर्च केन्द्र	योजना तथा कार्यक्रम	बजेट	वडा
१	पूर्वाधार विकास	स्थानीय पूर्वाधार (सम्पदा संरक्षण)	आन्तरिक	केन्द्र	हनुमान स्थानमा रहेको शिव, महाकाली, भगवती, गणेश मन्दिर जिर्णोद्धार गरी मन्दिरको छाना तामा/पित्तलबाट छाउने	१५००	१२
२	पूर्वाधार विकास	स्थानीय पूर्वाधार (सम्पदा संरक्षण)	आन्तरिक	केन्द्र	तुम्बहाल टोल श्री गजेन्द्र मोक्ष नारायण मन्दिरको बुट्टेदार खम्बा बनाउने	१००	१२
३	पूर्वाधार विकास	शहरी विकास	आन्तरिक	केन्द्र	विभिन्न टोल गल्लीहरूमा आवश्यक स्मार्ट बत्ती जडान तथा व्यवस्थापन	१२००	१२
४	पूर्वाधार विकास	शहरी विकास	आन्तरिक	केन्द्र	वडाको विभिन्न स्थानमा CCTV जडान तथा मर्मत	२०००	१२
५	पूर्वाधार विकास	स्थानीय पूर्वाधार (सम्पदा संरक्षण)	आन्तरिक	केन्द्र	टंगल ज्येष्ठवर्ण महाविहार सुधार समिति नयाँ निर्माण भएको फल्चामा तामाको छाना छाउने	१२००	१२
६	वन तथा वातावरण	फोहरमैला व्यवस्थापन	आन्तरिक	केन्द्र	मिडाट अस्पताल अगाडिको आइल्याण्ड, प्रयागपोखरीको आइल्याण्ड तथा मठ मन्दिरमा सरसफाई गर्न सफाई कामदार व्यवस्थापन समेत	१०००	१२
७	पूर्वाधार विकास	सडक तथा यातायात	आन्तरिक	केन्द्र	सडक पेटी निर्माण	२०००	१२
८	पूर्वाधार विकास	स्थानीय पूर्वाधार (सम्पदा संरक्षण)	आन्तरिक	केन्द्र	चा:वहा मंकाखल मत्या घ: जिर्णोद्धार तथा वरिपरि पेटीमा तेतीया इट्टा छाप्ने	९००	१२
९	पूर्वाधार विकास	सडक तथा यातायात	आन्तरिक	केन्द्र	वडाका विभिन्न स्थानमा दुर्घटना कम गर्न Speed Breaker जडान	५००	१२
१०	पूर्वाधार विकास	सडक तथा यातायात	आन्तरिक	केन्द्र	वडाका विभिन्न स्थानमा Convex Mirror जडान	२००	१२

सि.नं.	क्षेत्र	उपक्षेत्र	स्रोत	खर्च केन्द्र	योजना तथा कार्यक्रम	बजेट	वडा
११	पूर्वाधार विकास	पार्क तथा हरियाली प्रवर्द्धन	आन्तरिक	केन्द्र	हौगल मन्दिर पछाडि पार्क निर्माण	१००	१२
१२	पूर्वाधार विकास	शहरी विकास	आन्तरिक	केन्द्र	बटुक भैरव अगाडिको क्षेत्रमा ढलान गरी ढुङ्गा छाप्ने, चौतारा निर्माण	१२००	१२
१३	पूर्वाधार विकास	स्थानीय पूर्वाधार (सम्पदा संरक्षण)	आन्तरिक	केन्द्र	चोछैँ मंका खलः आवा चपा भवन निर्माण पूर्णता	१०००	१२
१४	आर्थिक विकास	स्थानीय पूर्वाधार (सम्पदा संरक्षण)	आन्तरिक	केन्द्र	भिन्धः लाछि चपा भान्छा तथा चिम्नी निर्माण	१५००	१२
१५	पूर्वाधार विकास	स्थानीय पूर्वाधार (सम्पदा संरक्षण)	आन्तरिक	केन्द्र	हःखा लगायत विभिन्न चारवटा चोकमा ढुङ्गा छाप्ने	७००	१२
१६	सामाजिक विकास	शिक्षा	आन्तरिक	केन्द्र	परियत्ति शिक्षाको लागि धम्म कक्षा संघ, हखा	२००	१२
१७	सामाजिक विकास	शिक्षा	आन्तरिक	केन्द्र	अष्ट सहमार्गतन परियत्ति केन्द्र, प्रयाग पोखरी	१५०	१२
१८	सामाजिक विकास	शिक्षा	आन्तरिक	केन्द्र	श्री मिननाथ आदर्श शिक्षा सदन आ. वि., टंगल १ जना शिक्षक सहित व्यवस्थापन	५००	१२
१९	आर्थिक विकास	उद्योग तथा वाणिज्य र रोजगार	आन्तरिक	केन्द्र	आवा तालिम, झिङ्गटीको छाना छाउने	२००	१२
२०	सामाजिक विकास	शिक्षा	आन्तरिक	केन्द्र	श्री शाक्य सिंह परियत्ति तथा प्रौढ शिक्षालय, थैना	२००	१२
२१	सामाजिक विकास	शिक्षा	आन्तरिक	केन्द्र	श्री आदर्श कन्या निकेतन मा. वि. व्यवस्थापन १ जना प्र.अ.र १ जना स.प्र.अ. को भत्ता १ जना क.टे. समेत र अन्य व्यवस्थापन	६००	१२
२२	सामाजिक विकास	शिक्षा	आन्तरिक	केन्द्र	श्री आदर्श कन्या क्याम्पस व्यवस्थापन सहयोग	२००	१२
२३	सामाजिक विकास	शिक्षा	आन्तरिक	केन्द्र	श्री नवज्योती पुस्तकालय वल्खु चिःवहा	१००	१२
२४	सामाजिक विकास	युवा तथा खेलकुद	आन्तरिक	केन्द्र	युवा तथा खेलकुद विभिन्न खेल र खेलाडी प्रोत्साहन	१०००	१२
२५	सामाजिक विकास	महिला, बालबालिका तथा समाज कल्याण	आन्तरिक	केन्द्र	महिला बालबालिका सम्बन्धी विभिन्न कार्यक्रम	१०००	१२

सि.नं.	क्षेत्र	उपक्षेत्र	स्रोत	खर्च केन्द्र	योजना तथा कार्यक्रम	बजेट	वडा
२६	सामाजिक विकास	महिला, बालबालिका तथा समाज कल्याण	आन्तरिक	केन्द्र	ज्येष्ठ नागरिक एकल महिला सम्मान तथा पोषण	७००	१२
२७	सामाजिक विकास	महिला, बालबालिका तथा समाज कल्याण	आन्तरिक	केन्द्र	ज्येष्ठ नागरिक Day Care व्यवस्थापन	५००	१२
२८	सामाजिक विकास	स्वास्थ्य तथा पोषण	आन्तरिक	केन्द्र	एक घर एक परिवार स्वास्थ्य विमा (२०% बराबर)	२०००	१२
२९	सामाजिक विकास	स्वास्थ्य तथा पोषण	आन्तरिक	केन्द्र	वडा स्वास्थ्यमा Lab. सञ्चालन गर्न	१०००	१२
३०	सामाजिक विकास	स्वास्थ्य तथा पोषण	आन्तरिक	केन्द्र	वडा परिवार THP क्षमता अभिमुखिकरण कार्यक्रम	१०००	१२
३१	सामाजिक विकास	स्वास्थ्य तथा पोषण	आन्तरिक	केन्द्र	वडाका विभिन्न स्थानमा स्वास्थ्य शिविर सञ्चालन	५००	१२
३२	सामाजिक विकास	युवा तथा खेलकुद	आन्तरिक	केन्द्र	युवाहरुलाई क्षमता अभिवृद्धि कार्यक्रम तथा Tourist Guide र भाषा प्रशिक्षण	५००	१२
३३	आर्थिक विकास	संस्कृति तथा पर्यटन प्रवर्द्धन	आन्तरिक	केन्द्र	पर्यटन विकासका लागि Tourist Guide तथा Language Training	५००	१२
३४	सामाजिक विकास	स्वास्थ्य तथा पोषण	आन्तरिक	केन्द्र	Lab In the Bag २ थान खरिद	७५०	१२
३५	आर्थिक विकास	संस्कृति तथा पर्यटन प्रवर्द्धन	आन्तरिक	केन्द्र	मूर्त अमूर्त सम्पदा मतया जात्रा बसुन्धारा जात्रा बाजागाजा प्रशिक्षण र संस्कृति संरक्षण	२५००	१२
३६	वन तथा वातावरण	विपद् जोखिम न्यूनिकरण	आन्तरिक	केन्द्र	विपद् व्यवस्थापन कोष	१००	१२
३७	वन तथा वातावरण	विपद् जोखिम न्यूनिकरण	आन्तरिक	केन्द्र	विपद् व्यवस्थापन Fire Extinguisher/Fire Hydrant खरिद तथा व्यवस्थापन	१०००	१२
३८	वन तथा वातावरण	फोहोरमैला व्यवस्थापन	आन्तरिक	केन्द्र	एक घर एक गमला र फोहोरमैला व्यवस्थापन गर्न १ जना कुचिकार र १ जना माली	७००	१२
३९	वन तथा वातावरण	फोहोरमैला व्यवस्थापन	आन्तरिक	केन्द्र	फोहोरमैला व्यवस्थापन तथा सरसफाई १ जना ड्राइभर र १ जना सफाईकर्मी	७००	१२

सि.नं.	क्षेत्र	उपक्षेत्र	स्रोत	खर्च केन्द्र	योजना तथा कार्यक्रम	बजेट	वडा
४०	वन तथा वातावरण	फोहरमैला व्यवस्थापन	आन्तरिक	केन्द्र	वडा कार्यालयको लागि एक जना कुचिकार लागि ज्याला	२००	१२
४१	वन तथा वातावरण	विपद् जोखिम न्यूनिकरण	आन्तरिक	केन्द्र	विपद् र भैपरी आउने महामारी सम्बन्धी तालिम	४००	१२
४२	आर्थिक विकास	कृषि विकास	आन्तरिक	केन्द्र	कौसी खेतीको लागि तालिम र सामान वितरण	३००	१२
४३	आर्थिक विकास	उद्योग तथा वाणिज्य र रोजगार	आन्तरिक	केन्द्र	लगनखेल देखि मंगलबजार लगायत वडाका विभिन्न स्थानमा बजार व्यवस्थापन	८००	१२
४४	आर्थिक विकास	उद्योग तथा वाणिज्य र रोजगार	आन्तरिक	केन्द्र	बजार अनुगमन तथा कर अभिमुखिकरण कार्यक्रम	२००	१२
४५	सुशासन तथा अन्य	संस्थागत क्षमता विकास	आन्तरिक	केन्द्र	वडा परिवार क्षमता अभिवृद्धि र समीक्षा कार्यक्रम	५००	१२
४६	सुशासन तथा अन्य	संस्थागत क्षमता विकास	आन्तरिक	केन्द्र	Digital नागरिक वडापत्र खरिद तथा व्यवस्थापन	५००	१२
४७	सामाजिक विकास	स्वास्थ्य तथा पोषण	आन्तरिक	केन्द्र	योग शिविर सञ्चालन हौगललाई एक लाख र अन्य विभिन्न स्थानमा समेत	३००	१२
४८	सुशासन तथा अन्य	स्थानीय योजना तथा तथ्याङ्क	आन्तरिक	केन्द्र	वडा भेला	४००	१२
४९	सुशासन तथा अन्य	संस्थागत क्षमता विकास	आन्तरिक	केन्द्र	वडा दर्ता चलानी सफ्टवेयर व्यवस्थापन	५००	१२
५०	आर्थिक विकास	संस्कृति तथा पर्यटन प्रवर्द्धन	आन्तरिक	केन्द्र	अक्षय कोष टोल गुठि जात्रा सम्पदा संरक्षण	१५००	१२
५१	सुशासन तथा अन्य	संस्थागत क्षमता विकास	आन्तरिक	केन्द्र	सूचना तथा विज्ञापन	२००	१२
५२	पूर्वाधार विकास	स्थानीय पूर्वाधार	आन्तरिक	केन्द्र	भैपरी	२५००	१२
<b>वडा नं. १२ को वडास्तरीय बजेट जम्मा</b>						<b>४,००,००</b>	

**ललितपुर महानगरपालिका**  
**वडा नं. १३ को वार्षिक कार्यक्रम**

रु. हजारमा

सि.नं.	क्षेत्र	उपक्षेत्र	स्रोत	खर्च केन्द्र	योजना तथा कार्यक्रम	बजेट	वडा
१	पूर्वाधार विकास	स्थानीय पूर्वाधार (भवन निर्माण)	आन्तरिक	केन्द्र	दिव्यनगर, नारी जागृती स्थित किरिया पुत्री भवनमा रंगरोगन	२००	१३
२	पूर्वाधार विकास	सडक तथा यातायात	आन्तरिक	केन्द्र	भनिमण्डल सडक पेटीमा ब्लक छापने	१८००	१३
३	पूर्वाधार विकास	सडक तथा यातायात	आन्तरिक	केन्द्र	एक नारायण काफ्लेको घर जाने बाटो ब्लक छापने	१४००	१३
४	पूर्वाधार विकास	सडक तथा यातायात	आन्तरिक	केन्द्र	खड्का टोल जाने बाटो ब्लक छापने	२२००	१३
५	पूर्वाधार विकास	सडक तथा यातायात	आन्तरिक	केन्द्र	सिंचाई अगाडि भैरव कार्कीको घरदेखि ब्लक छापने	१०००	१३
६	पूर्वाधार विकास	सडक तथा यातायात	आन्तरिक	केन्द्र	वडाका विभिन्न स्थानमा ढलान, ब्लक, ढुङ्गा छापने	१५००	१३
७	पूर्वाधार विकास	सडक तथा यातायात	आन्तरिक	केन्द्र	कुसुन्ती मनकामना बोगटी मार्ग ढलान	१०००	१३
८	आर्थिक विकास	कृषि विकास	आन्तरिक	केन्द्र	कृषि बीउ विजन वितरण	२००	१३
९	पूर्वाधार विकास	सडक तथा यातायात	आन्तरिक	केन्द्र	नख्खु बाटो चौडा गरी ढलान	४०००	१३
१०	पूर्वाधार विकास	स्थानीय पूर्वाधार (भवन निर्माण)	आन्तरिक	केन्द्र	सामुदायिक भवन निर्माण	४०००	१३
११	पूर्वाधार विकास	शहरी विकास	आन्तरिक	केन्द्र	वडाका विभिन्न ठाउँहरूमा सडक बत्ती जडान	३००	१३
१२	पूर्वाधार विकास	स्थानीय पूर्वाधार (भवन निर्माण)	आन्तरिक	केन्द्र	मिलिजुली अधुरो किरिया पुत्री भवन निर्माण	५००	१३
१३	पूर्वाधार विकास	स्थानीय पूर्वाधार (भवन निर्माण)	आन्तरिक	केन्द्र	विष्टपाखा अधुरो किरिया पुत्री भवन निर्माण	१०००	१३
१४	सामाजिक विकास	शिक्षा	आन्तरिक	केन्द्र	विद्यालय व्यवस्थापन तथा शिक्षक थप	१६००	१३

सि.नं.	क्षेत्र	उपक्षेत्र	स्रोत	खर्च केन्द्र	योजना तथा कार्यक्रम	बजेट	वडा
१५	सामाजिक विकास	स्वास्थ्य तथा पोषण	आन्तरिक	केन्द्र	स्वास्थ्य सम्बन्धी कार्यक्रम	१०००	१३
१६	सामाजिक विकास	महिला, बालबालिका तथा समाज कल्याण	आन्तरिक	केन्द्र	दलित लक्षित क्षमता अभिवृद्धि कार्यक्रम	३००	१३
१७	सामाजिक विकास	महिला, बालबालिका तथा समाज कल्याण	आन्तरिक	केन्द्र	महिला लक्षित क्षमता अभिवृद्धि कार्यक्रम	१५००	१३
१८	सामाजिक विकास	युवा तथा खेलकुद	आन्तरिक	केन्द्र	खेलकुद सम्बन्धी क्षमता अभिवृद्धि कार्यक्रम	१२००	१३
१९	पूर्वाधार विकास	स्थानीय पूर्वाधार (खानेपानी)	आन्तरिक	केन्द्र	खानेपानी कार्यक्रम	२००	१३
२०	सामाजिक विकास	महिला, बालबालिका तथा समाज कल्याण	आन्तरिक	केन्द्र	बालबालिका, ज्येष्ठ, युवा, अपाङ्ग कार्यक्रम	१०००	१३
२१	वन तथा वातावरण	विपद् जोखिम न्यूनिकरण	आन्तरिक	केन्द्र	विपद् व्यवस्थापन कोष	२००	१३
२२	सुशासन तथा अन्य	संस्थागत क्षमता विकास	आन्तरिक	केन्द्र	जनप्रतिनिधि, कर्मचारी क्षमता अभिवृद्धि कार्यक्रम	४००	१३
२३	पूर्वाधार विकास	शहरी विकास	आन्तरिक	केन्द्र	CCTV जडान तथा मर्मत	१०००	१३
२४	पूर्वाधार विकास	स्थानीय पूर्वाधार	आन्तरिक	केन्द्र	भैपरी	१६२५	१३
२५	पूर्वाधार विकास	स्थानीय पूर्वाधार	आन्तरिक	केन्द्र	मर्मत	३३७५	१३
<b>वडा नं. १३ को वडास्तरीय बजेट जम्मा</b>						<b>३,२५,००</b>	

**ललितपुर महानगरपालिका**  
**वडा नं. १४ को वार्षिक कार्यक्रम**

रु. हजारमा

सि.नं.	क्षेत्र	उपक्षेत्र	स्रोत	खर्च केन्द्र	योजना तथा कार्यक्रम	बजेट	वडा
१	पूर्वाधार विकास	सडक तथा यातायात	आन्तरिक	केन्द्र	रानीबुँ Badminton Court देखि रिजाल चोकहुँदै झुलपाखा जाने बाटो ढलान	२०००	१४
२	पूर्वाधार विकास	सडक तथा यातायात	आन्तरिक	केन्द्र	मिन्टोलमा ब्लक छान्ने कार्य	५००	१४
३	पूर्वाधार विकास	स्थानीय पूर्वाधार	आन्तरिक	केन्द्र	लोहाचोक स्थित फल्चा र सार्वजनिक जग्गाको संरक्षण र चौतारो निर्माण	८००	१४
४	पूर्वाधार विकास	सडक तथा यातायात	आन्तरिक	केन्द्र	जम्बुटोल बाटो स्तरोन्नति	१०००	१४
५	पूर्वाधार विकास	स्थानीय पूर्वाधार (भवन निर्माण)	आन्तरिक	केन्द्र	जुपिटर टोल सुधार समितिको भवन मर्मत	८००	१४
६	पूर्वाधार विकास	सडक तथा यातायात	आन्तरिक	केन्द्र	जुपिटर टोल स्थित बाटो स्तरोन्नति	७००	१४
७	पूर्वाधार विकास	सडक तथा यातायात	आन्तरिक	केन्द्र	शान्तीमार्ग क्षेत्रमा बाटो स्तरोन्नति	१३००	१४
८	पूर्वाधार विकास	सडक तथा यातायात	आन्तरिक	केन्द्र	सुम्नीमा मार्ग संगम चोक र शिवचोक क्षेत्रमा बाटो स्तरोन्नति	१०००	१४
९	पूर्वाधार विकास	सडक तथा यातायात	आन्तरिक	केन्द्र	पवित्र टोल बाटो स्तरोन्नति	७००	१४
१०	पूर्वाधार विकास	सडक तथा यातायात	आन्तरिक	केन्द्र	रमाईलोटार बाटो स्तरोन्नति	१५००	१४
११	पूर्वाधार विकास	सडक तथा यातायात	आन्तरिक	केन्द्र	एकता मार्गमा हाल भएको ढल तथा बाटो स्तरोन्नति	५००	१४
१२	पूर्वाधार विकास	सडक तथा यातायात	आन्तरिक	केन्द्र	तालिछखेलको बाटो स्तरोन्नति	१२००	१४
१३	पूर्वाधार विकास	स्थानीय पूर्वाधार (सम्पदा संरक्षण)	आन्तरिक	केन्द्र	किसिगाल मन्दिर संरक्षण	२००	१४
१४	पूर्वाधार विकास	सडक तथा यातायात	आन्तरिक	केन्द्र	महालक्ष्मी चोकदेखि यज्ञ मार्ग जोड्ने बाटो (आईन्सटाईन कलेज पछाडिको बाटो) विस्तार तथा स्तरोन्नति	५००	१४



सि.नं.	क्षेत्र	उपक्षेत्र	स्रोत	खर्च केन्द्र	योजना तथा कार्यक्रम	बजेट	वडा
१५	पूर्वाधार विकास	स्थानीय पूर्वाधार (ढल निर्माण)	आन्तरिक	केन्द्र	शोभानगरको मूल बाटोमा साईड ड्रेन निर्माण	३००	१४
१६	पूर्वाधार विकास	सडक तथा यातायात	आन्तरिक	केन्द्र	शारदा सञ्जेलको घर जाने बाटो स्तरोन्नति	३००	१४
१७	पूर्वाधार विकास	शहरी विकास	आन्तरिक	केन्द्र	थसिखेल स्थित चौतारो पुनःनिर्माण	३००	१४
१८	पूर्वाधार विकास	सडक तथा यातायात	आन्तरिक	केन्द्र	बुद्धमार्ग स्थित टोल विकास संस्थाको भवनको पश्चिमतर्फ आशिषटोल जोड्ने बाटोसम्म ढल निर्माण तथा बाटो ढलान	१०००	१४
१९	पूर्वाधार विकास	सडक तथा यातायात	आन्तरिक	केन्द्र	नमुना बस्ती स्थित बाटो ढलान तथा बिस्तार	५००	१४
२०	पूर्वाधार विकास	सडक तथा यातायात	आन्तरिक	केन्द्र	आशिष टोलको विभिन्न ठाउँको बाटो स्तरोन्नति	८००	१४
२१	पूर्वाधार विकास	सडक तथा यातायात	आन्तरिक	केन्द्र	वालकृष्ण तिमल्सिनाको घरदेखि बाटो स्तरोन्नति तथा ढल निर्माण	६००	१४
२२	पूर्वाधार विकास	शहरी विकास	आन्तरिक	केन्द्र	सडक बत्ती जडान	१०००	१४
२३	पूर्वाधार विकास	शहरी विकास	आन्तरिक	केन्द्र	CCTV जडान माथिल्लो भेग	१०००	१४
२४	पूर्वाधार विकास	शहरी विकास	आन्तरिक	केन्द्र	CCTV जडान तल्लो भेग	१०००	१४
२५	सामाजिक विकास	युवा तथा खेलकुद	आन्तरिक	केन्द्र	खेलकुद सामग्री खरिद तथा खेलकुद कार्यक्रम सञ्चालन	१०००	१४
२६	वन तथा वातावरण	पार्क तथा हरियाली प्रवर्द्धन	आन्तरिक	केन्द्र	वृक्षारोपण कार्यक्रम सञ्चालन	२००	१४
२७	वन तथा वातावरण	वातावरण संरक्षण	आन्तरिक	केन्द्र	वातावरण दिवसका अवसरमा कार्यक्रम आयोजना	१५०	१४
२८	वन तथा वातावरण	फोहरमैला व्यवस्थापन	आन्तरिक	केन्द्र	सरसफाई तथा फोहोर वर्गीकरण गर्ने घरहरुलाई स्टिकर टाँस कार्यक्रम	५०	१४
२९	वन तथा वातावरण	फोहरमैला व्यवस्थापन	आन्तरिक	केन्द्र	Dust Bin खरिद तथा वितरण कार्यक्रम	३००	१४
३०	पूर्वाधार विकास	स्थानीय पूर्वाधार (खानेपानी)	आन्तरिक	केन्द्र	खानेपानी सम्बन्धी कार्यक्रम	१०००	१४
३१	आर्थिक विकास	उद्योग तथा वाणिज्य र रोजगार	आन्तरिक	केन्द्र	Barista तालिम	२००	१४

सि.नं.	क्षेत्र	उपक्षेत्र	स्रोत	खर्च केन्द्र	योजना तथा कार्यक्रम	बजेट	वडा
३२	आर्थिक विकास	संस्कृति तथा पर्यटन प्रवर्द्धन	आन्तरिक	केन्द्र	चुम्लुङ् किरात पूजा	१००	१४
३३	आर्थिक विकास	संस्कृति तथा पर्यटन प्रवर्द्धन	आन्तरिक	केन्द्र	तालिछखेल दुर्गा पूजा	५०	१४
३४	सामाजिक विकास	युवा तथा खेलकुद	आन्तरिक	केन्द्र	युवाहरुका लागि Videography तालिम	२००	१४
३५	आर्थिक विकास	कृषि विकास	आन्तरिक	केन्द्र	कौसी खेतीका लागि बिउ बिजन बितरण कार्यक्रम	१००	१४
३६	सामाजिक विकास	शिक्षा	आन्तरिक	केन्द्र	चोईना विनायक सामुदायिक बिद्यालय व्यवस्थापन	२००	१४
३७	सामाजिक विकास	शिक्षा	आन्तरिक	केन्द्र	श्री महालक्ष्मी मा. वि. व्यवस्थापन	१००	१४
३८	सामाजिक विकास	शिक्षा	आन्तरिक	केन्द्र	जनप्रतिनिधि र सामुदायिक बिद्यालयका शिक्षक तथा व्यवस्थापन समितिका सदस्यहरु बीच अन्तरक्रिया कार्यक्रम	३००	१४
३९	सामाजिक विकास	स्वास्थ्य तथा पोषण	आन्तरिक	केन्द्र	ज्येष्ठ नागरिक र एकल महिलाहरुका अनुभव आदान प्रदान तथा निःशुल्क स्वास्थ्य शिविर कार्यक्रम	४००	१४
४०	आर्थिक विकास	संस्कृति तथा पर्यटन प्रवर्द्धन	आन्तरिक	केन्द्र	बाद्यबादन तालिम सञ्चालन	१००	१४
४१	आर्थिक विकास	उद्योग तथा वाणिज्य र रोजगार	आन्तरिक	केन्द्र	ऊनी, कपडा सिलाई, बुनाई तालिम (Advanced)	२००	१४
४२	सामाजिक विकास	महिला, बालबालिका तथा समाज कल्याण	आन्तरिक	केन्द्र	महिला लक्षित पास्ता तथा चाउमिन बनाउने तालिम	२००	१४
४३	सामाजिक विकास	महिला, बालबालिका तथा समाज कल्याण	आन्तरिक	केन्द्र	नारी दिवस मनाउने तथा उद्यमी महिलाहरुलाई पुरस्कार वितरण कार्यक्रम	१५०	१४
४४	सामाजिक विकास	महिला, बालबालिका तथा समाज कल्याण	आन्तरिक	केन्द्र	तीज व्यापार मेला कार्यक्रम	२००	१४
४५	सामाजिक विकास	महिला, बालबालिका तथा समाज कल्याण	आन्तरिक	केन्द्र	कृष्टलको माला बनाउने तालिम	१५०	१४
४६	सामाजिक विकास	महिला, बालबालिका तथा समाज कल्याण	आन्तरिक	केन्द्र	महिला समूहमा आबद्ध महिलाहरुका लागि सुत्केरी मसला बनाउने तालिम	२००	१४

सि.नं.	क्षेत्र	उपक्षेत्र	स्रोत	खर्च केन्द्र	योजना तथा कार्यक्रम	बजेट	वडा
४७	सामाजिक विकास	स्वास्थ्य तथा पोषण	आन्तरिक	केन्द्र	अपाङ्गता भएका व्यक्तिहरूका लागि सामाग्री तथा औषधि खरिद	५०	१४
४८	सामाजिक विकास	स्वास्थ्य तथा पोषण	आन्तरिक	केन्द्र	स्वास्थ्य स्वयंसेवीकाहरूलाई प्रोत्साहन कार्यक्रम	२००	१४
४९	सुशासन तथा अन्य	संस्थागत क्षमता विकास	आन्तरिक	केन्द्र	वडा स्मारिका प्रकाशन	३००	१४
५०	सुशासन तथा अन्य	संस्थागत क्षमता विकास	आन्तरिक	केन्द्र	वडा प्रोफाईल	५००	१४
५१	सुशासन तथा अन्य	संस्थागत क्षमता विकास	आन्तरिक	केन्द्र	सूचना तथा बिज्ञापन	३००	१४
५२	सामाजिक विकास	स्वास्थ्य तथा पोषण	आन्तरिक	केन्द्र	ल्याव टेक्निसियन पारिश्रमिक रु २००००/-	२४०	१४
५३	सामाजिक विकास	स्वास्थ्य तथा पोषण	आन्तरिक	केन्द्र	सहायक ल्याव टेक्निसियन पारिश्रमिक रु १५०००/-	१८०	१४
५४	सामाजिक विकास	स्वास्थ्य तथा पोषण	आन्तरिक	केन्द्र	ल्याव व्यवस्थापन तथा ल्याव सामाग्री खरिद	२००	१४
५५	सुशासन तथा अन्य	स्थानीय योजना तथा तथ्याङ्क	आन्तरिक	केन्द्र	बजार तथा योजना अनुगमन	२००	१४
५६	आर्थिक विकास	उद्योग तथा वाणिज्य र रोजगार	आन्तरिक	केन्द्र	मासुको अचार बनाउने तालिम	२००	१४
५७	सामाजिक विकास	महिला, बालबालिका तथा समाज कल्याण	आन्तरिक	केन्द्र	बालबालिका सम्बन्धी बुलेटिन प्रकाशन	२००	१४
५८	सामाजिक विकास	महिला, बालबालिका तथा समाज कल्याण	आन्तरिक	केन्द्र	बालविवाह, बालश्रम र बालअधिकार सम्बन्धी सचेतना कार्यक्रम	१००	१४
५९	सामाजिक विकास	महिला, बालबालिका तथा समाज कल्याण	आन्तरिक	केन्द्र	बाल क्लबहरूको क्षमता अभिवृद्धी तथा पुनर्ताजगी कार्यक्रम	३००	१४
६०	सामाजिक विकास	शिक्षा	आन्तरिक	केन्द्र	SEE सम्मान कार्यक्रम	१००	१४
६१	सामाजिक विकास	शिक्षा	आन्तरिक	केन्द्र	ट्राफिक सचेतना	५०	१४
६२	सामाजिक विकास	शिक्षा	आन्तरिक	केन्द्र	महिनावारी सम्बन्धी सचेतना	५०	१४
६३	सामाजिक विकास	स्वास्थ्य तथा पोषण	आन्तरिक	केन्द्र	पोषण सम्बन्धी नाया कार्यक्रम	५०	१४
६४	सामाजिक विकास	शिक्षा	आन्तरिक	केन्द्र	सामुदायिक शिशु स्याहार केन्द्रलाई सहयोग	१००	१४

सि.नं.	क्षेत्र	उपक्षेत्र	स्रोत	खर्च केन्द्र	योजना तथा कार्यक्रम	बजेट	वडा
६५	वन तथा वातावरण	विपद् जोखिम न्यूनिकरण	आन्तरिक	केन्द्र	विपद् व्यवस्थापन कोष	१००	१४
६६	सुशासन तथा अन्य	संस्थागत क्षमता विकास	आन्तरिक	केन्द्र	सामुदाय प्रहरी साझेदारी कार्यक्रम	१००	१४
६७	सामाजिक विकास	स्वास्थ्य तथा पोषण	आन्तरिक	केन्द्र	योग सम्बन्धी कार्यक्रम तथा योग सामग्री खरिद	३००	१४
६८	आर्थिक विकास	पशु सेवा	आन्तरिक	केन्द्र	सामुदायिक कुकुर व्यवस्थापन तथा बन्ध्याकरण कार्यक्रम	२००	१४
६९	सामाजिक विकास	महिला, बालबालिका तथा समाज कल्याण	आन्तरिक	केन्द्र	दलितहरुले सञ्चालन गरेको सिपमूलक कार्यका लागि कच्चा पदार्थ तथा औजार बितरण	५००	१४
७०	सुशासन तथा अन्य	संस्थागत क्षमता विकास	आन्तरिक	केन्द्र	ज्यालादारी कर्मचारीहरुको पारिश्रमिक	३१५	१४
७१	सुशासन तथा अन्य	संस्थागत क्षमता विकास	आन्तरिक	केन्द्र	वडाका जनप्रतिनिधि तथा कर्मचारी तनाव व्यवस्थापन पुनर्ताजगी, क्षमता विकास कार्यक्रम	५००	१४
७२	पूर्वाधार विकास	सडक तथा यातायात	आन्तरिक	केन्द्र	विभिन्न क्षेत्रको बाटोमा Speed Breaker तथा Mirror राख्ने कार्य	५००	१४
७३	आर्थिक विकास	संस्कृति तथा पर्यटन प्रवर्द्धन	आन्तरिक	केन्द्र	बडा दशैं, तिहार तथा छठको अवसरमा शुभकामना आदान प्रदान कार्यक्रम	१००	१४
७४	पूर्वाधार विकास	शहरी विकास	आन्तरिक	केन्द्र	सडक बत्ती तथा CCTV मर्मत	२००	
७४	आर्थिक विकास	संस्कृति तथा पर्यटन प्रवर्द्धन	आन्तरिक	केन्द्र	होलिको अवसरमा शुभकामना आदान प्रदान कार्यक्रम	१००	१४
७५	पूर्वाधार विकास	स्थानीय पूर्वाधार	आन्तरिक	केन्द्र	भैपरी	१२१५	१४
<b>वडा नं. १४ को वार्षिक कार्यक्रम</b>						<b>३,२५,००</b>	

**ललितपुर महानगरपालिका**  
**वडा नं. १५ को वार्षिक कार्यक्रम**

रु. हजारमा

सि.नं.	क्षेत्र	उपक्षेत्र	स्रोत	खर्च केन्द्र	योजना तथा कार्यक्रम	बजेट	वडा
१	पूर्वाधार विकास	सडक तथा यातायात	आन्तरिक	केन्द्र	नयाँ बस्ती टोल विकास संस्थाको भित्रि सडकमा ब्लक राख्ने	५००	१५
२	पूर्वाधार विकास	सडक तथा यातायात	आन्तरिक	केन्द्र	ज्ञान नगर खुमलटार टोल सुधार, हरि अर्यालको घरदेखि रमा लामाको घर तर्फको बाटो ढलान	१०००	१५
३	पूर्वाधार विकास	शहरी विकास	आन्तरिक	केन्द्र	ज्ञान नगर खुमलटार टोल सुधार समितिमा CCTV जडान	३००	१५
४	पूर्वाधार विकास	सडक तथा यातायात	आन्तरिक	केन्द्र	कान्ती नगर टोल विकास समितिको साम्पाङ्ग चोकदेखि प्रचण्ड निवाससम्म बाटो विस्तार	१२००	१५
५	पूर्वाधार विकास	सडक तथा यातायात	आन्तरिक	केन्द्र	गैहीमार्ग टोल विकास, गणेश मन्दिरदेखि हात्तिवन जाने सडक ढलान/ब्लक/मर्मत	१०००	१५
६	पूर्वाधार विकास	शहरी विकास	आन्तरिक	केन्द्र	गैहीमार्ग टोल विकास संस्थाको क्षेत्रमा CCTV जडान	२००	१५
७	पूर्वाधार विकास	शहरी विकास	आन्तरिक	केन्द्र	सप्तपथ टोल विकास संस्थाको क्षेत्र भित्र CCTV जडान	३००	१५
८	पूर्वाधार विकास	शहरी विकास	आन्तरिक	केन्द्र	शान्ती नगर टोल सुधार समितिको क्षेत्र भित्र CCTV जडान	५००	१५
९	पूर्वाधार विकास	सडक तथा यातायात	आन्तरिक	केन्द्र	शान्ती नगर गैही धारा नजिक राधा सिल्वालको घर संगैको बाटो ढलान	४००	१५

सि.नं.	क्षेत्र	उपक्षेत्र	स्रोत	खर्च केन्द्र	योजना तथा कार्यक्रम	बजेट	वडा
१०	पूर्वाधार विकास	सडक तथा यातायात	आन्तरिक	केन्द्र	प्रगति मार्ग टोलमा सडक/ढल मर्मत	५००	१५
११	पूर्वाधार विकास	शहरी विकास	आन्तरिक	केन्द्र	प्रगति मार्गमा CCTV जडान तथा मर्मत	१००	१५
१२	पूर्वाधार विकास	सडक तथा यातायात	आन्तरिक	केन्द्र	खुमलटार आदर्श समाज, ICIMOD पश्चिम भागको बाटो विस्तार गरी ढल/ढलान/मर्मत	१२००	१५
१३	पूर्वाधार विकास	शहरी विकास	आन्तरिक	केन्द्र	खुमलटार आदर्श समाजको क्षेत्र भित्र CCTV जडान	३००	१५
१४	पूर्वाधार विकास	शहरी विकास	आन्तरिक	केन्द्र	आरोग्य टोल सुधार समितिको क्षेत्र भित्रको CCTV जडान	२००	१५
१५	पूर्वाधार विकास	शहरी विकास	आन्तरिक	केन्द्र	खुमलटोल क्षेत्रमा CCTV जडान	२००	१५
१६	पूर्वाधार विकास	शहरी विकास	आन्तरिक	केन्द्र	हात्तिवन टोल सुधार समितिको क्षेत्र भित्र CCTV जडान	३००	१५
१७	पूर्वाधार विकास	शहरी विकास	आन्तरिक	केन्द्र	हात्तिवन इन्द्र वानियाको घर तर्फ CCTV जडान	३००	१५
१८	पूर्वाधार विकास	शहरी विकास	आन्तरिक	केन्द्र	बोधिग्राम टोल सुधार क्षेत्र भित्र CCTV जडान	३००	१५
१९	पूर्वाधार विकास	शहरी विकास	आन्तरिक	केन्द्र	भेल्या प्रगतिनगर टोल विकास संस्थाको क्षेत्र भित्र CCTV जडान	५००	१५
२०	पूर्वाधार विकास	शहरी विकास	आन्तरिक	केन्द्र	तालछीखेल टोल विकास संस्थाको क्षेत्र भित्र CCTV जडान	३००	१५
२१	पूर्वाधार विकास	शहरी विकास	आन्तरिक	केन्द्र	नयाँ अभियान महिला समूह अरुण टोल CCTV जडान	२००	१५
२२	पूर्वाधार विकास	सडक तथा यातायात	आन्तरिक	केन्द्र	पुरानो खुमलटार बद्रि रानाको घर जाने बाटोमा ब्लक/ढलान राख्ने	७००	१५

सि.नं.	क्षेत्र	उपक्षेत्र	स्रोत	खर्च केन्द्र	योजना तथा कार्यक्रम	बजेट	वडा
२३	पूर्वाधार विकास	सडक तथा यातायात	आन्तरिक	केन्द्र	पुरानो खुमलटार कुन्ती थापाको घर तर्फ बाटोमा ब्लक/ढलान/मर्मत	३००	१५
२४	पूर्वाधार विकास	सडक तथा यातायात	आन्तरिक	केन्द्र	खुमलटोल सुधार समिति बाटो ढलान मगर बस्ती	७००	१५
२५	पूर्वाधार विकास	स्थानीय पूर्वाधार (सम्पदा संरक्षण)	आन्तरिक	केन्द्र	साउनेमुल टोल विकास संस्थाको सिद्धि विनायक श्री गणेश मन्दिरको परिसरको दक्षिण मोहडामा भन्याङ्ग र प्लास्टर साथै पानी ट्याङ्की मर्मत	६००	१५
२६	आर्थिक विकास	संस्कृति तथा पर्यटन प्रवर्द्धन	आन्तरिक	केन्द्र	सिद्धि विनायक श्री गणेश मन्दिरको नियमित पूजा	२००	१५
२७	पूर्वाधार विकास	शहरी विकास	आन्तरिक	केन्द्र	साउने मुल क्षेत्रमा CCTV जडान र मर्मत	१००	१५
२८	आर्थिक विकास	संस्कृति तथा पर्यटन प्रवर्द्धन	आन्तरिक	केन्द्र	भेल्पा मन्दिर नियमित पूजा तथा सरसफाई	१५०	१५
२९	आर्थिक विकास	संस्कृति तथा पर्यटन प्रवर्द्धन	आन्तरिक	केन्द्र	शिव,गणेश, विन्ध्यवासिनी मन्दिर नियमित पूजा	१५०	१५
३०	आर्थिक विकास	संस्कृति तथा पर्यटन प्रवर्द्धन	आन्तरिक	केन्द्र	नर विनायक गणेश मन्दिर नियमित पूजा/ वाघवादन सामाग्रीहरु ताल्छीखेल	१५०	१५
३१	सामाजिक विकास	महिला, बालबालिका तथा समाज कल्याण	आन्तरिक	केन्द्र	ज्येष्ठ नागरिक सम्मान कार्यक्रम	६००	१५
३२	सामाजिक विकास	महिला, बालबालिका तथा समाज कल्याण	आन्तरिक	केन्द्र	एकल महिला सम्मान कार्यक्रम	५००	१५
३३	सामाजिक विकास	स्वास्थ्य तथा पोषण	आन्तरिक	केन्द्र	नगर स्वास्थ्य केन्द्रमा औषधि तथा आवश्यक सामान खरिद	३००	१५
३४	सामाजिक विकास	स्वास्थ्य तथा पोषण	आन्तरिक	केन्द्र	वडा स्वास्थ्य कार्यान्वयन समिति कार्यक्रम खर्च	३००	१५
३५	सामाजिक विकास	शिक्षा	आन्तरिक	केन्द्र	सामुदायिक विद्यालय शैक्षिक गुणस्तर वृद्धि तथा विपन्न नागरिक छात्रवृत्ति कार्यक्रम	५००	१५

सि.नं.	क्षेत्र	उपक्षेत्र	स्रोत	खर्च केन्द्र	योजना तथा कार्यक्रम	बजेट	वडा
३६	सामाजिक विकास	युवा तथा खेलकुद	आन्तरिक	केन्द्र	युवा लक्षित कार्यक्रम अन्तर्गत Photography तालिम, अन्तरक्रिया, व्यवसायिक तालिम कार्यक्रम	५००	१५
३७	सामाजिक विकास	युवा तथा खेलकुद	आन्तरिक	केन्द्र	खेलकुद कार्यक्रम	२५००	१५
३८	आर्थिक विकास	उद्योग तथा वाणिज्य र रोजगार	आन्तरिक	केन्द्र	मोटर Driving तालिम	५००	१५
३९	आर्थिक विकास	उद्योग तथा वाणिज्य र रोजगार	आन्तरिक	केन्द्र	आय आर्जन/सिपमूलक तालिम	११००	१५
४०	सुशासन तथा अन्य	संस्थागत क्षमता विकास	आन्तरिक	केन्द्र	अन्य स्थानीय निकायसंग अन्तरक्रिया कार्यक्रम	५००	१५
४१	वन तथा वातावरण	फोहरमैला व्यवस्थापन	आन्तरिक	केन्द्र	सरसफाई कार्यक्रम	५००	१५
४२	वन तथा वातावरण	पार्क तथा हरियाली प्रवर्द्धन	आन्तरिक	केन्द्र	वृक्षारोपण कार्यक्रम	५००	१५
४३	वन तथा वातावरण	फोहरमैला व्यवस्थापन	आन्तरिक	केन्द्र	वडा कार्यालयमा सरसफाई र चौकीदार	५५०	१५
४४	सुशासन तथा अन्य	संस्थागत क्षमता विकास	आन्तरिक	केन्द्र	सूचनाहरु प्रचार/प्रसार र उपभोक्ता समिति तालिम	५००	१५
४५	सामाजिक विकास	महिला, बालबालिका तथा समाज कल्याण	आन्तरिक	केन्द्र	बालबालिकाहरुको चेतना अभिवृद्धि कार्यक्रमहरु	५००	१५
४६	सामाजिक विकास	महिला, बालबालिका तथा समाज कल्याण	आन्तरिक	केन्द्र	दलित/विपन्न तथा निम्न वर्गहरुका लागि सिलाई तालिम र सिलाई मेसिन वितरण	५००	१५
४७	वन तथा वातावरण	विपद् जोखिम न्यूनिकरण	आन्तरिक	केन्द्र	विपद् व्यवस्थापन कोष	२००	१५
४८	पूर्वाधार विकास	सडक तथा यातायात	आन्तरिक	केन्द्र	विभिन्न सडकहरुमा Speed Breaker राख्ने	१०००	१५
४९	पूर्वाधार विकास	स्थानीय पूर्वाधार (सम्पदा संरक्षण)	आन्तरिक	केन्द्र	गौतम बुद्धको मुर्ति खरिद	६००	१५
५०	सुशासन तथा अन्य	संस्थागत क्षमता विकास	आन्तरिक	केन्द्र	जनप्रतिनिधि तथा कर्मचारीहरुको क्षमता विकास तालिम	५००	१५
५१	सुशासन तथा अन्य	स्थानीय योजना तथा तथ्याङ्क	आन्तरिक	केन्द्र	वडा प्रोफाईल	६००	१५
५२	पूर्वाधार विकास	पार्क तथा हरियाली प्रवर्द्धन	आन्तरिक	केन्द्र	न्याखेल चोकमा पार्क निर्माण	३००	१५



सि.नं.	क्षेत्र	उपक्षेत्र	स्रोत	खर्च केन्द्र	योजना तथा कार्यक्रम	बजेट	वडा
५३	आर्थिक विकास	सहकारी	आन्तरिक	केन्द्र	जिल्ला सहकारी संघको भवनमा भर्याङ निर्माण	२००	१५
५४	सुशासन तथा अन्य	संस्थागत क्षमता विकास	आन्तरिक	केन्द्र	वडा कार्यालयमा फर्निचर लगायत आवश्यक सामग्रीहरू खरिद	३७५	१५
५५	पूर्वाधार विकास	शहरी विकास	आन्तरिक	केन्द्र	सडक बत्ती जडान र मर्मत	८००	१५
५६	पूर्वाधार विकास	शहरी विकास	आन्तरिक	केन्द्र	फुलबारी टोलमा CCTV जडान	१००	१५
५७	पूर्वाधार विकास	स्थानीय पूर्वाधार	आन्तरिक	केन्द्र	भैपरी	१६२५	१५
५८	पूर्वाधार विकास	स्थानीय पूर्वाधार	आन्तरिक	केन्द्र	मर्मत	३०००	१५
<b>वडा नं. १५ को वडास्तरीय बजेट जम्मा</b>						<b>३,२५,००</b>	

**ललितपुर महानगरपालिका**  
**वडा नं. १६ को वार्षिक कार्यक्रम**

रु. हजारमा

सि.नं.	क्षेत्र	उपक्षेत्र	स्रोत	खर्च केन्द्र	योजना तथा कार्यक्रम	बजेट	वडा
१	पूर्वाधार विकास	स्थानीय पूर्वाधार (सम्पदा संरक्षण)	आन्तरिक	केन्द्र	हखवहाल रत्नाकर महाविहार छाना जिर्णोद्वार	१०००	१६
२	पूर्वाधार विकास	स्थानीय पूर्वाधार (सम्पदा संरक्षण)	आन्तरिक	केन्द्र	इलाननी मिट्टुबर्ण विहार जिर्णोद्वार कार्यक्रम	१०००	१६
३	पूर्वाधार विकास	स्थानीय पूर्वाधार (सम्पदा संरक्षण)	आन्तरिक	केन्द्र	ओंकुली महाविहार निर्माण, इवाचा, बुबहाल	६००	१६
४	पूर्वाधार विकास	स्थानीय पूर्वाधार (सम्पदा संरक्षण)	आन्तरिक	केन्द्र	नवविहार पुनःनिर्माण, न्हुबहाल, बुबहाल	२५००	१६
५	पूर्वाधार विकास	स्थानीय पूर्वाधार (सम्पदा संरक्षण)	आन्तरिक	केन्द्र	श्रीपञ्चमी सना गुठी छे पुनःनिर्माण	२०००	१६
६	पूर्वाधार विकास	स्थानीय पूर्वाधार (भवन निर्माण)	आन्तरिक	केन्द्र	१६ नं. वडा कार्यालयको भवन निर्माण	२५००	१६
७	पूर्वाधार विकास	सडक तथा यातायात	आन्तरिक	केन्द्र	अमात्य चोक निर्माण, ढल मर्मत तथा ढुङ्गाको बलक छान्ने, गाबहाल	७००	१६
८	पूर्वाधार विकास	स्थानीय पूर्वाधार (सम्पदा संरक्षण)	आन्तरिक	केन्द्र	कुटि बहालको खानेपानीको इनार मर्मत सम्भार, नागबहाल	३००	१६
९	पूर्वाधार विकास	स्थानीय पूर्वाधार (सम्पदा संरक्षण)	आन्तरिक	केन्द्र	लोककिर्ति नकबहिल महाविहार बाहिरको पूर्व र पश्चिम तर्फको पर्खाल मर्मत	२००	१६
१०	पूर्वाधार विकास	स्थानीय पूर्वाधार (सम्पदा संरक्षण)	आन्तरिक	केन्द्र	तःज चोकमा ढुङ्गा छान्ने, यशोधरा महाविहार	३००	१६
११	पूर्वाधार विकास	शहरी विकास	आन्तरिक	केन्द्र	वडाका विभिन्न स्थानमा सडक बत्ती जडान तथा व्यवस्थापन	७००	१६
१२	पूर्वाधार विकास	स्थानीय पूर्वाधार	आन्तरिक	केन्द्र	नागबहाल सामुदायिक स्वास्थ्य सेवा समितिमा मार्बल र टाइल छान्ने	२००	१६

सि.नं.	क्षेत्र	उपक्षेत्र	स्रोत	खर्च केन्द्र	योजना तथा कार्यक्रम	बजेट	वडा
१३	पूर्वाधार विकास	स्थानीय पूर्वाधार	आन्तरिक	केन्द्र	बायगननि र तुल्सी ननि चोकमा पुरानो शैलीमा तेलिया इट्टा छापने साथै ढल मर्मत	५००	१६
१४	पूर्वाधार विकास	स्थानीय पूर्वाधार	आन्तरिक	केन्द्र	महापाल चोकमा रहेको शाखा सडक(गल्ली) हरुमा ढुङ्गा छापने	४००	१६
१५	पूर्वाधार विकास	स्थानीय पूर्वाधार	आन्तरिक	केन्द्र	पुवा छेँ प्रधान चोकमा ठूलो साइजको तेलिया इट्टा छापने	५००	१६
१६	पूर्वाधार विकास	स्थानीय पूर्वाधार	आन्तरिक	केन्द्र	ममदुः गल्ली उत्तरपट्टिको बिगेन्द्र लाल श्रेष्ठ बस्ने चोकमा ढुङ्गा छापने	३००	१६
१७	पूर्वाधार विकास	स्थानीय पूर्वाधार	आन्तरिक	केन्द्र	धपगाल टोलको मूल चोकमा चाइनिज इट्टा छापने	८००	१६
१८	पूर्वाधार विकास	स्थानीय पूर्वाधार	आन्तरिक	केन्द्र	न्याधल टोलको चैत्य परिसर र पूर्व तर्फको ढुङ्गाले छापेको भागमा ब्लक छापने	३००	१६
१९	पूर्वाधार विकास	स्थानीय पूर्वाधार (सम्पदा संरक्षण)	आन्तरिक	केन्द्र	अथ बहालको घः छेँ पुनःनिर्माण	७००	१६
२०	पूर्वाधार विकास	स्थानीय पूर्वाधार	आन्तरिक	केन्द्र	अकिवहालमा ३ वटा चोकमा ढुङ्गा तथा ब्लक छपाई	५००	१६
२१	पूर्वाधार विकास	स्थानीय पूर्वाधार	आन्तरिक	केन्द्र	क्वाल्खुमा चोकमा ढुङ्गा, ब्लक छापने र ढल पाईप मर्मत	२००	१६
२२	पूर्वाधार विकास	स्थानीय पूर्वाधार (सम्पदा संरक्षण)	आन्तरिक	केन्द्र	उजोतदेव संस्कारित वनबाहाः बिहारको मूल मन्दिरमा तामाको छाना हाल्ने र रंगरोगन	१५००	१६
२३	पूर्वाधार विकास	स्थानीय पूर्वाधार (सम्पदा संरक्षण)	आन्तरिक	केन्द्र	महापाल वासः पसः भित्रको जलविनायक मन्दिर जिर्णोद्वार	२००	१६
२४	सामाजिक विकास	महिला, बालबालिका तथा समाज कल्याण	आन्तरिक	केन्द्र	युवा तथा महिला उद्घोषण तालिम	१००	१६

सि.नं.	क्षेत्र	उपक्षेत्र	स्रोत	खर्च केन्द्र	योजना तथा कार्यक्रम	बजेट	वडा
२५	सामाजिक विकास	शिक्षा	आन्तरिक	केन्द्र	नेपालभाषा अन्तर्गत प्रचलित लिपि, रञ्जना लिपि तालिम सञ्चालन	२००	१६
२६	आर्थिक विकास	संस्कृति तथा पर्यटन प्रवर्द्धन	आन्तरिक	केन्द्र	चलचित्र निर्माण सम्बन्धी कार्यशाला	१००	१६
२७	आर्थिक विकास	संस्कृति तथा पर्यटन प्रवर्द्धन	आन्तरिक	केन्द्र	सांस्कृतिक मेला	२५०	१६
२८	आर्थिक विकास	संस्कृति तथा पर्यटन प्रवर्द्धन	आन्तरिक	केन्द्र	चर्या नृत्य प्रशिक्षण	५०	१६
२९	आर्थिक विकास	संस्कृति तथा पर्यटन प्रवर्द्धन	आन्तरिक	केन्द्र	नामसंगीति प्रशिक्षण	५०	१६
३०	आर्थिक विकास	संस्कृति तथा पर्यटन प्रवर्द्धन	आन्तरिक	केन्द्र	चर्या गीत प्रशिक्षण	५०	१६
३१	आर्थिक विकास	संस्कृति तथा पर्यटन प्रवर्द्धन	आन्तरिक	केन्द्र	धा: बाजा प्रशिक्षण	२००	१६
३२	आर्थिक विकास	संस्कृति तथा पर्यटन प्रवर्द्धन	आन्तरिक	केन्द्र	खिं बाजा प्रशिक्षण	५०	१६
३३	आर्थिक विकास	संस्कृति तथा पर्यटन प्रवर्द्धन	आन्तरिक	केन्द्र	बाँसुरी र ढोलक सिकाउने	१००	१६
३४	सामाजिक विकास	युवा तथा खेलकुद	आन्तरिक	केन्द्र	Dynamic Presentation Skills तालिम	५०	१६
३५	आर्थिक विकास	उद्योग तथा वाणिज्य र रोजगार	आन्तरिक	केन्द्र	Software Coding तालिम	१५०	१६
३६	सामाजिक विकास	युवा तथा खेलकुद	आन्तरिक	केन्द्र	Public Speaking तालिम	१००	१६
३७	सामाजिक विकास	युवा तथा खेलकुद	आन्तरिक	केन्द्र	Table Tennis प्रतियोगिता कार्यक्रम	१५०	१६
३८	सामाजिक विकास	युवा तथा खेलकुद	आन्तरिक	केन्द्र	Badminton प्रतियोगिता कार्यक्रम	१५०	१६
३९	सामाजिक विकास	युवा तथा खेलकुद	आन्तरिक	केन्द्र	Futsal प्रतियोगिता कार्यक्रम	१००	१६
४०	सामाजिक विकास	युवा तथा खेलकुद	आन्तरिक	केन्द्र	Football Academy सञ्चालन कार्यक्रम	३००	१६
४१	सामाजिक विकास	युवा तथा खेलकुद	आन्तरिक	केन्द्र	खेलकुद विकास अन्तर्गत Badminton प्रशिक्षण कार्यक्रम	१५०	१६
४२	सामाजिक विकास	युवा तथा खेलकुद	आन्तरिक	केन्द्र	Mountain Climbing प्रशिक्षण	१००	१६
४३	सामाजिक विकास	युवा तथा खेलकुद	आन्तरिक	केन्द्र	अन्य विभिन्न खेलकुद विकासका लागि	३००	१६

सि.नं.	क्षेत्र	उपक्षेत्र	स्रोत	खर्च केन्द्र	योजना तथा कार्यक्रम	बजेट	वडा
४४	आर्थिक विकास	संस्कृति तथा पर्यटन प्रवर्द्धन	आन्तरिक	केन्द्र	कलाकार विकासका लागि मुना (भेला) अन्तरक्रिया एवम् सांगीतिक कार्यक्रम	२००	१६
४५	सामाजिक विकास	महिला, बालबालिका तथा समाज कल्याण	आन्तरिक	केन्द्र	महिला पुचः का लागि सम्मान कार्यक्रम	१००	१६
४६	आर्थिक विकास	संस्कृति तथा पर्यटन प्रवर्द्धन	आन्तरिक	केन्द्र	मूर्त अमूर्त सांस्कृतिक जात्रा पर्व सञ्चालन कार्यक्रम	६००	१६
४७	सामाजिक विकास	महिला, बालबालिका तथा समाज कल्याण	आन्तरिक	केन्द्र	दश पारमिता आजु सम्मान कार्यक्रम	३००	१६
४८	सामाजिक विकास	महिला, बालबालिका तथा समाज कल्याण	आन्तरिक	केन्द्र	ज्येष्ठ नागरिकहरु अति अशक्त र विपन्नको लागि स्वास्थ्य विमा कार्यक्रम तथा स्वास्थ्य उपचार सेवा	३५०	१६
४९	सामाजिक विकास	महिला, बालबालिका तथा समाज कल्याण	आन्तरिक	केन्द्र	ज्येष्ठ नागरिक सम्मान कार्यक्रम	३००	१६
५०	सामाजिक विकास	महिला, बालबालिका तथा समाज कल्याण	आन्तरिक	केन्द्र	बाल मेला, Science Exhibition	१००	१६
५१	सामाजिक विकास	महिला, बालबालिका तथा समाज कल्याण	आन्तरिक	केन्द्र	महिला समूह क्षमता अभिवृद्धि तथा अन्तरक्रिया कार्यक्रम	३००	१६
५२	आर्थिक विकास	संस्कृति तथा पर्यटन प्रवर्द्धन	आन्तरिक	केन्द्र	श्रीपञ्चमी शास्त्रीय संगीत नखः (श्रीपञ्चमीको दिन)	१००	१६
५३	आर्थिक विकास	संस्कृति तथा पर्यटन प्रवर्द्धन	आन्तरिक	केन्द्र	होलिया मेला (फागु पुर्णिमाको दिन)	१००	१६
५४	सामाजिक विकास	स्वास्थ्य तथा पोषण	आन्तरिक	केन्द्र	निःशुल्क स्वास्थ्य शिविर सञ्चालन विभिन्न रोग सम्बन्धी ५ वटाको साथै जनचेतना कार्यक्रम	५००	१६
५५	सामाजिक विकास	स्वास्थ्य तथा पोषण	आन्तरिक	केन्द्र	मतया स्वयंसेवक व्यवस्थापन कार्यक्रम तथा स्वास्थ्य शिविर	२००	१६
५६	सामाजिक विकास	स्वास्थ्य तथा पोषण	आन्तरिक	केन्द्र	कृष्ण जन्म अष्टमी स्वयंसेवक व्यवस्थापन कार्यक्रम तथा स्वास्थ्य शिविर	१००	१६

सि.नं.	क्षेत्र	उपक्षेत्र	स्रोत	खर्च केन्द्र	योजना तथा कार्यक्रम	बजेट	वडा
५७	सामाजिक विकास	स्वास्थ्य तथा पोषण	आन्तरिक	केन्द्र	वडाको फिजियोथेरापि उपचार केन्द्र, इलाननि सञ्चालन	७००	१६
५८	सामाजिक विकास	स्वास्थ्य तथा पोषण	आन्तरिक	केन्द्र	वडाको योग साधना केन्द्र सञ्चालन	७००	१६
५९	सामाजिक विकास	युवा तथा खेलकुद	आन्तरिक	केन्द्र	पाटनको मुटुबाट प्रतिभाको खोजी कार्यक्रम	२००	१६
६०	सुशासन तथा अन्य	स्थानीय योजना तथा तथ्याङ्क	आन्तरिक	केन्द्र	वडा योजना समीक्षा तथा योजना तर्जुमा	१००	१६
६१	सामाजिक विकास	महिला, बालबालिका तथा समाज कल्याण	आन्तरिक	केन्द्र	अपाङ्गता भएका व्यक्तिहरुको लागि सहयोग कार्यक्रम	१५०	१६
६२	आर्थिक विकास	संस्कृति तथा पर्यटन प्रवर्द्धन	आन्तरिक	केन्द्र	आदिवासी जनजाति महोत्सव	५००	१६
६३	सामाजिक विकास	स्वास्थ्य तथा पोषण	आन्तरिक	केन्द्र	आकस्मिक स्वास्थ्य सेवा	७००	१६
६४	सामाजिक विकास	स्वास्थ्य तथा पोषण	आन्तरिक	केन्द्र	अति विपन्न वर्गलाई स्वास्थ्य विमा कार्यक्रम	३५०	१६
६५	सामाजिक विकास	महिला, बालबालिका तथा समाज कल्याण	आन्तरिक	केन्द्र	एकल महिला क्षमता अभिवृद्धि	१५०	१६
६६	सामाजिक विकास	स्वास्थ्य तथा पोषण	आन्तरिक	केन्द्र	स्वास्थ्यकर्मी स्वयंसेवकलाई स्वास्थ्य विमा कार्यक्रम	१००	१६
६७	आर्थिक विकास	संस्कृति तथा पर्यटन प्रवर्द्धन	आन्तरिक	केन्द्र	विभिन्न जात्रा पर्व (कार्तिक नाच, बुद्ध जयन्ती, अष्टमात्रिका, दश महाविद्या पूजा, भिमसेन जात्रा, बसुन्धारा पूजा, नामसंगीति पूजा, महालक्ष्मी जात्रा) र अन्य व्यवस्थापन	५००	१६
६८	आर्थिक विकास	उद्योग तथा वाणिज्य र रोजगार	आन्तरिक	केन्द्र	Barista कफी बनाउने तालिम	२००	१६
६९	आर्थिक विकास	उद्योग तथा वाणिज्य र रोजगार	आन्तरिक	केन्द्र	बुटिक सिलाइ तालिम	२००	१६
७०	आर्थिक विकास	उद्योग तथा वाणिज्य र रोजगार	आन्तरिक	केन्द्र	Bakery तालिम (Inside Community)	२००	१६
७१	आर्थिक विकास	उद्योग तथा वाणिज्य र रोजगार	आन्तरिक	केन्द्र	कपडा झोला बनाउने Advanced तालिम	३००	१६
७२	आर्थिक विकास	उद्योग तथा वाणिज्य र रोजगार	आन्तरिक	केन्द्र	Digital Marketing Advanced Course	१००	१६

सि.नं.	क्षेत्र	उपक्षेत्र	स्रोत	खर्च केन्द्र	योजना तथा कार्यक्रम	बजेट	वडा
७३	आर्थिक विकास	संस्कृति तथा पर्यटन प्रवर्द्धन	आन्तरिक	केन्द्र	दाफा भजन सम्मेलन	२००	१६
७४	आर्थिक विकास	संस्कृति तथा पर्यटन प्रवर्द्धन	आन्तरिक	केन्द्र	सांस्कृतिक प्रवर्द्धन गोष्ठी	१००	१६
७५	आर्थिक विकास	उद्योग तथा वाणिज्य र रोजगार	आन्तरिक	केन्द्र	लोपोन्मुख हस्तकला सामग्री प्रविधि प्रशिक्षण प्रवर्द्धन कार्यक्रम	१००	१६
७६	आर्थिक विकास	संस्कृति तथा पर्यटन प्रवर्द्धन	आन्तरिक	केन्द्र	श्री दश महाविद्या पूजा (छिन्नमस्ता माता) नगर परिक्रमा पर्व आयोजना कार्यक्रम	३००	१६
७७	आर्थिक विकास	संस्कृति तथा पर्यटन प्रवर्द्धन	आन्तरिक	केन्द्र	दशैं, तिहार छठ पर्वको अवसरमा शुभकामना आदान प्रदान कार्यक्रम	१५०	१६
७८	सामाजिक विकास	महिला, बालबालिका तथा समाज कल्याण	आन्तरिक	केन्द्र	महिला उद्योग सञ्चालनका लागि बिउ पुंजी लगानी कार्यक्रम	३००	१६
७९	आर्थिक विकास	उद्योग तथा वाणिज्य र रोजगार	आन्तरिक	केन्द्र	कोसेली घर (Win-Win Koseli Ghar) स्थापना	८००	१६
८०	आर्थिक विकास	संस्कृति तथा पर्यटन प्रवर्द्धन	आन्तरिक	केन्द्र	मतया जात्राको लागि नकःबहिल स्थित बिहारमा रंगरोगन र सरसफाई कार्यक्रम	३००	१६
८१	आर्थिक विकास	संस्कृति तथा पर्यटन प्रवर्द्धन	आन्तरिक	केन्द्र	ने.सं. ११४५ न्हू दँया भितुना सांस्कृतिक कार्यक्रम तथा नृत्य प्रतियोगिताको समापन समारोह तथा संगीत महोत्सव	३००	१६
८२	आर्थिक विकास	संस्कृति तथा पर्यटन प्रवर्द्धन	आन्तरिक	केन्द्र	लोपोन्मुख कलाको पुस्तान्तरण कार्यक्रम	१००	१६
८३	आर्थिक विकास	उद्योग तथा वाणिज्य र रोजगार	आन्तरिक	केन्द्र	हस्तकला तथा पर्यटन मेला	१०००	१६
८४	सामाजिक विकास	महिला, बालबालिका तथा समाज कल्याण	आन्तरिक	केन्द्र	बरिष्ठ महिला उद्यमी सम्मान कार्यक्रम	१००	१६
८५	आर्थिक विकास	उद्योग तथा वाणिज्य र रोजगार	आन्तरिक	केन्द्र	पर्यटन हस्तकला क्षेत्रका विज्ञ समूह गठन	५०	१६
८६	वन तथा वातावरण	फोहरमैला व्यवस्थापन	आन्तरिक	केन्द्र	Electrical Tractor परिचालन एवम् सरसफाई तथा फोहर सङ्कलन कार्यक्रम	१०००	१६

सि.नं.	क्षेत्र	उपक्षेत्र	स्रोत	खर्च केन्द्र	योजना तथा कार्यक्रम	बजेट	वडा
८७	वन तथा वातावरण	फोहरमैला व्यवस्थापन	आन्तरिक	केन्द्र	नियमित टोल सरसफाईका लागि आवश्यक सामग्री वितरण कार्यक्रम	४००	१६
८८	वन तथा वातावरण	पार्क तथा हरियाली प्रवर्द्धन	आन्तरिक	केन्द्र	हरियाली वातावरण सुधार कार्यक्रम एवम् पार्क निर्माण एवम् बोटविरुवा तथा हरियाली प्रवर्द्धन कार्यक्रम	४००	१६
८९	वन तथा वातावरण	पार्क तथा हरियाली प्रवर्द्धन	आन्तरिक	केन्द्र	घाँस काट्ने मेशिन र मालीको व्यवस्थापन	४५०	१६
९०	वन तथा वातावरण	विपद् जोखिम न्यूनिकरण	आन्तरिक	केन्द्र	भुल्खुटोलमा बनाएको अन्डरग्राउण्ड पानी ट्याङ्की प्रयोग गर्न Fire Hydrant System जडान	२००	१६
९१	पूर्वाधार विकास	स्थानीय पूर्वाधार (सम्पदा संरक्षण)	आन्तरिक	केन्द्र	महारानी पाटन दरवार स्थित महारानी पोखरी मर्मत तथा सम्भार	४००	१६
९२	वन तथा वातावरण	विपद् जोखिम न्यूनिकरण	आन्तरिक	केन्द्र	विपद् व्यवस्थापन कोष	१००	१६
९३	सुशासन तथा अन्य	संस्थागत क्षमता विकास	आन्तरिक	केन्द्र	कर्मचारीहरूको क्षमता अभिवृद्धि कार्यक्रम	१००	१६
९४	सुशासन तथा अन्य	संस्थागत क्षमता विकास	आन्तरिक	केन्द्र	वडा कार्यालयमा सहायकको व्यवस्थापन	५५०	१६
९५	सुशासन तथा अन्य	संस्थागत क्षमता विकास	आन्तरिक	केन्द्र	मेलमिलाप केन्द्र व्यवस्थापन	४००	१६
९६	सुशासन तथा अन्य	संस्थागत क्षमता विकास	आन्तरिक	केन्द्र	वडाको Website निर्माण	२००	१६
९७	सुशासन तथा अन्य	संस्थागत क्षमता विकास	आन्तरिक	केन्द्र	Laptop खरिद	२००	१६
९८	सुशासन तथा अन्य	संस्थागत क्षमता विकास	आन्तरिक	केन्द्र	वडाको स्मारिका प्रकाशन	३००	१६
९९	पूर्वाधार विकास	स्थानीय पूर्वाधार	आन्तरिक	केन्द्र	भैपरी	२०००	१६
१००	पूर्वाधार विकास	स्थानीय पूर्वाधार	आन्तरिक	केन्द्र	मर्मत	५००	१६
<b>वडा नं. १६ को वडास्तरीय बजेट जम्मा</b>						<b>४,००,००</b>	



**ललितपुर महानगरपालिका**  
**वडा नं. १७ को वार्षिक कार्यक्रम**

रु. हजारमा

सि.नं.	क्षेत्र	उपक्षेत्र	स्रोत	खर्च केन्द्र	योजना तथा कार्यक्रम	बजेट	वडा
१	पूर्वाधार विकास	सडक तथा यातायात	आन्तरिक	केन्द्र	सिन्चाहिटी सडकमा फुटपाथ(पेटी), साइड ड्रेन बनाउने र अन्य ढल, बाटो मर्मत	१०००	१७
२	पूर्वाधार विकास	सडक तथा यातायात	आन्तरिक	केन्द्र	लुखुसिमा राजुको घर अगाडि एसियन कंक्रीट ब्लक वा ढुङ्गा छापने तथा बाटो ढल मर्मत	१२००	१७
३	पूर्वाधार विकास	सडक तथा यातायात	आन्तरिक	केन्द्र	ग्वाको मचागाल ढल तथा बाटो मर्मत र अन्य	७००	१७
४	पूर्वाधार विकास	सडक तथा यातायात	आन्तरिक	केन्द्र	बोधिग्राम खानेपानी र ढल निकास व्यवस्थापन, ढुङ्गा छापने, फुटपाथ, बाटो मर्मत तथा अन्य	७००	१७
५	पूर्वाधार विकास	शहरी विकास	आन्तरिक	केन्द्र	भेल्पा श्रृजना बस्तीमा क. गणेश मन्दिर निर्माण ख. ढल निकास, मंगाल र खानेपानी पाइप लाइन विस्तार (ग्वाको, बाफल र भेल्पा) तथा मर्मत र अन्य	८००	१७
६	पूर्वाधार विकास	स्थानीय पूर्वाधार (सम्पदा संरक्षण)	आन्तरिक	केन्द्र	हकत्वा लुखुसि सना गुठी भवन मर्मत तथा रंगरोगन	१०००	१७
७	पूर्वाधार विकास	स्थानीय पूर्वाधार (भवन निर्माण)	आन्तरिक	केन्द्र	वडा नं. १७ कार्यालय भवन मर्मत सम्भार	६००	१७
८	पूर्वाधार विकास	स्थानीय पूर्वाधार	आन्तरिक	केन्द्र	बाफल सुर्य विनायक ढल तथा बाटो मर्मत, ट्रेस र मन्दिर निर्माण	१०००	१७

सि.नं.	क्षेत्र	उपक्षेत्र	स्रोत	खर्च केन्द्र	योजना तथा कार्यक्रम	बजेट	वडा
९	पूर्वाधार विकास	स्थानीय पूर्वाधार	आन्तरिक	केन्द्र	बाफ: घ ढल निकास, खानेपानी व्यवस्थापन, बाटो मर्मत तथा अन्य मर्मत	५००	१७
१०	पूर्वाधार विकास	स्थानीय पूर्वाधार	आन्तरिक	केन्द्र	तेता टोल ढल निकास तथा बाटो मर्मत तथा अन्य	४००	१७
११	पूर्वाधार विकास	स्थानीय पूर्वाधार	आन्तरिक	केन्द्र	शिवनगर ढल निकास र बाटो मर्मत तथा अन्य	५००	१७
१२	पूर्वाधार विकास	स्थानीय पूर्वाधार	आन्तरिक	केन्द्र	बाफ: टोल विकास संस्था ढल निकास, खानेपानी र बाटो मर्मत तथा अन्य	५००	१७
१३	पूर्वाधार विकास	स्थानीय पूर्वाधार	आन्तरिक	केन्द्र	दवुचादेखि थछ्याचासम्म ब्लक/ढुङ्गा छापने र अन्य	१०००	१७
१४	पूर्वाधार विकास	स्थानीय पूर्वाधार (सम्पदा संरक्षण)	आन्तरिक	केन्द्र	हकत्वा मंका खल भण्डार कोठा मर्मत		
१५	पूर्वाधार विकास	स्थानीय पूर्वाधार	आन्तरिक	केन्द्र	प्रसिद्धी नगरको बाटो PCC/ ब्लक छापने, ढल निकास र सडक मर्मत	४००	१७
१६	पूर्वाधार विकास	स्थानीय पूर्वाधार	आन्तरिक	केन्द्र	ग्वाको टोल विकासमा ढल तथा बाटो मर्मत	३००	१७
१७	पूर्वाधार विकास	स्थानीय पूर्वाधार (सम्पदा संरक्षण)	आन्तरिक	केन्द्र	मूननि चोकमा महादेव मन्दिर मर्मत, ढल निकास, तथा चोक मर्मत	३००	१७
१८	पूर्वाधार विकास	स्थानीय पूर्वाधार	आन्तरिक	केन्द्र	त्यागल टोलमा ढल तथा त्याग पुखुसि महादेवको चारै तिर पर्खाल मर्मत	१०००	१७
१९	पूर्वाधार विकास	स्थानीय पूर्वाधार	आन्तरिक	केन्द्र	इलाचा र सुन्धारामा महादेव मन्दिर, बाटो, ढल, तथा अन्य मर्मत	७००	१७
२०	पूर्वाधार विकास	स्थानीय पूर्वाधार	आन्तरिक	केन्द्र	धालाछे प्रधान चोकमा ब्लक छापने/ ढुङ्गा छापने तथा अन्य मर्मत	३००	१७
२१	पूर्वाधार विकास	स्थानीय पूर्वाधार	आन्तरिक	केन्द्र	बाफल भेल्या र ग्वाकोमा रहेको गल्ली बाटोमा ढल र अन्य निर्माण	१५००	१७

सि.नं.	क्षेत्र	उपक्षेत्र	स्रोत	खर्च केन्द्र	योजना तथा कार्यक्रम	बजेट	वडा
२२	वन तथा वातावरण	फोहरमैला व्यवस्थापन	आन्तरिक	केन्द्र	सरसफाई तथा फोहरमैला व्यवस्थापन र वातावरण	३००	१७
२३	वन तथा वातावरण	फोहरमैला व्यवस्थापन	आन्तरिक	केन्द्र	सरसफाई विपद् तथा सवारी साधन, चालक पारिश्रमिक तथा सवारी मर्मत	६००	१७
२४	वन तथा वातावरण	फोहरमैला व्यवस्थापन	आन्तरिक	केन्द्र	विपद् व्यवस्थापन सम्बन्धी सामग्री खरिद तथा क्षमता अभिवृद्धि कार्यक्रम	२००	१७
२५	वन तथा वातावरण	फोहरमैला व्यवस्थापन	आन्तरिक	केन्द्र	१७ वडा अन्तर्गतका विभिन्न ठाउँहरूमा खानेपानी तथा ढलहरू सरसफाई र अन्य मर्मत	६००	१७
२६	पूर्वाधार विकास	स्थानीय पूर्वाधार (सम्पदा संरक्षण)	आन्तरिक	केन्द्र	लुखुसि कृष्ण मन्दिर मर्मत	१०००	१७
२७	सामाजिक विकास	महिला, बालबालिका तथा समाज कल्याण	आन्तरिक	केन्द्र	७५ वर्ष पुरा भएका ज्येष्ठ नागरिकहरू, अशक्त र अपाङ्गता भएका व्यक्तिहरूलाई सम्मान कार्यक्रम	४००	१७
२८	सामाजिक विकास	शिक्षा	आन्तरिक	केन्द्र	युवा क्लब, बाल क्लब, सामुदायिक विद्यालयका बाल क्लब लक्षित कार्यक्रम	३००	१७
२९	सामाजिक विकास	स्वास्थ्य तथा पोषण	आन्तरिक	केन्द्र	योग कार्यक्रम	२००	१७
३०	पूर्वाधार विकास	शहरी विकास	आन्तरिक	केन्द्र	बत्ती मर्मत तथा CCTV, सडक बत्ती अन्य सामान खरिद	२७००	१७
३१	सामाजिक विकास	महिला, बालबालिका तथा समाज कल्याण	आन्तरिक	केन्द्र	यस वडामा दर्ता भएका माँ पुच, महिला समूह तथा युवाहरूलाई तालिम र उद्यमशील कार्यक्रम, आवश्यक सामान खरिद,	१३००	१७
३२	सामाजिक विकास	स्वास्थ्य तथा पोषण	आन्तरिक	केन्द्र	नगर स्वास्थ्य केन्द्र/ स्वास्थ्य स्वयंसेविका/ जनप्रतिनिधि/ कर्मचारीहरूलाई क्षमता अभिवृद्धि कार्यक्रम	७००	१७

सि.नं.	क्षेत्र	उपक्षेत्र	स्रोत	खर्च केन्द्र	योजना तथा कार्यक्रम	बजेट	वडा
३३	सामाजिक विकास	युवा तथा खेलकुद	आन्तरिक	केन्द्र	वडामा सञ्चालन भएको क्लवहरुलाई वडा स्तरिय खेलकुद सञ्चालन तथा खेलकुद प्रतियोगितामा भाग लिन/खेलकुद सामग्री खरिद	६००	१७
३४	आर्थिक विकास	पशु सेवा	आन्तरिक	केन्द्र	सामुदायिक कुकुर, चौपाया नियन्त्रण	२००	१७
३५	सुशासन तथा अन्य	संस्थागत क्षमता विकास	आन्तरिक	केन्द्र	जनप्रतिनिधि र कर्मचारीहरुलाई क्षमता अभिवृद्धि कार्यक्रम	२२५	१७
३६	आर्थिक विकास	संस्कृति तथा पर्यटन प्रवर्द्धन	आन्तरिक	केन्द्र	अमूर्त संस्कृति तथा सम्पदा संरक्षण/ बाजागाजा पर्व	८००	१७
३७	सुशासन तथा अन्य	संस्थागत क्षमता विकास	आन्तरिक	केन्द्र	उपभोक्ता समितिहरुलाई योजना सञ्चालन तथा संम्झौता सम्बन्धी अभिमुखिकरण तालिम	१००	१७
३८	सामाजिक विकास	स्वास्थ्य तथा पोषण	आन्तरिक	केन्द्र	नगर स्वास्थ्य केन्द्र, टोलहरुमा स्वास्थ्य शिविर सञ्चालन र अवश्यक सामान खरिद	५००	१७
३९	सामाजिक विकास	महिला, बालबालिका तथा समाज कल्याण	आन्तरिक	केन्द्र	सामुदायिक, बालविकास र महिला विद्यालयको लागि सहयोग	१४००	१७
४०	सामाजिक विकास	महिला, बालबालिका तथा समाज कल्याण	आन्तरिक	केन्द्र	ज्येष्ठ नागरिक, एकल महिला, अशक्त, युवा, बालबालिका लक्षित कार्यक्रम	१०००	१७
४१	वन तथा वातावरण	विपद् जोखिम न्यूनिकरण	आन्तरिक	केन्द्र	विपद् व्यवस्थापन कोष	१००	१७
४२	पूर्वाधार विकास	स्थानीय पूर्वाधार	आन्तरिक	केन्द्र	भैपरी	१६२५	१७
४३	पूर्वाधार विकास	स्थानीय पूर्वाधार	आन्तरिक	केन्द्र	मर्मत	३२५०	१७
<b>वडा नं. १७ को कूल जम्मा</b>						<b>३,२५,००</b>	

**ललितपुर महानगरपालिका**  
**वडा नं. १८ को वार्षिक कार्यक्रम**

रु. हजारमा

सि.नं.	क्षेत्र	उपक्षेत्र	स्रोत	खर्च केन्द्र	योजना तथा कार्यक्रम	बजेट	वडा
१	पूर्वाधार विकास	सडक तथा यातायात	आन्तरिक	केन्द्र	घुम्ती मार्ग बाटो ढलान अधुरो बाटो	४००	१८
२	पूर्वाधार विकास	स्थानीय पूर्वाधार (भवन निर्माण)	आन्तरिक	केन्द्र	किरिया पुत्री भवन अधुरो योजना भञ्ज्याङ्ग	८००	१८
३	पूर्वाधार विकास	स्थानीय पूर्वाधार	आन्तरिक	केन्द्र	बालकुमारी सभा भवन अधुरो योजना (किचेनमा वाल ट्रेस लगायत)	४००	१८
४	पूर्वाधार विकास	स्थानीय पूर्वाधार (सम्पदा संरक्षण)	आन्तरिक	केन्द्र	बुद्ध सर्किट अधुरो योजना	५००	१८
५	पूर्वाधार विकास	सडक तथा यातायात	आन्तरिक	केन्द्र	श्रृजना टोल अधुरो बाटो योजना	४५०	१८
६	पूर्वाधार विकास	सडक तथा यातायात	आन्तरिक	केन्द्र	मिलन बस्ती अधुरो बाटो योजना	६५०	१८
७	पूर्वाधार विकास	सडक तथा यातायात	आन्तरिक	केन्द्र	रोशन गिरीको घरदेखि दक्षिण तर्फको बाटो अधुरो योजना	४५०	१८
८	पूर्वाधार विकास	स्थानीय पूर्वाधार (भवन निर्माण)	आन्तरिक	केन्द्र	के.सी. टोल सामुदायिक भवन अधुरो योजना	७५०	१८
९	पूर्वाधार विकास	स्थानीय पूर्वाधार (भवन निर्माण)	आन्तरिक	केन्द्र	पाखाँ गाँउ सामुदायिक भवन अधुरो योजना	४५०	१८
१०	आर्थिक विकास	उद्योग तथा वाणिज्य र रोजगार	आन्तरिक	केन्द्र	प्राङ्गारिक बजार अधुरो योजना (कोसेली घर)	४५०	१८
११	पूर्वाधार विकास	स्थानीय पूर्वाधार (सम्पदा संरक्षण)	आन्तरिक	केन्द्र	शिवनारायण अधुरो योजना	२००	१८
१२	पूर्वाधार विकास	सडक तथा यातायात	आन्तरिक	केन्द्र	भञ्ज्याङ्गबाट थानागाउँ जाने अधुरो बाटो	२५०	१८
१३	पूर्वाधार विकास	सडक तथा यातायात	आन्तरिक	केन्द्र	अमरावती उपभोक्ता समितिमा अधुरो बाटोमा ब्लक छान्ने गौतम टोल समेत	२००	१८
१४	पूर्वाधार विकास	स्थानीय पूर्वाधार (सम्पदा संरक्षण)	आन्तरिक	केन्द्र	ऊँमालय अधुरो योजना	१०००	१८
१५	पूर्वाधार विकास	शहरी विकास	आन्तरिक	केन्द्र	पाखाँ गाउँ अधुरो रेलिड	४५०	१८
१६	पूर्वाधार विकास	सडक तथा यातायात	आन्तरिक	केन्द्र	सिद्धार्थ टोलमा अधुरो बाटो योजना	४००	१८

सि.नं.	क्षेत्र	उपक्षेत्र	स्रोत	खर्च केन्द्र	योजना तथा कार्यक्रम	बजेट	वडा
१७	पूर्वाधार विकास	सडक तथा यातायात	आन्तरिक	केन्द्र	सप्तऋषिदेखि एकल डाँडा मार्ग अधुरो योजना	९५०	१८
१८	पूर्वाधार विकास	स्थानीय पूर्वाधार (सम्पदा संरक्षण)	आन्तरिक	केन्द्र	वत्सला देवी मन्दिर अधुरो योजना	५००	१८
१९	पूर्वाधार विकास	स्थानीय पूर्वाधार (भवन निर्माण)	आन्तरिक	केन्द्र	सिद्धिपार्क मन्दिरमा सामुदायिक भवन	१०००	१८
२०	पूर्वाधार विकास	स्थानीय पूर्वाधार (सम्पदा संरक्षण)	आन्तरिक	केन्द्र	हरिहर मन्दिर पुनःनिर्माण	५००	१८
२१	पूर्वाधार विकास	सडक तथा यातायात	आन्तरिक	केन्द्र	सप्तऋषि नयाँ बस्ती टोलको बाटोमा ढलान	३५०	१८
२२	पूर्वाधार विकास	स्थानीय पूर्वाधार (सम्पदा संरक्षण)	आन्तरिक	केन्द्र	धनेश्वर मन्दिर	४५०	१८
२३	वन तथा वातावरण	भू तथा जलाधार संरक्षण	आन्तरिक	केन्द्र	बाल कुमारी वनबाट राजेन्द्र थापाको घर माथि भू-क्षय नियन्त्रण	४५०	१८
२४	पूर्वाधार विकास	स्थानीय पूर्वाधार (सम्पदा संरक्षण)	आन्तरिक	केन्द्र	सप्तऋषि मन्दिरमा ईट्टाको गेट निर्माण	३००	१८
२५	पूर्वाधार विकास	सडक तथा यातायात	आन्तरिक	केन्द्र	मञ्जुश्री टोलको भित्रि बाटोमा ब्लक तथा ढलान	५००	१८
२६	पूर्वाधार विकास	सडक तथा यातायात	आन्तरिक	केन्द्र	अन्नपुरण टोलमा बाटो निर्माण	४००	१८
२७	पूर्वाधार विकास	सडक तथा यातायात	आन्तरिक	केन्द्र	भञ्ज्याङ्गको जलविनायक मार्गबाट कुँवर टोल जाने बाटो	४००	१८
२८					<b>आयोजना निर्माण (६०/४० कार्यक्रम)</b>	<b>१०००</b>	<b>१८</b>
२८.१	पूर्वाधार विकास	सडक तथा यातायात	आन्तरिक	केन्द्र	आदिनाथ भित्रि बाटो अधुरो योजना (हरि बहादुर वि.सी.को घर तर्फ)		
२८.२	पूर्वाधार विकास	सडक तथा यातायात	आन्तरिक	केन्द्र	आदिनाथ भित्रि बाटो अधुरो योजना (सरस्वती अधिकारीको घर तर्फ)		
२८.३	पूर्वाधार विकास	सडक तथा यातायात	आन्तरिक	केन्द्र	सिद्धिपार्क मध्य बाटो		
२८.४	पूर्वाधार विकास	सडक तथा यातायात	आन्तरिक	केन्द्र	दिव्य नगर बाटो निर्माण		
२८.५	पूर्वाधार विकास	स्थानीय पूर्वाधार	आन्तरिक	केन्द्र	वडाका अन्य माग भएका योजनाहरू		

सि.नं.	क्षेत्र	उपक्षेत्र	स्रोत	खर्च केन्द्र	योजना तथा कार्यक्रम	बजेट	वडा
२९					तालिम	१०००	१८
२९.१	आर्थिक विकास	उद्योग तथा वाणिज्य र रोजगार	आन्तरिक	केन्द्र	मेकानिक/इलेक्ट्रिकल/ऊनी स्विटर बुनाई/सर्वोत्तम पिठो बनाउने तालिम तथा अन्य		
२९.२	वन तथा वातावरण	पार्क तथा हरियाली प्रवर्द्धन	आन्तरिक	केन्द्र	नर्सरी तथा बगैचा तालिम		
२९.३	सामाजिक विकास	महिला, बालबालिका तथा समाज कल्याण	आन्तरिक	केन्द्र	Motivation कक्षा सञ्चालन		
२९.४	सुशासन तथा अन्य	संस्थागत क्षमता विकास	आन्तरिक	केन्द्र	क्षमता विकास तालिम		
२९.५	आर्थिक विकास	कृषि विकास	आन्तरिक	केन्द्र	कौसी खेती तालिम		
२९.६	आर्थिक विकास	उद्योग तथा वाणिज्य र रोजगार	आन्तरिक	केन्द्र	Barista कफी बनाउने तालिम		
२९.७	आर्थिक विकास	उद्योग तथा वाणिज्य र रोजगार	आन्तरिक	केन्द्र	Bakery तालिम		
२९.८	आर्थिक विकास	उद्योग तथा वाणिज्य र रोजगार	आन्तरिक	केन्द्र	Digital Marketing तालिम		
२९.९	आर्थिक विकास	उद्योग तथा वाणिज्य र रोजगार	आन्तरिक	केन्द्र	Graphics Design तालिम		
२९.१०	आर्थिक विकास	उद्योग तथा वाणिज्य र रोजगार	आन्तरिक	केन्द्र	परम्परागत जुत्ता सिलाइ तालिम		
३०	सामाजिक विकास	स्वास्थ्य तथा पोषण	आन्तरिक	केन्द्र	आधारभूत स्वास्थ्य केन्द्र १८ (विज्ञ/विशेषज्ञ/प्राविधिक/आवश्यक औषधि समेतको लागि)	१३००	१८
३१	सामाजिक विकास	स्वास्थ्य तथा पोषण	आन्तरिक	केन्द्र	महिला स्वास्थ्य स्वयंसेविका क्षमता अभिवृद्धि अन्तर्क्रिया	६००	१८
३२	सामाजिक विकास	शिक्षा	आन्तरिक	केन्द्र	श्री बाल कुमारी आधारभूत विद्यालय अनुदान (शैक्षिक गुणस्तर बृद्धि/शिक्षक अनुदान/दिवा खाजा तथा नृत्य प्रशिक्षक समेत )	१५९०	१८

सि.नं.	क्षेत्र	उपक्षेत्र	स्रोत	खर्च केन्द्र	योजना तथा कार्यक्रम	बजेट	वडा
३३	सामाजिक विकास	शिक्षा	आन्तरिक	केन्द्र	शैक्षिक विकास तथा छात्रवृत्ति कार्यक्रम ( छोरी बुहारी छात्रवृत्ति ) समेत	५००	१८
३४	सामाजिक विकास	शिक्षा	आन्तरिक	केन्द्र	सामुदायिक अध्ययन केन्द्रमा पुस्तकालय व्यवस्थापन	३००	१८
३५	सामाजिक विकास	महिला, बालबालिका तथा समाज कल्याण	आन्तरिक	केन्द्र	बालबालिका लक्षित कार्यक्रम	३००	१८
३६	सामाजिक विकास	महिला, बालबालिका तथा समाज कल्याण	आन्तरिक	केन्द्र	ज्येष्ठ नागरिक तथा एकल महिला सम्मान कार्यक्रम	८००	१८
३७	आर्थिक विकास	उद्योग तथा वाणिज्य र रोजगार	आन्तरिक	केन्द्र	युवा/युवती स्वरोजगार (युवा क्षमता विकास)	५००	१८
३८	सामाजिक विकास	महिला, बालबालिका तथा समाज कल्याण	आन्तरिक	केन्द्र	महिला लक्षित कार्यक्रम /तालिम सञ्चालन	५००	१८
३९	सामाजिक विकास	युवा तथा खेलकुद	आन्तरिक	केन्द्र	खेलकुद विकास कार्यक्रम	१०००	१८
४०	सामाजिक विकास	महिला, बालबालिका तथा समाज कल्याण	आन्तरिक	केन्द्र	ज्येष्ठ नागरिक दिवा सेवा केन्द्र स्थापना तथा सञ्चालन/व्यवस्थापन	१३००	१८
४१	सामाजिक विकास	महिला, बालबालिका तथा समाज कल्याण	आन्तरिक	केन्द्र	स्वस्थ ज्येष्ठ नागरिक कार्यक्रम (Healthy Senior Citizens)	५००	१८
४२	सामाजिक विकास	महिला, बालबालिका तथा समाज कल्याण	आन्तरिक	केन्द्र	स्वस्थ र उच्च महिला कार्यक्रम (Healthy & Hygienic Women)	५००	१८
४३	सामाजिक विकास	महिला, बालबालिका तथा समाज कल्याण	आन्तरिक	केन्द्र	स्वस्थ बालबालिका कार्यक्रम (Healthy Children Under Five)	३००	१८
४४	सामाजिक विकास	स्वास्थ्य तथा पोषण	आन्तरिक	केन्द्र	योग कक्षा सञ्चालन	२००	१८
४५	सामाजिक विकास	महिला, बालबालिका तथा समाज कल्याण	आन्तरिक	केन्द्र	बालबालिकाहरुका लागि Children Water Sports	८००	१८



सि.नं.	क्षेत्र	उपक्षेत्र	स्रोत	खर्च केन्द्र	योजना तथा कार्यक्रम	बजेट	वडा
४६	सुशासन तथा अन्य	संस्थागत क्षमता विकास	आन्तरिक	केन्द्र	मेलमिलाप केन्द्र सञ्चालन तथा तालिम	२००	१८
४७	सामाजिक विकास	स्वास्थ्य तथा पोषण	आन्तरिक	केन्द्र	खुल्ला व्यायाम सञ्चालन गर्न सामान खरिद	२००	१८
४८	सामाजिक विकास	महिला, बालबालिका तथा समाज कल्याण	आन्तरिक	केन्द्र	एकल महिला कानुनी सचेतना तथा अभिमुखिकरण कार्यक्रम	२००	१८
४९	सामाजिक विकास	स्वास्थ्य तथा पोषण	आन्तरिक	केन्द्र	ओपी डाँडामा खुल्ला व्यायाम सामान जडान	३००	१८
५०	पूर्वाधार विकास	स्थानीय पूर्वाधार (खानेपानी)	आन्तरिक	केन्द्र	सैंबु खानेपानी तथा सरसफाई उपभोक्ता समिति	८००	१८
५१	पूर्वाधार विकास	शहरी विकास	आन्तरिक	केन्द्र	सडक बत्ती जडान तथा व्यवस्थापन	४००	१८
५२	पूर्वाधार विकास	शहरी विकास	आन्तरिक	केन्द्र	CCTV जडान तथा मर्मत	५००	१८
५३	आर्थिक विकास	कृषि विकास	आन्तरिक	केन्द्र	कृषि विकास कार्यक्रम (कौसी खेती प्रवर्द्धन बीउ विजन तालिम विरुवा वितरण अनुदान ५०/५० अनुदानमा Compost Bin वितरण)	१०००	१८
५४	आर्थिक विकास	पशु सेवा	आन्तरिक	केन्द्र	पशु विकास कार्यक्रम (गोठ सुधार समेत)	५००	१८
५५	सुशासन तथा अन्य	संस्थागत क्षमता विकास	आन्तरिक	केन्द्र	वडाको स्मारिका प्रकाशन तथा वडाको video निर्माण	४००	१८
५६	सुशासन तथा अन्य	संस्थागत क्षमता विकास	आन्तरिक	केन्द्र	सूचना प्रचार प्रसार/समीक्षा/तालिम (उपभोक्ता समिति) भित्ते पात्रो समेत	३००	१८
५७	सुशासन तथा अन्य	संस्थागत क्षमता विकास	आन्तरिक	केन्द्र	कर्मचारी तथा जनप्रतिनिधि क्षमता अभिवृद्धि कार्यक्रम	२५०	१८
५८	सामाजिक विकास	महिला, बालबालिका तथा समाज कल्याण	आन्तरिक	केन्द्र	निम्न आय भएका स्थायी बासिन्दाको लागि ५० प्रतिशत अनुदानमा Induction चुलो वितरण कार्यक्रम	६००	१८
५९	पूर्वाधार विकास	स्थानीय पूर्वाधार	आन्तरिक	केन्द्र	वडाको DPR तयार	४००	१८

सि.नं.	क्षेत्र	उपक्षेत्र	स्रोत	खर्च केन्द्र	योजना तथा कार्यक्रम	बजेट	वडा
६०	सुशासन तथा अन्य	संस्थागत क्षमता विकास	आन्तरिक	केन्द्र	वडा कार्यालय प्रयोजनको लागि १ वटा इलेक्ट्रीक स्कुटर	५००	१८
६१	आर्थिक विकास	उद्योग तथा वाणिज्य र रोजगार	आन्तरिक	केन्द्र	उद्यमशीलताको विकासको लागि उत्पादन तथा विक्रीमूलक स्वः रोजगार कार्यक्रम/हाट बजार व्यवस्थापन/सुपथ मूल्य पसल सञ्चालन/टपरी उद्योगको लागि मेशिन खरिद समेत	१०००	१८
६२	आर्थिक विकास	संस्कृति तथा पर्यटन प्रवर्द्धन	आन्तरिक	केन्द्र	धर्म संस्कृति संरक्षणको लागि धार्मिक संस्थाहरु व्यवस्थापन तथा सञ्चालन	३५०	१८
६३	वन तथा वातावरण	विपद् जोखिम न्यूनिकरण	आन्तरिक	केन्द्र	विपद् व्यवस्थापन कोष	२००	१८
६४	सामाजिक विकास	स्वास्थ्य तथा पोषण	आन्तरिक	केन्द्र	नेपाल रेडक्रस सोसाईटी कार्यक्रम सञ्चालन तथा व्यवस्थापन	३००	१८
६५	वन तथा वातावरण	पार्क तथा हरियाली प्रवर्द्धन	आन्तरिक	केन्द्र	वन व्यवस्थापन झाडी सुधार कार्यालय व्यवस्थापन तथा वृक्षारोपण कार्यक्रम सञ्चालन गर्न बालकुमारी सामुदायिक वन उपभोक्ता समिति अनुदान	१२००	१८
६६	वन तथा वातावरण	फोहरमैला व्यवस्थापन	आन्तरिक	केन्द्र	फोहरमैला व्यवस्थापन	७००	१८
६७	वन तथा वातावरण	फोहरमैला व्यवस्थापन	आन्तरिक	केन्द्र	सरसफाई तथा सहायता कक्ष सहयोगी	२४०	१८
६८	वन तथा वातावरण	पार्क तथा हरियाली प्रवर्द्धन	आन्तरिक	केन्द्र	बगैचा हेरचार तथा व्यवस्थापन माली	२००	१८
६९	वन तथा वातावरण	पार्क तथा हरियाली प्रवर्द्धन	आन्तरिक	केन्द्र	फुल विरुवा/मल/औषधि/औजार खरिद	९०	१८
७०	वन तथा वातावरण	पार्क तथा हरियाली प्रवर्द्धन	आन्तरिक	केन्द्र	वातावरण सम्बन्धी जनचेतना कार्यक्रम तथा सडक हरियाली	१००	१८
७१	पूर्वाधार विकास	स्थानीय पूर्वाधार	आन्तरिक	केन्द्र	भैपरी	१९८०	१८
७२	पूर्वाधार विकास	स्थानीय पूर्वाधार	आन्तरिक	केन्द्र	मर्मत	५००	१८
<b>वडा नं. १८ को वडास्तरीय बजेट जम्मा</b>						<b>४,००,००</b>	

**ललितपुर महानगरपालिका**  
**बडा नं. १९ को वार्षिक कार्यक्रम**

रु. हजारमा

सि.नं.	क्षेत्र	उपक्षेत्र	स्रोत	खर्च केन्द्र	योजना तथा कार्यक्रम	बजेट	बडा
१	पूर्वाधार विकास	सहरी विकास	आन्तरिक	केन्द्र	DPR मच्छिन्द्रबहाल र इखालखु चोक	२५०	१९
२	पूर्वाधार विकास	स्थानीय पूर्वाधार (ढल निर्माण)	आन्तरिक	केन्द्र	खाले सोफीट मर्मत तथा थप	३५०	१९
३	पूर्वाधार विकास	सडक तथा यातायात	आन्तरिक	केन्द्र	घेवारी जाने बाटोमा ढुङ्गा छान्ने	३५०	१९
४	पूर्वाधार विकास	स्थानीय पूर्वाधार (सम्पदा संरक्षण)	आन्तरिक	केन्द्र	तलाछेंको नारायण तथा कृष्ण मन्दिर निर्माण	२५०	१९
५	पूर्वाधार विकास	स्थानीय पूर्वाधार	आन्तरिक	केन्द्र	ईट्टीको दाया बाया पेटी निर्माण	१७००	१९
६	पूर्वाधार विकास	स्थानीय पूर्वाधार (सम्पदा संरक्षण)	आन्तरिक	केन्द्र	नासः घः दाचि इड्डाले बनाउने तथा गुठी घर मर्मत	६००	१९
७	पूर्वाधार विकास	स्थानीय पूर्वाधार (सम्पदा संरक्षण)	आन्तरिक	केन्द्र	नेम्कुल चोकमा मन्दिर निर्माण	२००	१९
८	पूर्वाधार विकास	स्थानीय पूर्वाधार (सम्पदा संरक्षण)	आन्तरिक	केन्द्र	बलिम्ह र भौगल्ली ढल निर्माण तथा ढुङ्गा छान्ने	१७५०	१९
९	पूर्वाधार विकास	स्थानीय पूर्वाधार (सम्पदा संरक्षण)	आन्तरिक	केन्द्र	अग्निसाला मन्दिर व्यवस्थापन तथा निर्माण	१७००	१९
१०	आर्थिक विकास	संस्कृति तथा पर्यटन प्रवर्द्धन	आन्तरिक	केन्द्र	इवा ननि चिः बहामा इला राख्ने	३००	१९
११	पूर्वाधार विकास	स्थानीय पूर्वाधार	आन्तरिक	केन्द्र	फलामको कुर्सि व्यवस्थापन र दुर्घटना हुन नदिन विभिन्न सामग्री खरिद	५००	१९
१२	पूर्वाधार विकास	स्थानीय पूर्वाधार (सम्पदा संरक्षण)	आन्तरिक	केन्द्र	नारायण चोकमा ढल तथा ढुङ्गा छान्ने	६००	१९
१३	पूर्वाधार विकास	स्थानीय पूर्वाधार (सम्पदा संरक्षण)	आन्तरिक	केन्द्र	कुमारी पाटीको गल्लीमा ढुङ्गा छान्ने	२३०	१९
१४	पूर्वाधार विकास	शहरी विकास	आन्तरिक	केन्द्र	CCTV जडान तथा मर्मत	१०००	१९
१५	पूर्वाधार विकास	शहरी विकास	आन्तरिक	केन्द्र	सडक बत्ती जडान तथा व्यवस्थापन	६००	१९

सि.नं.	क्षेत्र	उपक्षेत्र	स्रोत	खर्च केन्द्र	योजना तथा कार्यक्रम	बजेट	वडा
१६					मर्मत तथा नपुग रकम	१९८६	१९
१६.१	पूर्वाधार विकास	स्थानीय पूर्वाधार (सम्पदा संरक्षण)	आन्तरिक	केन्द्र	टंगलमा कृष्ण मन्दिर निर्माण तथा छापने र मर्मत		
१६.२	पूर्वाधार विकास	स्थानीय पूर्वाधार (सम्पदा संरक्षण)	आन्तरिक	केन्द्र	इट्टीको गल्लीमा ढुङ्गा छापने तथा मर्मत		
१६.३	पूर्वाधार विकास	स्थानीय पूर्वाधार (सम्पदा संरक्षण)	आन्तरिक	केन्द्र	इट्टीमा रहेको इनारमा दाची इट्टाले पुरातात्विक शैलीमा बनाउने तथा मर्मत		
१६.४	पूर्वाधार विकास	सडक तथा यातायात	आन्तरिक	केन्द्र	कुमारीपाटी गाकेव मोलीश संगै बाटो निर्माण तथा मर्मत		
१६.५	पूर्वाधार विकास	स्थानीय पूर्वाधार (सम्पदा संरक्षण)	आन्तरिक	केन्द्र	इकुवाननी महालक्ष्मी मन्दिर मर्मत		
१६.६	पूर्वाधार विकास	शहरी विकास	आन्तरिक	केन्द्र	सार्वजनिक जग्गा संरक्षण		
१६.७	पूर्वाधार विकास	स्थानीय पूर्वाधार (सम्पदा संरक्षण)	आन्तरिक	केन्द्र	बलिम नारायण मन्दिर रंगरोगन		
१६.८	पूर्वाधार विकास	स्थानीय पूर्वाधार (सम्पदा संरक्षण)	आन्तरिक	केन्द्र	चोछेंमा पुरानो चिवा निर्माण तथा मर्मत		
१६.९	पूर्वाधार विकास	सडक तथा यातायात	आन्तरिक	केन्द्र	टंगलबाट जोशी ननि जाने बाटोमा इट्टा तथा ढुङ्गा छापने		
१६.१०	पूर्वाधार विकास	स्थानीय पूर्वाधार	आन्तरिक	केन्द्र	अन्य स्थानीय पूर्वाधार		
१७	आर्थिक विकास	संस्कृति तथा पर्यटन प्रवर्द्धन	आन्तरिक	केन्द्र	बाजागाजा प्रशिक्षण र अमूर्त सम्पदा तथा संस्कृति संरक्षण	२००	१९
१८	पूर्वाधार विकास	स्थानीय पूर्वाधार (सम्पदा संरक्षण)	आन्तरिक	केन्द्र	हस्तकला संरक्षण तथा प्रवर्द्धन मध्यनजर गरी स्थानीय कलाकारबाट निर्मित बुद्धको मुर्ति कार्यालयमा स्थापना	६००	१९
१९	वन तथा वातावरण	पार्क तथा हरियाली प्रवर्द्धन	आन्तरिक	केन्द्र	माली व्यवस्थापन	१८०	१९
२०	आर्थिक विकास	कृषि विकास	आन्तरिक	केन्द्र	कौसी खेती तालिम तथा बीउ विजन	२००	१९

सि.नं.	क्षेत्र	उपक्षेत्र	स्रोत	खर्च केन्द्र	योजना तथा कार्यक्रम	बजेट	वडा
२१	वन तथा वातावरण	पार्क तथा हरियाली प्रवर्द्धन	आन्तरिक	केन्द्र	बोटबिरुवा तथा वृक्षारोपण	५००	१९
२२	वन तथा वातावरण	फोहरमैला व्यवस्थापन	आन्तरिक	केन्द्र	फोहरमैला व्यवस्थापन वर्गीकरण, जनचेतनामूलक कार्यक्रम तथा सामान खरिद, ढल तथा मंगाल सरसफाई	३००	१९
२३	वन तथा वातावरण	फोहरमैला व्यवस्थापन	आन्तरिक	केन्द्र	सफा सुन्दर बनाउने अभियान अन्तर्गत सरसफाईकर्मी व्यवस्थापन	१२००	१९
२४	वन तथा वातावरण	फोहरमैला व्यवस्थापन	आन्तरिक	केन्द्र	फोहर सङ्कलन गर्न गाडी चालक तथा हेल्पर व्यवस्थापन	३००	१९
२५	वन तथा वातावरण	वातावरण संरक्षण	आन्तरिक	केन्द्र	प्लास्टिक न्यूनिकरण हेतु कपडाको झोला वितरण (सन्देश सहित)	१५०	१९
२६	वन तथा वातावरण	विपद् जोखिम न्यूनिकरण	आन्तरिक	केन्द्र	Fire Extinguisher राख्ने तथा refilling	२००	१९
२७	वन तथा वातावरण	विपद् जोखिम न्यूनिकरण	आन्तरिक	केन्द्र	विपद् व्यवस्थापन कोष	१००	१९
२८	पूर्वाधार विकास	शहरी विकास	आन्तरिक	केन्द्र	सार्वजनिक तार व्यवस्थापन	५००	१९
२९	सुशासन तथा अन्य	स्थानीय योजना तथा तथ्याङ्क	आन्तरिक	केन्द्र	वडा भेला	२००	१९
३०	सुशासन तथा अन्य	संस्थागत क्षमता विकास	आन्तरिक	केन्द्र	वडा कार्यकमहरूको Photography, Videography तथा प्रचार प्रसार	२५०	१९
३१	सुशासन तथा अन्य	संस्थागत क्षमता विकास	आन्तरिक	केन्द्र	सूचना तथा सञ्चार	२००	१९
३२	सुशासन तथा अन्य	संस्थागत क्षमता विकास	आन्तरिक	केन्द्र	कर्मचारी तथा जनप्रतिनिधिहरूको लागि प्रशासनिक तालिम (Skill Development)	४००	१९
३३	सुशासन तथा अन्य	संस्थागत क्षमता विकास	आन्तरिक	केन्द्र	व्यक्तिगत घटना दर्ता गर्दा कागजपत्र संरक्षणको लागि My Clear Bag	२०	१९
३४	सुशासन तथा अन्य	संस्थागत क्षमता विकास	आन्तरिक	केन्द्र	सहायता कक्ष/कार्यालय व्यवस्थापन खर्च	२६४	१९

सि.नं.	क्षेत्र	उपक्षेत्र	स्रोत	खर्च केन्द्र	योजना तथा कार्यक्रम	बजेट	वडा
३५	सुशासन तथा अन्य	संस्थागत क्षमता विकास	आन्तरिक	केन्द्र	वडा ज्यालादारी, कार्यालय सहयोगी	१२०	१९
३६	सुशासन तथा अन्य	संस्थागत क्षमता विकास	आन्तरिक	केन्द्र	प्रशासनिक तथा कानुनी प्रशिक्षण	२००	१९
३७	सामाजिक विकास	महिला, बालबालिका तथा समाज कल्याण	आन्तरिक	केन्द्र	महिला उद्यमी तथा बजार व्यवस्थापन कार्यक्रम	२००	१९
३८	सामाजिक विकास	महिला, बालबालिका तथा समाज कल्याण	आन्तरिक	केन्द्र	ज्येष्ठ नागरिक मिलन केन्द्र	३००	१९
३९	सामाजिक विकास	महिला, बालबालिका तथा समाज कल्याण	आन्तरिक	केन्द्र	ज्येष्ठ नागरिक सम्मान तथा लक्षित कार्यक्रम	६००	१९
४०	सामाजिक विकास	महिला, बालबालिका तथा समाज कल्याण	आन्तरिक	केन्द्र	बालबालिकाको लागि अध्ययन तथा मनोरञ्जन कक्षा कार्यक्रम	२००	१९
४१	सामाजिक विकास	महिला, बालबालिका तथा समाज कल्याण	आन्तरिक	केन्द्र	महिला तथा महिला समूह लक्षित विभिन्न कार्यक्रम	६००	१९
४२	सामाजिक विकास	महिला, बालबालिका तथा समाज कल्याण	आन्तरिक	केन्द्र	एकल महिला लक्षित कार्यक्रम	२००	१९
४३	सामाजिक विकास	महिला, बालबालिका तथा समाज कल्याण	आन्तरिक	केन्द्र	सुस्त मनस्थिति तथा अपाङ्ग लक्षित कार्यक्रम	२००	१९
४४	सामाजिक विकास	महिला, बालबालिका तथा समाज कल्याण	आन्तरिक	केन्द्र	असहाय निम्न विपन्न वर्गका छात्र/छात्रा लागि सामग्री तथा अन्य	१५०	१९
४५	आर्थिक विकास	संस्कृति तथा पर्यटन प्रवर्द्धन	आन्तरिक	केन्द्र	नेपालभाषा साहित्य तथा कलाकार समिति र कार्यक्रम	१००	१९
४६	सामाजिक विकास	महिला, बालबालिका तथा समाज कल्याण	आन्तरिक	केन्द्र	सुत्केरीसंग महिला सदस्य कार्यक्रम	१००	१९
४७	सामाजिक विकास	युवा तथा खेलकुद	आन्तरिक	केन्द्र	युवाहरुलाई उत्पादन तथा बजार सम्बन्धी तालिम, उद्यमशील विकास तालिम	२००	१९
४८	सामाजिक विकास	युवा तथा खेलकुद	आन्तरिक	केन्द्र	यल कप Badminton	३००	१९
४९	सामाजिक विकास	युवा तथा खेलकुद	आन्तरिक	केन्द्र	Football तालिम अभ्यास तथा प्रशिक्षक व्यवस्था	४५०	१९
५०	सामाजिक विकास	युवा तथा खेलकुद	आन्तरिक	केन्द्र	खेलकुद सम्बन्धी विभिन्न कार्यक्रम	३००	१९
५१	सामाजिक विकास	युवा तथा खेलकुद	आन्तरिक	केन्द्र	युवा प्रशिक्षण तथा अन्य कार्यक्रम	४००	१९

सि.नं.	क्षेत्र	उपक्षेत्र	स्रोत	खर्च केन्द्र	योजना तथा कार्यक्रम	बजेट	वडा
५२	सामाजिक विकास	युवा तथा खेलकुद	आन्तरिक	केन्द्र	युवाहरुलाई सूचना प्रविधि IT Smart Office package तालिम	४००	१९
५३	आर्थिक विकास	उद्योग तथा वाणिज्य र रोजगार	आन्तरिक	केन्द्र	रोजगारीको लागि Photography तालिम	१७५	१९
५४	आर्थिक विकास	उद्योग तथा वाणिज्य र रोजगार	आन्तरिक	केन्द्र	लोकसेवा तयारी कक्षा सञ्चालन	१५०	१९
५५	सामाजिक विकास	युवा तथा खेलकुद	आन्तरिक	केन्द्र	SEE दिएका, युवाहरुलाई Career Counseling/प्रशिक्षण	१५०	१९
५६	आर्थिक विकास	उद्योग तथा वाणिज्य र रोजगार	आन्तरिक	केन्द्र	Basic कम्प्युटर तालिम	७०	१९
५७	सामाजिक विकास	शिक्षा	आन्तरिक	केन्द्र	पुस्तकालय तथा अध्ययन केन्द्र निर्माण	१००	१९
५८	सामाजिक विकास	स्वास्थ्य तथा पोषण	आन्तरिक	केन्द्र	७० वर्ष पुरा भएका ज्येष्ठ नागरिकसंग वडा (जन्मदिन उपहार स्वरूप पौष्टिक आहार)	२००	१९
५९	सामाजिक विकास	स्वास्थ्य तथा पोषण	आन्तरिक	केन्द्र	ज्येष्ठ नागरिकहरु लाई औषधि वितरण	१०००	१९
६०	सामाजिक विकास	स्वास्थ्य तथा पोषण	आन्तरिक	केन्द्र	स्वास्थ्य सम्बन्धी शिविर तथा जनचेतना कार्यक्रम	८००	१९
६१	सामाजिक विकास	स्वास्थ्य तथा पोषण	आन्तरिक	केन्द्र	प्रेसर तथा सुगर रोग भएका वडाबासीहरुलाई आँखा तथा मृगौला(फन्दोस फोटो) जाँच (तीन-तीन महिनामा)	२००	१९
६२	सामाजिक विकास	स्वास्थ्य तथा पोषण	आन्तरिक	केन्द्र	हरेक शनिबार वडाबासीहरुलाई सुगर, प्रेसर आदि रोग जाँच गर्नको लागि सामान खरिद तथा अन्य	१००	१९
६३	सामाजिक विकास	स्वास्थ्य तथा पोषण	आन्तरिक	केन्द्र	योग शिविर सञ्चालन, सामग्री	१५०	१९
६४	पूर्वाधार विकास	स्थानीय पूर्वाधार	आन्तरिक	केन्द्र	भैपरी	१२५५	१९
<b>वडा नं. १९ को वडास्तरीय बजेट जम्मा</b>						<b>२,७५,००</b>	

**ललितपुर महानगरपालिका**  
**वडा नं. २० को वार्षिक कार्यक्रम**

रु. हजारमा

सि.नं.	क्षेत्र	उपक्षेत्र	स्रोत	खर्च केन्द्र	योजना तथा कार्यक्रम	बजेट	वडा
१	पूर्वाधार विकास	स्थानीय पूर्वाधार (सम्पदा संरक्षण)	आन्तरिक	केन्द्र	मिखाबहाल चिधंगु गुठी घर निर्माण	४०००	२०
२	पूर्वाधार विकास	स्थानीय पूर्वाधार (सम्पदा संरक्षण)	आन्तरिक	केन्द्र	पिम्बहाल श्रेष्ठहरुको गुठीघर मर्मत	१०००	२०
३	पूर्वाधार विकास	स्थानीय पूर्वाधार (सम्पदा संरक्षण)	आन्तरिक	केन्द्र	छा:बहा तधंगु सना गुठी भवन क्रमागत	३०००	२०
४	पूर्वाधार विकास	स्थानीय पूर्वाधार (सम्पदा संरक्षण)	आन्तरिक	केन्द्र	श्रीबहाल आजु छें ट्रेस निर्माण	७००	२०
५	पूर्वाधार विकास	स्थानीय पूर्वाधार (सम्पदा संरक्षण)	आन्तरिक	केन्द्र	पद्ममावती गुठी घर ट्रेस निर्माण	१०००	२०
६	पूर्वाधार विकास	सडक तथा यातायात	आन्तरिक	केन्द्र	राज सीको घरदेखि मिखा बहाल गल्लीसम्म बलक छापने	१०००	२०
७	पूर्वाधार विकास	स्थानीय पूर्वाधार (भवन निर्माण)	आन्तरिक	केन्द्र	स्वास्थ्य कार्यन्वयन समिति भवन निर्माण क्रमागत	४०००	२०
८	पूर्वाधार विकास	स्थानीय पूर्वाधार (सम्पदा संरक्षण)	आन्तरिक	केन्द्र	चन्देश्वरी मन्दिर संगैको पुरानो पाटी पुनःनिर्माण	१५००	२०
९	पूर्वाधार विकास	स्थानीय पूर्वाधार (सम्पदा संरक्षण)	आन्तरिक	केन्द्र	गाबहाल चोकको नारायण मन्दिर मर्मत	८००	२०
१०	पूर्वाधार विकास	स्थानीय पूर्वाधार (भवन निर्माण)	आन्तरिक	केन्द्र	बाल विनोद विद्यालयको ट्रेस निर्माण	१९००	२०
११	पूर्वाधार विकास	स्थानीय पूर्वाधार (सम्पदा संरक्षण)	आन्तरिक	केन्द्र	नत्वा मंकाछें प्रवेशद्वार निर्माण	५००	२०
१२	सामाजिक विकास	महिला, बालबालिका तथा समाज कल्याण	आन्तरिक	केन्द्र	ज्येष्ठ नागरिक सम्मान तथा धार्मिक भ्रमण	५००	२०
१३	सामाजिक विकास	शिक्षा	आन्तरिक	केन्द्र	शैक्षिक सुधार कार्यक्रम	३००	२०
१४	सामाजिक विकास	युवा तथा खेलकुद	आन्तरिक	केन्द्र	खेलकुद सामाग्री खरिद	३००	२०
१५	आर्थिक विकास	संस्कृति तथा पर्यटन प्रवर्द्धन	आन्तरिक	केन्द्र	बाजा खरिद	५००	२०
१६	आर्थिक विकास	संस्कृति तथा पर्यटन प्रवर्द्धन	आन्तरिक	केन्द्र	बाजा प्रशिक्षण कार्यक्रम	१०००	२०
१७	सामाजिक विकास	महिला, बालबालिका तथा समाज कल्याण	आन्तरिक	केन्द्र	ज्येष्ठ नागरिक दिवा सेवा	७००	२०



सि.नं.	क्षेत्र	उपक्षेत्र	स्रोत	खर्च केन्द्र	योजना तथा कार्यक्रम	बजेट	वडा
१८	सुशासन तथा अन्य	संस्थागत क्षमता विकास	आन्तरिक	केन्द्र	ज्यालादारी कर्मचारी सरसफाईकर्मी व्यवस्थापन	१०००	२०
१९	वन तथा वातावरण	विपद् जोखिम न्यूनिकरण	आन्तरिक	केन्द्र	विपद् व्यवस्थापन कोष	१००	२०
२०	सुशासन तथा अन्य	संस्थागत क्षमता विकास	आन्तरिक	केन्द्र	सूचना तथा सञ्चार	४००	२०
२१	सुशासन तथा अन्य	संस्थागत क्षमता विकास	आन्तरिक	केन्द्र	जनप्रतिनिधि तथा कर्मचारी क्षमता अभिवृद्धि कार्यक्रम	५००	२०
२२	सामाजिक विकास	शिक्षा	आन्तरिक	केन्द्र	परियत्ति कक्षा सञ्चालन	२००	२०
२३	सामाजिक विकास	स्वास्थ्य तथा पोषण	आन्तरिक	केन्द्र	स्वास्थ्य क्लिनिक सञ्चालन	१०००	२०
२४	सामाजिक विकास	महिला, बालबालिका तथा समाज कल्याण	आन्तरिक	केन्द्र	बाल विकास केन्द्र सञ्चालन	२००	२०
२५	सामाजिक विकास	स्वास्थ्य तथा पोषण	आन्तरिक	केन्द्र	रक्त सेवाको लागि Blood Bank संग MOU	१००	२०
२६	पूर्वाधार विकास	शहरी विकास	आन्तरिक	केन्द्र	सडक बत्ती CCTV जडान तथा मर्मत	८००	२०
२७	आर्थिक विकास	कृषि विकास	आन्तरिक	केन्द्र	कौसी खेती सामान खरिद	५००	२०
२८	वन तथा वातावरण	फोहरमैला व्यवस्थापन	आन्तरिक	केन्द्र	सरसफाई सामान	३००	२०
२९	सामाजिक विकास	युवा तथा खेलकुद	आन्तरिक	केन्द्र	Mayor's Cup खेलकुद (T.T)	३००	२०
३०	सुशासन तथा अन्य	स्थानीय योजना तथा तथ्याङ्क	आन्तरिक	केन्द्र	वडा भेला	३००	२०
३१	सामाजिक विकास	युवा तथा खेलकुद	आन्तरिक	केन्द्र	वडाब्यापी Table Tennis प्रतियोगिता	५००	२०
३२	आर्थिक विकास	संस्कृति तथा पर्यटन प्रवर्द्धन	आन्तरिक	केन्द्र	नामसंगीति	३००	२०
३३	आर्थिक विकास	संस्कृति तथा पर्यटन प्रवर्द्धन	आन्तरिक	केन्द्र	ज्ञानमाला भजन	२००	२०
३४	सामाजिक विकास	महिला, बालबालिका तथा समाज कल्याण	आन्तरिक	केन्द्र	अपाङ्गता भएका व्यक्तिको लागि सामान खरिद	२००	२०
३५	सामाजिक विकास	युवा तथा खेलकुद	आन्तरिक	केन्द्र	प्रस्ताव तथा प्रतिवेदन तालिम	२००	२०
३६	आर्थिक विकास	उद्योग तथा वाणिज्य र रोजगार	आन्तरिक	केन्द्र	सिलाइ तालिम (Advanced)	५००	२०
३७	सामाजिक विकास	महिला, बालबालिका तथा समाज कल्याण	आन्तरिक	केन्द्र	उद्घोषण तथा क्षमता अभिवृद्धि तालिम र वक्तित्व कला	२००	२०

सि.नं.	क्षेत्र	उपक्षेत्र	स्रोत	खर्च केन्द्र	योजना तथा कार्यक्रम	बजेट	वडा
३८	आर्थिक विकास	उद्योग तथा वाणिज्य र रोजगार	आन्तरिक	केन्द्र	Barista Basic and Advanced तालिम	१००	२०
३९	आर्थिक विकास	उद्योग तथा वाणिज्य र रोजगार	आन्तरिक	केन्द्र	Sanitary Pad बनाउने तालिम	२००	२०
४०	सुशासन तथा अन्य	संस्थागत क्षमता विकास	आन्तरिक	केन्द्र	कानूनी सचेतना कार्यक्रम	२००	२०
४१	आर्थिक विकास	उद्योग तथा वाणिज्य र रोजगार	आन्तरिक	केन्द्र	लोक सेवा तयारी कक्षा सञ्चालन	४००	२०
४२	आर्थिक विकास	उद्योग तथा वाणिज्य र रोजगार	आन्तरिक	केन्द्र	GIS Training	५००	२०
४३	सामाजिक विकास	शिक्षा	आन्तरिक	केन्द्र	SEE दिएका विद्यार्थीलाई समय सापेक्षित तालिम	१००	२०
४४	सामाजिक विकास	युवा तथा खेलकुद	आन्तरिक	केन्द्र	Accounting/N.F.R.S तालिम	१००	२०
४५	आर्थिक विकास	उद्योग तथा वाणिज्य र रोजगार	आन्तरिक	केन्द्र	Photography तालिम	२००	२०
४६	सामाजिक विकास	युवा तथा खेलकुद	आन्तरिक	केन्द्र	खेलकुद कार्यक्रम सञ्चालन	५००	२०
४७	सामाजिक विकास	युवा तथा खेलकुद	आन्तरिक	केन्द्र	बालबालिका क्षमता अभिवृद्धि कार्यक्रम	१००	२०
४८	सामाजिक विकास	शिक्षा	आन्तरिक	केन्द्र	बालबालिका चित्रकला प्रतियोगिता	१००	२०
४९	सुशासन तथा अन्य	स्थानीय योजना तथा तथ्याङ्क	आन्तरिक	केन्द्र	तथ्याङ्क सङ्कलन	२००	२०
५०	पूर्वाधार विकास	स्थानीय पूर्वाधार	आन्तरिक	केन्द्र	भैपरी	२०००	२०
५१	पूर्वाधार विकास	स्थानीय पूर्वाधार	आन्तरिक	केन्द्र	मर्मत	४०००	२०
<b>वडा नं. २० को वडास्तरीय बजेट जम्मा</b>						<b>४,००,००</b>	

**ललितपुर महानगरपालिका**  
**वडा नं. २१ को वार्षिक कार्यक्रम**

रु. हजारमा

सि.नं.	क्षेत्र	उपक्षेत्र	स्रोत	खर्च केन्द्र	योजना तथा कार्यक्रम	बजेट	वडा
१	वन तथा वातावरण	पार्क तथा हरियाली प्रवर्द्धन	आन्तरिक	केन्द्र	थटलं पार्क बगैँचा	५००	२१
२	पूर्वाधार विकास	स्थानीय पूर्वाधार (भवन निर्माण)	आन्तरिक	केन्द्र	समल्चो बहुउद्देश्यीय सामुदायिक भवन निर्माण	३०००	२१
३	पूर्वाधार विकास	सडक तथा यातायात	आन्तरिक	केन्द्र	पम्पाबाट न्हयोबु जोड्ने बाटो निर्माण / सिमाङ्कन	१५००	२१
४	पूर्वाधार विकास	सडक तथा यातायात	आन्तरिक	केन्द्र	कुटु पुखुबाट घुम्ती सडक जोड्ने बाटो	२०००	२१
५	पूर्वाधार विकास	सहरी विकास	आन्तरिक	केन्द्र	देःपया चिहान व्यवस्थापन	६५०	२१
६	पूर्वाधार विकास	स्थानीय पूर्वाधार	आन्तरिक	केन्द्र	सानो खोकना क्षेत्र पूर्वाधार निर्माण	५००	२१
७	पूर्वाधार विकास	सडक तथा यातायात	आन्तरिक	केन्द्र	वहाल्युनी बाटो निर्माण	५००	२१
८	पूर्वाधार विकास	स्थानीय पूर्वाधार (सम्पदा संरक्षण)	आन्तरिक	केन्द्र	तर पुखु निर्माण निरन्तरता	४००	२१
९	पूर्वाधार विकास	स्थानीय पूर्वाधार (सम्पदा संरक्षण)	आन्तरिक	केन्द्र	फोङ्गा पोखरी मर्मत	५००	२१
१०	पूर्वाधार विकास	स्थानीय पूर्वाधार (भवन निर्माण)	आन्तरिक	केन्द्र	समल फल्चा निर्माण निरन्तरता	५००	२१
११	पूर्वाधार विकास	स्थानीय पूर्वाधार	आन्तरिक	केन्द्र	पम्पा लिलर ल्याब सिमाङ्कन इट्टा छर्पाई	१०००	२१
१२	पूर्वाधार विकास	सडक तथा यातायात	आन्तरिक	केन्द्र	खोकना कोर एरिया भित्रको गल्ली बाटो तथा पेटी निर्माण	५००	२१
१३	पूर्वाधार विकास	स्थानीय पूर्वाधार (सम्पदा संरक्षण)	आन्तरिक	केन्द्र	गलगुलु पौ पाटी निर्माण	५००	२१
१४	पूर्वाधार विकास	स्थानीय पूर्वाधार (खानेपानी)	आन्तरिक	केन्द्र	चेलाछी दुङ्गेधारामा पानी सञ्चालन	२००	२१
१५	पूर्वाधार विकास	स्थानीय पूर्वाधार (सम्पदा संरक्षण)	आन्तरिक	केन्द्र	महायान गुम्बा निर्माण	३०००	२१
१६	सामाजिक विकास	महिला, बालबालिका तथा समाज कल्याण	आन्तरिक	केन्द्र	जेष्ठ नागरिक लक्षित कार्यक्रम	१००	२१
१७	सामाजिक विकास	स्वास्थ्य तथा पोषण	आन्तरिक	केन्द्र	इयाकुछें ल्याव निर्माण	५००	२१

सि.नं.	क्षेत्र	उपक्षेत्र	स्रोत	खर्च केन्द्र	योजना तथा कार्यक्रम	बजेट	वडा
१८	पूर्वाधार विकास	स्थानीय पूर्वाधार (सम्पदा संरक्षण)	आन्तरिक	केन्द्र	रुद्रायणी मन्दिर निर्माण तथा सम्पदा क्षेत्र मर्मत तथा व्यवस्थापन	२०००	२१
१९	पूर्वाधार विकास	स्थानीय पूर्वाधार (सम्पदा संरक्षण)	आन्तरिक	केन्द्र	चिवा: निर्माण	५००	२१
२०	वन तथा वातावरण	विपद् जोखिम न्यूनिकरण	आन्तरिक	केन्द्र	विपद् व्यवस्थापन कोष	१००	२१
२१	आर्थिक विकास	सिंचाई	आन्तरिक	केन्द्र	राजकुलो सरसफाई तथा मर्मत	२५०	२१
२२	पूर्वाधार विकास	स्थानीय पूर्वाधार (सम्पदा संरक्षण)	आन्तरिक	केन्द्र	न्हयोबु गणेश मन्दिर निर्माण	२००	२१
२३	पूर्वाधार विकास	स्थानीय पूर्वाधार (सम्पदा संरक्षण)	आन्तरिक	केन्द्र	समल पोखरी निर्माण	५००	२१
२४	पूर्वाधार विकास	स्थानीय पूर्वाधार (सम्पदा संरक्षण)	आन्तरिक	केन्द्र	गाबु नास: घ: रंगरोगन तथा मर्मत	२५०	
२५	वन तथा वातावरण	फोहरमैला व्यवस्थापन	आन्तरिक	केन्द्र	सरसफाई तथा फोहरमैला प्रशोधन तथा व्यवस्थापन (पारिश्रमिक, सामग्री खरिद जनचेतना)	९००	२१
२६	आर्थिक विकास	सिंचाई	आन्तरिक	केन्द्र	राजकुलो ढल्पी पारिश्रमिक तथा ढ:पूजा	५००	२१
२७	पूर्वाधार विकास	स्थानीय पूर्वाधार (खानेपानी)	आन्तरिक	केन्द्र	नि:शुल्क पानी वितरण तथा व्यवस्थापन	५००	२१
२८	सामाजिक विकास	महिला, बालबालिका तथा समाज कल्याण	आन्तरिक	केन्द्र	अपाङ्ग, असहाय तथा विपन्न कार्यक्रम	१००	२१
२९	सामाजिक विकास	महिला, बालबालिका तथा समाज कल्याण	आन्तरिक	केन्द्र	ज्येष्ठ नागरिकको लागि सामग्री वितरण तथा दिवा खाजा कार्यक्रम	२५०	२१
३०	सामाजिक विकास	महिला, बालबालिका तथा समाज कल्याण	आन्तरिक	केन्द्र	बाल सहभागी तथा बाल अभिमुखिकरण कार्यक्रम	४००	२१
३१	सामाजिक विकास	महिला, बालबालिका तथा समाज कल्याण	आन्तरिक	केन्द्र	मृत्यु संस्कारको कार्यक्रम वार्षिक	१५०	२१
३२	सामाजिक विकास	महिला, बालबालिका तथा समाज कल्याण	आन्तरिक	केन्द्र	विपन्न वर्ग क्षमता अभिवृद्धि कार्यक्रम	१००	२१
३३	सुशासन तथा अन्य	संस्थागत क्षमता विकास	आन्तरिक	केन्द्र	सूचना तथा सञ्चार प्रचार प्रसार प्रकाशन पारिश्रमिक	२५०	२१

सि.नं.	क्षेत्र	उपक्षेत्र	स्रोत	खर्च केन्द्र	योजना तथा कार्यक्रम	बजेट	वडा
३४	सामाजिक विकास	महिला, बालबालिका तथा समाज कल्याण	आन्तरिक	केन्द्र	सकारात्मक सोच सम्बन्धि अभिमुखिकरण कार्यक्रम	२००	२१
३५	सामाजिक विकास	स्वास्थ्य तथा पोषण	आन्तरिक	केन्द्र	नागरिक स्वास्थ्य सेवा केन्द्र (पारिश्रमिक, ल्याब, औषधि, आँखा डाक्टर, सहूलियत स्वास्थ्य सेवा)	४०५०	२१
३६	सामाजिक विकास	स्वास्थ्य तथा पोषण	आन्तरिक	केन्द्र	वडा स्वास्थ्य कार्यान्वयन समिति क्षमता अभिवृद्धि कार्यक्रम	१००	२१
३७	सामाजिक विकास	स्वास्थ्य तथा पोषण	आन्तरिक	केन्द्र	खोकना स्वास्थ्य चौकी कार्यालय सहयोगी पारिश्रमिक	१८०	२१
३८	सामाजिक विकास	स्वास्थ्य तथा पोषण	आन्तरिक	केन्द्र	खोकना बासीहरुको लागि निःशुल्क एम्बुलेन्स सेवा	२००	२१
३९	सामाजिक विकास	स्वास्थ्य तथा पोषण	आन्तरिक	केन्द्र	ज्येष्ठ नागरिक मिलन केन्द्र Physio Therapy	४००	२१
४०	आर्थिक विकास	उद्योग तथा वाणिज्य र रोजगार	आन्तरिक	केन्द्र	व्यवसाय प्रवर्द्धन तथा उद्योग स्थापना कार्यक्रम	९००	२१
४१	आर्थिक विकास	कृषि	आन्तरिक	केन्द्र	कृषि विकास	५००	२१
४२	सामाजिक विकास	महिला, बालबालिका तथा समाज कल्याण	आन्तरिक	केन्द्र	महिला क्षमता विकास तथा रोजगार कार्यक्रम	४००	२१
४३	सामाजिक विकास	स्वास्थ्य तथा पोषण	आन्तरिक	केन्द्र	योग, नृत्य र व्यायाम	१५०	२१
४४	सामाजिक विकास	युवा तथा खेलकुद	आन्तरिक	केन्द्र	खेलकुद प्रतियोगिता सञ्चालन	८००	२१
४५	सामाजिक विकास	शिक्षा	आन्तरिक	केन्द्र	वडा स्तरीय हाजिर जवाफ कार्यक्रम	२००	२१
४६	सामाजिक विकास	शिक्षा	आन्तरिक	केन्द्र	SEE र +2 पछि विद्यार्थी परामर्श कार्यक्रम	१५०	२१
४७	सामाजिक विकास	युवा तथा खेलकुद	आन्तरिक	केन्द्र	युवा अभिमुखिकरण	१५०	२१
४८	सामाजिक विकास	शिक्षा	आन्तरिक	केन्द्र	प्रि प्राईमेरी कक्षा संचालन तथा पारिश्रमिक	३२४	२१
४९	सामाजिक विकास	शिक्षा	आन्तरिक	केन्द्र	सामुदायिक विद्यालय संगित शिक्षक ब्यवस्थापन, पारिश्रमिक	१६२	२१

सि.नं.	क्षेत्र	उपक्षेत्र	स्रोत	खर्च केन्द्र	योजना तथा कार्यक्रम	बजेट	वडा
५०	सामाजिक विकास	शिक्षा	आन्तरिक	केन्द्र	श्री रुद्रायणी मा. वि. मा १२ कक्षा सञ्चालन सहयोग	६००	२१
५१	सामाजिक विकास	शिक्षा	आन्तरिक	केन्द्र	संस्कृति चाड पर्वमा प्रत्यक्ष योगदान गर्ने देवगण छात्रवृत्ति	४५०	२१
५२	सुशासन तथा अन्य	संस्थागत क्षमता विकास	आन्तरिक	केन्द्र	फाईल व्यवस्थापन ( विद्युतिय प्रणालीबाट) अभिलेखिकरण	४५०	२१
५३	पूर्वाधार विकास	स्थानीय पूर्वाधार (सम्पदा संरक्षण)	आन्तरिक	केन्द्र	रुद्रायणी मन्दिर पालोपहरा र सुरक्षाकर्मी व्यवस्थापन	४००	२१
५४	आर्थिक विकास	संस्कृति तथा पर्यटन प्रवर्द्धन	आन्तरिक	केन्द्र	परम्परागत सांस्कृतिक पर्व पूजा सञ्चालन कार्य सञ्चालनमा योगदान गरे बापतको प्रोत्साहन भत्ता	५००	२१
५५	आर्थिक विकास	संस्कृति तथा पर्यटन प्रवर्द्धन	आन्तरिक	केन्द्र	पुजारी पारिश्रमिक र घः चोले हेरालु	३२४	२१
५६	आर्थिक विकास	संस्कृति तथा पर्यटन प्रवर्द्धन	आन्तरिक	केन्द्र	खोकना संगित पाठशाला सञ्चालन	२००	२१
५७	आर्थिक विकास	संस्कृति तथा पर्यटन प्रवर्द्धन	आन्तरिक	केन्द्र	बाजा बजाउने (दैनिक विहान नित्य बाजा प्रस्तुति) पारिश्रमिक ७ जना	८८२	२१
५८	पूर्वाधार विकास	स्थानीय पूर्वाधार (सम्पदा संरक्षण)	आन्तरिक	केन्द्र	शालिक निर्माण (वेसलाल आजु)	३००	२१
५९	आर्थिक विकास	संस्कृति तथा पर्यटन प्रवर्द्धन	आन्तरिक	केन्द्र	खोकना महोत्सव	५००	२१
६०	आर्थिक विकास	संस्कृति तथा पर्यटन प्रवर्द्धन	आन्तरिक	केन्द्र	खोकना संग्रहालय	५००	२१
६१	पूर्वाधार विकास	शहरी विकास	आन्तरिक	केन्द्र	स्थान नाम अभिलेखिकरण	३५०	२१
६२	सामाजिक विकास	स्वास्थ्य तथा पोषण	आन्तरिक	केन्द्र	स्वास्थ्य स्वयम सेवक कार्यक्रम	११०	२१
६३	सामाजिक विकास	महिला, बालबालिका तथा समाज कल्याण	आन्तरिक	केन्द्र	एकल महिला क्षमता अभिमुखिकरण कार्यक्रम	२००	२१
६४	आर्थिक विकास	कृषि	आन्तरिक	केन्द्र	कृषि Reality Show कार्यक्रम संचालन	५००	२१

सि.नं.	क्षेत्र	उपक्षेत्र	स्रोत	खर्च केन्द्र	योजना तथा कार्यक्रम	बजेट	वडा
६५	आर्थिक विकास	संस्कृति तथा पर्यटन प्रवर्द्धन	आन्तरिक	केन्द्र	न्हू दँया भिन्तुना कार्यक्रम	७०	२१
६६	सामाजिक विकास	स्वास्थ्य तथा पोषण	आन्तरिक	केन्द्र	परम्परागत सांस्कृति पर्वपूजा संचालन कार्यमा योगदान गरे बापत स्वास्थ्य विमा कार्यक्रम	२५०	२१
६७	आर्थिक विकास	संस्कृति तथा पर्यटन प्रवर्द्धन	आन्तरिक	केन्द्र	१२ बर्षे मेलाको पुस्तक प्रकाशन(बिद्युतीय अभिलेखिकरण)	६००	२१
६८	पूर्वाधार विकास	स्थानीय पूर्वाधार	आन्तरिक	केन्द्र	भैपरी	८४८	२१
६९	पूर्वाधार विकास	स्थानीय पूर्वाधार	आन्तरिक	केन्द्र	मर्मत	३००	२१
<b>वडा नं. २१ को वडास्तरीय बजेट जम्मा</b>						<b>४,००,००</b>	

**ललितपुर महानगरपालिका**  
**वडा नं. २२ को वार्षिक कार्यक्रम**

रु. हजारमा

सि.नं.	क्षेत्र	उपक्षेत्र	स्रोत	खर्च केन्द्र	योजना तथा कार्यक्रम	बजेट	वडा
१	पूर्वाधार विकास	सडक तथा यातायात	आन्तरिक	केन्द्र	माली घरदेखि कुलो बाटो सुधार	५००	२२
२	पूर्वाधार विकास	सडक तथा यातायात	आन्तरिक	केन्द्र	धनबुँ बाटो सुधार	५००	२२
३	पूर्वाधार विकास	सडक तथा यातायात	आन्तरिक	केन्द्र	चतबुँ बाटो सुधार	५००	२२
४	वन तथा वातावरण	पार्क तथा हरियाली प्रवर्द्धन	आन्तरिक	केन्द्र	भुन्न बगैँचा निर्माण	४००	२२
५	पूर्वाधार विकास	सडक तथा यातायात	आन्तरिक	केन्द्र	प्रान्टकोदेखि खान्न जाने गोरेटो बाटो सुधार	७००	२२
६	वन तथा वातावरण	पार्क तथा हरियाली प्रवर्द्धन	आन्तरिक	केन्द्र	पाचो स्थित सार्वजनिक जग्गा संरक्षण गरी हरियाली बनाउने	७००	२२
७	पूर्वाधार विकास	स्थानीय पूर्वाधार (सम्पदा संरक्षण)	आन्तरिक	केन्द्र	प्रान्टकोदेखि बाह्र वर्षे मेला जाने चोक तथा इनार सुधार	४००	२२
८	पूर्वाधार विकास	स्थानीय पूर्वाधार	आन्तरिक	केन्द्र	हिटी फुस र द्वाननि चोक बल्क छापने	५००	२२
९	पूर्वाधार विकास	स्थानीय पूर्वाधार (ढल निर्माण)	आन्तरिक	केन्द्र	भैरबस्थान पछाडि देखि मच्छिन्द्रबहाल भित्र ढल निकास स्तरोन्नति	१३००	२२
१०	पूर्वाधार विकास	पार्क तथा हरियाली प्रवर्द्धन	आन्तरिक	केन्द्र	मच्छिन्द्रबहाल बगैँचा मर्मत सुधार	२००	२२
११	पूर्वाधार विकास	सडक तथा यातायात	आन्तरिक	केन्द्र	पाउलीको अधुरो बाटो स्तरोन्नति	३००	२२
१२	पूर्वाधार विकास	सडक तथा यातायात	आन्तरिक	केन्द्र	ताफल पानी ट्याङ्कीदेखि गल्ली बाटो हुदै तातु टोलसम्म बाटो जोड्ने गरी ढुङ्गा छापने	३००	२२
१३	वन तथा वातावरण	फोहरमैला व्यवस्थापन	आन्तरिक	केन्द्र	पो पोखरी सरसफाई	४००	२२
१४	पूर्वाधार विकास	सडक तथा यातायात	आन्तरिक	केन्द्र	खड्गी टोलदेखि छवाससम्म ढल तथा बाटो स्तरोन्नति	६००	२२



सि.नं.	क्षेत्र	उपक्षेत्र	स्रोत	खर्च केन्द्र	योजना तथा कार्यक्रम	बजेट	वडा
१५	पूर्वाधार विकास	स्थानीय पूर्वाधार	आन्तरिक	केन्द्र	साचो टोलमा रहेको ट्याङ्की पुनःनिर्माण तथा परिसर निर्माण	१०००	२२
१६	पूर्वाधार विकास	स्थानीय पूर्वाधार	आन्तरिक	केन्द्र	खलतु इनार संरक्षण	४००	२२
१७	पूर्वाधार विकास	सडक तथा यातायात	आन्तरिक	केन्द्र	साचो टोलको बाँकी रहेको सार्वजनिक ठाउँमा ब्लक छाप्ने	४००	२२
१८	पूर्वाधार विकास	सडक तथा यातायात	आन्तरिक	केन्द्र	वौद्धदेखि जोगी डोसम्म जाने बाटो सुधार	६००	२२
१९	पूर्वाधार विकास	स्थानीय पूर्वाधार	आन्तरिक	केन्द्र	जावलाखेलदेखि वदे ननिसम्म डाचि कुना इट्टा छाप्ने	१०००	२२
२०	पूर्वाधार विकास	स्थानीय पूर्वाधार (सम्पदा संरक्षण)	आन्तरिक	केन्द्र	ज्यापु गुठी भवनको भान्छा कोठाको चुल्हो र चिमिनि व्यवस्थापन	६००	२२
२१	पूर्वाधार विकास	सडक तथा यातायात	आन्तरिक	केन्द्र	महादेवस्थान देखि ग्रेग्रीन जाने बाटो स्तरोन्नति	९००	२२
२२	पूर्वाधार विकास	स्थानीय पूर्वाधार	आन्तरिक	केन्द्र	इशानेश्वर मन्दिर परिसर सुधार र शौचालय निर्माण	६००	२२
२३	पूर्वाधार विकास	सडक तथा यातायात	आन्तरिक	केन्द्र	लाखे डाँडा बाटो सुधार	७००	२२
२४	पूर्वाधार विकास	स्थानीय पूर्वाधार (सम्पदा संरक्षण)	आन्तरिक	केन्द्र	भण्डारी पाटी परिसर सुधार	२००	२२
२५	पूर्वाधार विकास	सडक तथा यातायात	आन्तरिक	केन्द्र	पिपल बोटदेखि खड्काटोल जाने बाटो निरन्तरता	५००	२२
२६	पूर्वाधार विकास	सडक तथा यातायात	आन्तरिक	केन्द्र	चुनिदेवीदेखि नख्खु खोला जाने बाटो निरन्तरता	९००	२२
२७	पूर्वाधार विकास	सडक तथा यातायात	आन्तरिक	केन्द्र	दुङ्गेधारादेखि पिपलबोट जाने बाटो निरन्तरता	९००	२२
२८	पूर्वाधार विकास	स्थानीय पूर्वाधार (सम्पदा संरक्षण)	आन्तरिक	केन्द्र	चुनिपाखा इनार भौगोलिक रुपमा सुधार लगायत	४००	२२
२९	वन तथा वातावरण	पार्क तथा हरियाली प्रवर्द्धन	आन्तरिक	केन्द्र	विष्ट गाउँको पार्क निर्माण निरन्तरता	५००	२२

सि.नं.	क्षेत्र	उपक्षेत्र	स्रोत	खर्च केन्द्र	योजना तथा कार्यक्रम	बजेट	वडा
३०	पूर्वाधार विकास	सडक तथा यातायात	आन्तरिक	केन्द्र	खोइचा भित्रि वस्तीको बाटो निरन्तरता	९००	२२
३१	पूर्वाधार विकास	सडक तथा यातायात	आन्तरिक	केन्द्र	खोइपु चौबाटो देखि बगरको पुरानो ढुङ्गेधारा जाने बाटो सुधार	९००	२२
३२	पूर्वाधार विकास	सडक तथा यातायात	आन्तरिक	केन्द्र	फर्सिडोल बाटो सुधार	९००	२२
३३	सामाजिक विकास	स्वास्थ्य तथा पोषण	आन्तरिक	केन्द्र	डा. सहित क्लिनिक सञ्चालन	२३०	२२
३४	सामाजिक विकास	स्वास्थ्य तथा पोषण	आन्तरिक	केन्द्र	शिविर तालिम अभिमुखिकरण अन्य कार्यक्रम	२००	२२
३५	सामाजिक विकास	स्वास्थ्य तथा पोषण	आन्तरिक	केन्द्र	नसर्ने तथा दिर्घ रोग औषधि खरिद	५४३	२२
३६	सामाजिक विकास	स्वास्थ्य तथा पोषण	आन्तरिक	केन्द्र	विहानी Lab. सेवा	१००	२२
३७	सामाजिक विकास	स्वास्थ्य तथा पोषण	आन्तरिक	केन्द्र	रक्तचाप न्यूनीकरण कार्यक्रम	१००	२२
३८	सामाजिक विकास	स्वास्थ्य तथा पोषण	आन्तरिक	केन्द्र	स्वयंसेविका कार्यक्रम	१०८	२२
३९	सामाजिक विकास	स्वास्थ्य तथा पोषण	आन्तरिक	केन्द्र	स्वयंसेविका बोर्ड निर्माण तथा सामग्री खरिद	५०	२२
४०	सामाजिक विकास	स्वास्थ्य तथा पोषण	आन्तरिक	केन्द्र	सुत्केरी तथा बालबालिकासंग नर्स कार्यक्रम	३००	२२
४१	सामाजिक विकास	स्वास्थ्य तथा पोषण	आन्तरिक	केन्द्र	महामारीजन्य रोग	२००	२२
४२	सामाजिक विकास	स्वास्थ्य तथा पोषण	आन्तरिक	केन्द्र	आवश्यक सामान खरिद Computer Desktop ECG लगायत अन्य	४००	२२
४३	सुशासन तथा अन्य	संस्थागत क्षमता विकास	आन्तरिक	केन्द्र	Office Board नागरिक वडापत्र अन्य फ्लेक्स	१००	२२
४४	सामाजिक विकास	स्वास्थ्य तथा पोषण	आन्तरिक	केन्द्र	खोप सचेतना कार्यक्रम	५०	२२
४५	सामाजिक विकास	स्वास्थ्य तथा पोषण	आन्तरिक	केन्द्र	योग प्रशिक्षण कार्यक्रम	५०	२२
४६	सामाजिक विकास	महिला, बालबालिका तथा समाज कल्याण	आन्तरिक	केन्द्र	लेखा परिक्षण तालिम	२०	२२
४७	सामाजिक विकास	महिला, बालबालिका तथा समाज कल्याण	आन्तरिक	केन्द्र	HFOMC तालिम	७०	२२
४८	सामाजिक विकास	महिला, बालबालिका तथा समाज कल्याण	आन्तरिक	केन्द्र	विपन्न विमा कार्यक्रम	७०	२२
४९	सामाजिक विकास	महिला, बालबालिका तथा समाज कल्याण	आन्तरिक	केन्द्र	क्षमता अभिवृद्धि (सा.म.स्वा.से) कार्यक्रम	१००	२२

सि.नं.	क्षेत्र	उपक्षेत्र	स्रोत	खर्च केन्द्र	योजना तथा कार्यक्रम	बजेट	वडा
५०	सामाजिक विकास	महिला, बालबालिका तथा समाज कल्याण	आन्तरिक	केन्द्र	आमा समूह अभिमुखिकरण	१००	२२
५१	सामाजिक विकास	शिक्षा	आन्तरिक	केन्द्र	श्री आदर्श सौल: महाविद्यालय	४००	२२
५२	सामाजिक विकास	शिक्षा	आन्तरिक	केन्द्र	श्री आदर्श सौल: मा.वि.	४००	२२
५३	सामाजिक विकास	शिक्षा	आन्तरिक	केन्द्र	श्री चुनिदेवि शिक्षा मन्दिर नि.मा.वि.	४००	२२
५४	सामाजिक विकास	शिक्षा	आन्तरिक	केन्द्र	श्री महाकाल आ.वि.	४००	२२
५५	सामाजिक विकास	शिक्षा	आन्तरिक	केन्द्र	श्री बाखेल कुमारी आ.वि.	४००	२२
५६	सामाजिक विकास	स्वास्थ्य तथा पोषण	आन्तरिक	केन्द्र	वडा स्वास्थ्य कार्यान्वयन समिति	३००	२२
५७	सामाजिक विकास	युवा तथा खेलकुद	आन्तरिक	केन्द्र	वडा स्तरीय युवा क्लब	२००	२२
५८	पूर्वाधार विकास	शहरी विकास	आन्तरिक	केन्द्र	CCTV जडान तथा मर्मत	५००	२२
५९	सामाजिक विकास	महिला, बालबालिका तथा समाज कल्याण	आन्तरिक	केन्द्र	वडा स्तरीय एकल महिला समितिबाट सञ्चालन हुने कार्यक्रम	२००	२२
६०	सामाजिक विकास	महिला, बालबालिका तथा समाज कल्याण	आन्तरिक	केन्द्र	वडा स्तरीय महिला समितिबाट सञ्चालन हुने कार्यक्रम	२००	२२
६१	पूर्वाधार विकास	शहरी विकास	आन्तरिक	केन्द्र	सडक बत्ती जडान तथा व्यवस्थापन	३००	२२
६२	वन तथा वातावरण	फोहरमैला व्यवस्थापन	आन्तरिक	केन्द्र	फोहर गाडी तीन पाङ्ग्रे व्यवस्थापन	१०००	२२
६३	वन तथा वातावरण	विपद् जोखिम न्यूनिकरण	आन्तरिक	केन्द्र	विपद् व्यवस्थापन कोष	१००	२२
६४	सामाजिक विकास	शिक्षा	आन्तरिक	केन्द्र	शिक्षा समितिबाट सञ्चालन हुने कार्यक्रम	१००	२२
६५	सामाजिक विकास	स्वास्थ्य तथा पोषण	आन्तरिक	केन्द्र	सुभेक्ता एम्बुलेन्स सञ्चालनको लागि	१००	२२
६६	सामाजिक विकास	शिक्षा	आन्तरिक	केन्द्र	सामुदायिक विद्यालय प्रधानाध्यापक/सह प्रधानाध्यापक भत्ता	१००	२२
६७	पूर्वाधार विकास	संस्कृति तथा पर्यटन प्रवर्द्धन	आन्तरिक	केन्द्र	अमूर्त सम्पदा संरक्षण/व्यवस्थापन	६००	२२
६८	आर्थिक विकास	संस्कृति तथा पर्यटन प्रवर्द्धन	आन्तरिक	केन्द्र	जात्रा व्यवस्थापन	२५०	२२

सि.नं.	क्षेत्र	उपक्षेत्र	स्रोत	खर्च केन्द्र	योजना तथा कार्यक्रम	बजेट	वडा
६९	पूर्वाधार विकास	स्थानीय पूर्वाधार (खानेपानी)	आन्तरिक	केन्द्र	खानेपानी व्यवस्थापन	५००	२२
७०	सामाजिक विकास	महिला, बालबालिका तथा समाज कल्याण	आन्तरिक	केन्द्र	दलित लक्षित कार्यक्रम	२००	२२
७१	सामाजिक विकास	महिला, बालबालिका तथा समाज कल्याण	आन्तरिक	केन्द्र	ज्येष्ठ नागरिक शान्ति आश्रम सहयोग	१००	२२
७२	सामाजिक विकास	महिला बालबालिका तथा समाज कल्याण	आन्तरिक	केन्द्र	बाल अधिकार समितिबाट सञ्चालन हुने कार्यक्रम	५०	२२
७३	सामाजिक विकास	महिला, बालबालिका तथा समाज कल्याण	आन्तरिक	केन्द्र	बालबालिका लक्षित कार्यक्रम	२५०	२२
७४	सामाजिक विकास	महिला, बालबालिका तथा समाज कल्याण	आन्तरिक	केन्द्र	नारी दिवस कार्यक्रम	१००	२२
७५	वन तथा वातावरण	वातावरण संरक्षण	आन्तरिक	केन्द्र	विश्व वातावरण दिवस	१००	२२
७६	वन तथा वातावरण	फोहरमैला व्यवस्थापन	आन्तरिक	केन्द्र	फोहरमैला व्यवस्थापन	३५०	२२
७७	आर्थिक विकास	सहकारी	आन्तरिक	केन्द्र	भोर्ले कुलो कृषि सहकारी सहयोग	३७५	२२
७८	सुशासन तथा अन्य	स्थानीय योजना तथा तथ्याङ्क	आन्तरिक	केन्द्र	योजना तर्जुमा गोष्ठी	५०	२२
७९	आर्थिक विकास	संस्कृति तथा पर्यटन प्रवर्द्धन	आन्तरिक	केन्द्र	न्हू दैया भिन्तुना कार्यक्रम	१००	२२
८०	सामाजिक विकास	महिला, बालबालिका तथा समाज कल्याण	आन्तरिक	केन्द्र	सामुदायिक कोष व्यवस्थापन	४००	२२
८१	सामाजिक विकास	युवा तथा खेलकुद	आन्तरिक	केन्द्र	लोक सेवा आयोग तयारी कक्षा सञ्चालन	२५०	२२
८२	आर्थिक विकास	उद्योग तथा वाणिज्य र रोजगार	आन्तरिक	केन्द्र	हाट बजार व्यवस्थापन	२००	२२
८३	सामाजिक विकास	स्वास्थ्य तथा पोषण	आन्तरिक	केन्द्र	रेडक्रस उपशाखा संग सहकार्य	१००	२२
८४	पूर्वाधार विकास	स्थानीय पूर्वाधार	आन्तरिक	केन्द्र	भोखा जल घः परिसर मर्मत	२५०	२२
८५	पूर्वाधार विकास	स्थानीय पूर्वाधार (सम्पदा संरक्षण)	आन्तरिक	केन्द्र	दे पोखरी परिसर	१५०	२२
८६	आर्थिक विकास	संस्कृति तथा पर्यटन प्रवर्द्धन	आन्तरिक	केन्द्र	गुंला धर्म स्तोत्र पाठ	८०	२२
८७	सामाजिक विकास	शिक्षा	आन्तरिक	केन्द्र	श्री सौलः पुस्तकालय	१००	२२
८८	सामाजिक विकास	युवा तथा खेलकुद	आन्तरिक	केन्द्र	खेलकुद	५००	२२
८९	सामाजिक विकास	स्वास्थ्य तथा पोषण	आन्तरिक	केन्द्र	असहाय विपन्न नागरिक औषधि उपचार	२००	२२

सि.नं.	क्षेत्र	उपक्षेत्र	स्रोत	खर्च केन्द्र	योजना तथा कार्यक्रम	बजेट	वडा
९०	सुशासन तथा अन्य	संस्थागत क्षमता विकास	आन्तरिक	केन्द्र	ट्राइसाइकल मर्मत/इन्धन	२५०	२२
९१	आर्थिक विकास	संस्कृति तथा पर्यटन प्रवर्द्धन	आन्तरिक	केन्द्र	बुंगमती होमस्टे प्रवर्द्धन	२००	२२
९२	सुशासन तथा अन्य	संस्थागत क्षमता विकास	आन्तरिक	केन्द्र	वडा बुलेटिन प्रकाशन	४००	२२
९३	पूर्वाधार विकास	स्थानीय पूर्वाधार	आन्तरिक	केन्द्र	सार्वजनिक शौचालय व्यवस्थापन	१००	२२
९४	सामाजिक विकास	महिला, बालबालिका तथा समाज कल्याण	आन्तरिक	केन्द्र	तिज कार्यक्रम	२००	२२
९५	सामाजिक विकास	महिला, बालबालिका तथा समाज कल्याण	आन्तरिक	केन्द्र	महिला समूह सशक्तिकरण	४००	२२
९६	सामाजिक विकास	महिला बालबालिका तथा समाज कल्याण	आन्तरिक	केन्द्र	उद्घोषण तालिम	४००	२२
९७	सुशासन तथा अन्य	संस्थागत क्षमता विकास	आन्तरिक	केन्द्र	जनप्रतिनिधि/कर्मचारी समीक्षा कार्यक्रम	५००	२२
९८	सामाजिक विकास	महिला बालबालिका तथा समाज कल्याण	आन्तरिक	केन्द्र	मनोपरा मर्श सेवा सञ्चालन	४००	२२
९९	वन तथा वातावरण	पार्क तथा हरियाली प्रवर्द्धन	आन्तरिक	केन्द्र	सार्वजनिक चोकहरुमा गमला सहितको विरुवा व्यवस्थापन	२००	२२
१००	आर्थिक विकास	उद्योग तथा वाणिज्य र रोजगार	आन्तरिक	केन्द्र	साबुन उत्पादन व्यवसाय प्रवर्द्धन	२००	२२
१०१	सामाजिक विकास	स्वास्थ्य तथा पोषण	आन्तरिक	केन्द्र	रक्तदान कार्यक्रम	१००	२२
१०२	पूर्वाधार विकास	स्थानीय पूर्वाधार	आन्तरिक	केन्द्र	सामुदायिकमा भवनमा हाउस वायरिङ्ग तथा फर्निचिङ्ग	१००	२२
१०३	वन तथा वातावरण	फोहरमैला व्यवस्थापन	आन्तरिक	केन्द्र	हलुका सवारी चालक पारिश्रमिक १ जना प्रति महिना रु. २२,०००/-	२६४	२२
१०४	वन तथा वातावरण	फोहरमैला व्यवस्थापन	आन्तरिक	केन्द्र	Tri Cycle चालक पारिश्रमिक १ जना प्रति महिना रु. १७,५००/-	२१०	२२
१०५	वन तथा वातावरण	फोहरमैला व्यवस्थापन	आन्तरिक	केन्द्र	Tri Cycle Helper पारिश्रमिक १ जना प्रति महिना रु. १७,५००/-	२१०	२२

सि.नं.	क्षेत्र	उपक्षेत्र	स्रोत	खर्च केन्द्र	योजना तथा कार्यक्रम	बजेट	वडा
१०६	वन तथा वातावरण	फोहरमैला व्यवस्थापन	आन्तरिक	केन्द्र	कुचिकार पारिश्रमिक २ जना प्रति महिना रु. १७,५००/- प्रति व्यक्ति	४२०	२२
१०७	वन तथा वातावरण	फोहरमैला व्यवस्थापन	आन्तरिक	केन्द्र	सरसफाईकर्मी पारिश्रमिक १ जना प्रति महिना रु. १७,५००/-	२१०	२२
१०८	वन तथा वातावरण	फोहरमैला व्यवस्थापन	आन्तरिक	केन्द्र	माली पारिश्रमिक १ जना प्रति महिना रु. १७,५००/-	२१०	२२
१०९	वन तथा वातावरण	फोहरमैला व्यवस्थापन	आन्तरिक	केन्द्र	कार्यालय सहायक पारिश्रमिक १ जना	१८०	२२
११०	वन तथा वातावरण	विपद् जोखिम न्यूनिकरण	आन्तरिक	केन्द्र	विपद् व्यवस्थापन कोष	१००	२२
१११	पूर्वाधार विकास	स्थानीय पूर्वाधार	आन्तरिक	केन्द्र	भैपरी	२०००	२२
<b>वडा नं. २२ को वडास्तरीय बजेट जम्मा</b>						<b>४,००,००</b>	

**ललितपुर महानगरपालिका**  
**वडा नं. २३ को वार्षिक कार्यक्रम**

रु. हजारमा

सि.नं.	क्षेत्र	उपक्षेत्र	स्रोत	खर्च केन्द्र	योजना तथा कार्यक्रम	बजेट	वडा
१	पूर्वाधार विकास	सडक तथा यातायात	आन्तरिक	केन्द्र	बस्नेत टोल बाटो ढलान	५००	२३
२	पूर्वाधार विकास	सडक तथा यातायात	आन्तरिक	केन्द्र	खुमलटार ICIMOD बाटो स्तरोन्नति तथा बाटो ढलान	१२००	२३
३	पूर्वाधार विकास	सडक तथा यातायात	आन्तरिक	केन्द्र	गैरी गाउँ बाटो ढलान तथा विस्तार	१२००	२३
४	पूर्वाधार विकास	सडक तथा यातायात	आन्तरिक	केन्द्र	महादेव खोला Retaining Wall निर्माण तथा बाटो विस्तार (ऐरावत)	८००	२३
५	पूर्वाधार विकास	शहरी विकास	आन्तरिक	केन्द्र	सार्वजनिक जग्गा संरक्षण	४००	२३
६	पूर्वाधार विकास	सडक तथा यातायात	आन्तरिक	केन्द्र	पवन के.सी.को घरदेखि उत्तर बाटो ढलान	७००	२३
७	पूर्वाधार विकास	सडक तथा यातायात	आन्तरिक	केन्द्र	KEC कलेज गेटदेखि किरिया पाटी बाटो ढलान	१०००	२३
८	पूर्वाधार विकास	सडक तथा यातायात	आन्तरिक	केन्द्र	आशाकाजी घर चोकदेखि धापाहाईट जाने बाटो स्तरोन्नति	७००	२३
९	पूर्वाधार विकास	सडक तथा यातायात	आन्तरिक	केन्द्र	ठुलो पंधेरो दक्षिण बाटो ढलान	७००	२३
१०	पूर्वाधार विकास	सडक तथा यातायात	आन्तरिक	केन्द्र	वडा नं. २३ र २४ सिमानाको बाटो ढलान	४००	२३
११	पूर्वाधार विकास	स्थानीय पूर्वाधार (खानेपानी)	आन्तरिक	केन्द्र	वडा नं. २३ खानेपानी व्यवस्थापन	५००	२३
१२	पूर्वाधार विकास	स्थानीय पूर्वाधार	आन्तरिक	केन्द्र	मिलन बस्ती महादेव खोला पर्खाल निर्माण	५००	२३
१३	पूर्वाधार विकास	सडक तथा यातायात	आन्तरिक	केन्द्र	धापाहाईट बाटो स्तरोन्नति	८००	२३
१४	पूर्वाधार विकास	सडक तथा यातायात	आन्तरिक	केन्द्र	डोल मार्ग बाटो स्तरोन्नति	५००	२३
१५	पूर्वाधार विकास	सडक तथा यातायात	आन्तरिक	केन्द्र	ऐरावत टोल विभिन्न बाटो स्तरोन्नति तथा ढलान	२०००	२३

सि.नं.	क्षेत्र	उपक्षेत्र	स्रोत	खर्च केन्द्र	योजना तथा कार्यक्रम	बजेट	वडा
१६	पूर्वाधार विकास	सडक तथा यातायात	आन्तरिक	केन्द्र	मूल सडक पूर्व ठुलो पंधेरो जाने बाटो स्तरोन्नति	५००	२३
१७	पूर्वाधार विकास	स्थानीय पूर्वाधार	आन्तरिक	केन्द्र	आधारभुत स्वास्थ्य केन्द्र शौचालय निर्माण	२००	२३
१८	सुशासन तथा अन्य	संस्थागत क्षमता विकास	आन्तरिक	केन्द्र	Website निर्माण तथा Online दर्ता चलानी	४००	२३
१९	पूर्वाधार विकास	सडक तथा यातायात	आन्तरिक	केन्द्र	ऐरावत टोलको बाटो ब्लक छान्ने	५००	२३
२०	पूर्वाधार विकास	सडक तथा यातायात	आन्तरिक	केन्द्र	धापाखेल मुल सडक स्तरोन्नति तथा वृक्षारोपण	२०००	२३
२१	पूर्वाधार विकास	सडक तथा यातायात	आन्तरिक	केन्द्र	धापा डाँडा बाटो बिस्तार तथा ढलान	८००	२३
२२	पूर्वाधार विकास	सडक तथा यातायात	आन्तरिक	केन्द्र	गौरी गाउँबाट ऐरावत टोलतर्फ जाने गोरेटो बाटो बिस्तार	१०००	२३
२३	सुशासन तथा अन्य	संस्थागत क्षमता विकास	आन्तरिक	केन्द्र	वडा कार्यालयको प्रचार प्रसार र सञ्चार	३००	२३
२४	वन तथा वातावरण	सडक तथा यातायात	आन्तरिक	केन्द्र	कृष्ण नगर महादेव खोला Retaining Wall तथा बाटो बिस्तार	१०००	२३
२५	पूर्वाधार विकास	सडक तथा यातायात	आन्तरिक	केन्द्र	जगदम्बाको पछाडिको बाटो ढलान तथा ब्लक छान्ने	४००	२३
२६	पूर्वाधार विकास	सडक तथा यातायात	आन्तरिक	केन्द्र	ब्रम्ह टोल बाटो स्तरोन्नति	४००	२३
२७	पूर्वाधार विकास	स्थानीय पूर्वाधार (भवन निर्माण)	आन्तरिक	केन्द्र	ठुलो पंधेरो भवन निर्माण	१०००	२३
२८	पूर्वाधार विकास	स्थानीय पूर्वाधार (सम्पदा संरक्षण)	आन्तरिक	केन्द्र	देव स्थल मन्दिर	५००	२३
२९	आर्थिक विकास	संस्कृति तथा पर्यटन प्रवर्द्धन	आन्तरिक	केन्द्र	सम्पदा संरक्षण (विभिन्न भजन खलः ) अक्षय कोष तथा मर्मत	७००	२३
३०	पूर्वाधार विकास	स्थानीय पूर्वाधार (भवन निर्माण)	आन्तरिक	केन्द्र	हात्तिवन सामुदायिक सेवा समाज भवन निर्माण	८००	२३
३१	पूर्वाधार विकास	स्थानीय पूर्वाधार (सम्पदा संरक्षण)	आन्तरिक	केन्द्र	हात्तिवन पन्चायन शिव मन्दिर मर्मत	१००	२३
३२	सामाजिक विकास	शिक्षा	आन्तरिक	केन्द्र	श्री पदम प्रकाश मा. वि.को व्यवस्थापनको लागि	३००	२३



सि.नं.	क्षेत्र	उपक्षेत्र	स्रोत	खर्च केन्द्र	योजना तथा कार्यक्रम	बजेट	वडा
३३	सामाजिक विकास	शिक्षा	आन्तरिक	केन्द्र	श्री कृष्ण मा. वि.को व्यवस्थापनको लागि	३००	२३
३४	पूर्वाधार विकास	शहरी विकास	आन्तरिक	केन्द्र	सडक बत्ती तथा CCTV	७००	२३
३५	सुशासन तथा अन्य	संस्थागत क्षमता विकास	आन्तरिक	केन्द्र	शान्ति सुरक्षा/सुरक्षा व्यवस्थापन	१००	२३
३६	आर्थिक विकास	उद्योग तथा वाणिज्य र रोजगार	आन्तरिक	केन्द्र	Plumbing तथा Electrician तालिम	२००	२३
३७	आर्थिक विकास	उद्योग तथा वाणिज्य र रोजगार	आन्तरिक	केन्द्र	Bakery तालिम	२००	२३
३८	सामाजिक विकास	महिला, बालबालिका तथा समाज कल्याण	आन्तरिक	केन्द्र	उद्घोषण तथा व्यक्तित्व विकास तालिम	२००	२३
३९	सामाजिक विकास	महिला, बालबालिका तथा समाज कल्याण	आन्तरिक	केन्द्र	कानुनी सचेतना तालिम	२००	२३
४०	सामाजिक विकास	महिला, बालबालिका तथा समाज कल्याण	आन्तरिक	केन्द्र	महिलाहरुका लागि सिपमूलक तालिम	५००	२३
४१	सामाजिक विकास	महिला, बालबालिका तथा समाज कल्याण	आन्तरिक	केन्द्र	नारी दिवस तथा महिला सम्मान कार्यक्रम	२००	२३
४२	आर्थिक विकास	उद्योग तथा वाणिज्य र रोजगार	आन्तरिक	केन्द्र	सिलाइ तालिम (Advanced)	२००	२३
४३	सामाजिक विकास	महिला, बालबालिका तथा समाज कल्याण	आन्तरिक	केन्द्र	ज्येष्ठ नागरिक मनोसामाजिक परामर्श तथा सम्मान कार्यक्रम	८००	२३
४४	सामाजिक विकास	स्वास्थ्य तथा पोषण	आन्तरिक	केन्द्र	ज्येष्ठ नागरिक स्वास्थ्य जाँच तथा औषधि वितरण	२५००	२३
४५	सामाजिक विकास	स्वास्थ्य तथा पोषण	आन्तरिक	केन्द्र	आँखा जाँच तथा चस्मा वितरण	२००	२३
४६	आर्थिक विकास	कृषि विकास	आन्तरिक	केन्द्र	कौसी खेती प्रवर्द्धन कार्यक्रम	२००	२३
४७	वन तथा वातावरण	फोहरमैला व्यवस्थापन	आन्तरिक	केन्द्र	घरबाट उत्पादन हुने फोहरबाट मल बनाउने तालिम	२००	२३
४८	सामाजिक विकास	युवा तथा खेलकुद	आन्तरिक	केन्द्र	युवा तथा खेलकुद	१०००	२३
४९	वन तथा वातावरण	विपद् जोखिम न्यूनिकरण	आन्तरिक	केन्द्र	विपद् व्यवस्थापन कोष	७००	२३
५०	सुशासन तथा अन्य	संस्थागत क्षमता विकास	आन्तरिक	केन्द्र	सवारी साधन मर्मत तथा ईन्धन	४००	२३
५१	सुशासन तथा अन्य	स्थानीय योजना तथा तथ्याङ्क	आन्तरिक	केन्द्र	स्मारीका तथा वडा भेला	३००	२३

सि.नं.	क्षेत्र	उपक्षेत्र	स्रोत	खर्च केन्द्र	योजना तथा कार्यक्रम	बजेट	वडा
५२	सुशासन तथा अन्य	संस्थागत क्षमता विकास	आन्तरिक	केन्द्र	कर्मचारी तथा जनप्रतिनिधि क्षमता अभिवृद्धि	५००	२३
५३	सामाजिक विकास	महिला, बालबालिका तथा समाज कल्याण	आन्तरिक	केन्द्र	एकल महिला लक्षित कार्यक्रम	१००	२३
५४	सामाजिक विकास	महिला, बालबालिका तथा समाज कल्याण	आन्तरिक	केन्द्र	उपभोक्ता समितिको क्षमता अभिवृद्धि	१००	२३
५५	सामाजिक विकास	युवा तथा खेलकुद	आन्तरिक	केन्द्र	विभिन्न प्रतियोगितात्मक कार्यक्रम	२००	२३
५६	सामाजिक विकास	महिला, बालबालिका तथा समाज कल्याण	आन्तरिक	केन्द्र	मनोसामाजिक परामर्श	१००	२३
५७	सामाजिक विकास	महिला, बालबालिका तथा समाज कल्याण	आन्तरिक	केन्द्र	लागुपदार्थ दुर्व्यसनी तथा बालविवाह	१००	२३
५८	सामाजिक विकास	महिला, बालबालिका तथा समाज कल्याण	आन्तरिक	केन्द्र	ज्येष्ठ नागरिकका लागि सुगर प्रेसर जाँच	२००	२३
५९	सुशासन तथा अन्य	संस्थागत क्षमता विकास	आन्तरिक	केन्द्र	वडा स्वास्थ्य कार्यान्वयन समिति क्षमता अभिवृद्धि कार्यक्रम	३००	२३
६०	सामाजिक विकास	स्वास्थ्य तथा पोषण	आन्तरिक	केन्द्र	नाक, कान र घाँटी परिक्षण शिविर	२००	२३
६१	सामाजिक विकास	स्वास्थ्य तथा पोषण	आन्तरिक	केन्द्र	बालबालिका दन्त शिविर	१००	२३
६२	सामाजिक विकास	स्वास्थ्य तथा पोषण	आन्तरिक	केन्द्र	योग शिविर	१००	२३
६३	सामाजिक विकास	स्वास्थ्य तथा पोषण	आन्तरिक	केन्द्र	मौसमी रोग बारे जनचेतनामूलक कार्यक्रम	१००	२३
६४	सामाजिक विकास	स्वास्थ्य तथा पोषण	आन्तरिक	केन्द्र	महिलाहरुका लागि HPV परिक्षण शिविर	३००	२३
६५	सामाजिक विकास	स्वास्थ्य तथा पोषण	आन्तरिक	केन्द्र	पुरुषहरुका लागि prostate cancer symptoms परिक्षण शिविर	२००	२३
६६	पूर्वाधार विकास	स्थानीय पूर्वाधार	आन्तरिक	केन्द्र	भैपरी	२०००	२३
६७	पूर्वाधार विकास	स्थानीय पूर्वाधार	आन्तरिक	केन्द्र	मर्मत	३५००	२३
<b>वडा नं. २३ को वडास्तरीय बजेट जम्मा</b>						<b>४,००,००</b>	

**ललितपुर महानगरपालिका**  
**वडा नं. २४ को वार्षिक कार्यक्रम**

रु. हजारमा

सि.नं.	क्षेत्र	उपक्षेत्र	स्रोत	खर्च केन्द्र	योजना तथा कार्यक्रम	बजेट	वडा
१	पूर्वाधार विकास	स्थानीय पूर्वाधार	आन्तरिक	केन्द्र	बालोदय पर्खाल निर्माण	५००	२४
२	पूर्वाधार विकास	सडक तथा यातायात	आन्तरिक	केन्द्र	मखुण्डोल मगर गाउँ बाटो मर्मत	२००	२४
३	पूर्वाधार विकास	सडक तथा यातायात	आन्तरिक	केन्द्र	सुमित्रा स्टोर पश्चिम बाटो मर्मत सम्भार	४००	२४
४	पूर्वाधार विकास	पार्क तथा हरियाली प्रवर्द्धन	आन्तरिक	केन्द्र	पशुपति टोल पार्क	२००	२४
५	पूर्वाधार विकास	स्थानीय पूर्वाधार (भवन निर्माण)	आन्तरिक	केन्द्र	ठुलो पधेरो सामुदायिक भवन मर्मत सम्भार	३००	२४
६	पूर्वाधार विकास	स्थानीय पूर्वाधार (भवन निर्माण)	आन्तरिक	केन्द्र	सुच्वा गाउँ सामुदायिक भवन निर्माण	५००	२४
७	पूर्वाधार विकास	शहरी विकास	आन्तरिक	केन्द्र	धापाभ्याली सार्वजनिक जग्गा संरक्षण लगायतका कार्य	३००	२४
८	पूर्वाधार विकास	स्थानीय पूर्वाधार	आन्तरिक	केन्द्र	सिर्जाशिल टोलमा पूर्वाधारका कार्य	५००	२४
९	पूर्वाधार विकास	स्थानीय पूर्वाधार (भवन निर्माण)	आन्तरिक	केन्द्र	पशुपति टोल महिला सामुदायिक भवन निर्माण	७००	२४
१०	पूर्वाधार विकास	सडक तथा यातायात	आन्तरिक	केन्द्र	प्रेम कुमार मालीको घर तर्फ बाटो मर्मत सम्भार	२००	२४
११	पूर्वाधार विकास	सडक तथा यातायात	आन्तरिक	केन्द्र	डानीको डोल उत्तर तर्फ बाटो मर्मत सम्भार	५००	२४
१२	पूर्वाधार विकास	सडक तथा यातायात	आन्तरिक	केन्द्र	तिन कुने चोक उत्तर मुल सडक मर्मत सम्भार	४०००	२४
१३	पूर्वाधार विकास	सडक तथा यातायात	आन्तरिक	केन्द्र	तिन कुने चोक दक्षिण मुल सडक मर्मत सम्भार	३०००	२४
१४	पूर्वाधार विकास	स्थानीय पूर्वाधार	आन्तरिक	केन्द्र	जलपा मा.वि.मर्मत सम्भार	५००	२४
१५	पूर्वाधार विकास	सडक तथा यातायात	आन्तरिक	केन्द्र	माली गाँउ तथा पूर्व तर्फ बाटो मर्मत सम्भार	५००	२४
१६	पूर्वाधार विकास	स्थानीय पूर्वाधार (सम्पदा संरक्षण)	आन्तरिक	केन्द्र	तिनकुने पोखरी संरक्षण (क्रमागत)	५००	२४

सि.नं.	क्षेत्र	उपक्षेत्र	स्रोत	खर्च केन्द्र	योजना तथा कार्यक्रम	बजेट	वडा
१७	पूर्वाधार विकास	स्थानीय पूर्वाधार (भवन निर्माण)	आन्तरिक	केन्द्र	माली गाउँ डिलमा ट्रेस भवन निर्माण(क्रमागत)	५००	२४
१८	सामाजिक विकास	युवा तथा खेलकुद	आन्तरिक	केन्द्र	समावेशी क्लब (कभर्डहल)(क्रमागत)	४००	२४
१९	पूर्वाधार विकास	स्थानीय पूर्वाधार (भवन निर्माण)	आन्तरिक	केन्द्र	हेल्थ पोष्ट भवन पूर्णता तथा मर्मत (क्रमागत)	४००	२४
२०	वन तथा वातावरण	भू तथा जलाधार संरक्षण	आन्तरिक	केन्द्र	वडाको विभिन्न स्थानमा भू-क्षय नियन्त्रण	१०००	२४
२१	पूर्वाधार विकास	स्थानीय पूर्वाधार (भवन निर्माण)	आन्तरिक	केन्द्र	नागदह सामुदायिक भवन (क्रमागत)	३००	२४
२२	पूर्वाधार विकास	सडक तथा यातायात	आन्तरिक	केन्द्र	माली गाउँदेखि डानीको डोलबाटो ढलान तथा ढल (क्रमागत)	४००	२४
२३	पूर्वाधार विकास	सडक तथा यातायात	आन्तरिक	केन्द्र	हरिसिद्धि जाने बाटो ढलान तथा मर्मत (क्रमागत)	३००	२४
२४	पूर्वाधार विकास	सडक तथा यातायात	आन्तरिक	केन्द्र	निरन्जन घर उत्तर तर्फ बाटो निर्माण	५००	२४
२५	सामाजिक विकास	युवा तथा खेलकुद	आन्तरिक	केन्द्र	गौखुरेश्वर खेल मैदान (क्रमागत)	२००	२४
२६	पूर्वाधार विकास	स्थानीय पूर्वाधार (सम्पदा संरक्षण)	आन्तरिक	केन्द्र	सेता गणेश गुठी घर (क्रमागत)	३००	२४
२७	पूर्वाधार विकास	स्थानीय पूर्वाधार (भवन निर्माण)	आन्तरिक	केन्द्र	तीनकुने पोखरी वडा भवन पूर्णता, furnishing र मर्मत (क्रमागत)	३००	२४
२८	पूर्वाधार विकास	सडक तथा यातायात	आन्तरिक	केन्द्र	माग भई सहमती भएका विभिन्न स्थानमा बाटो विस्तार लगायतका कार्यक्रमहरू	१०००	२४
२९	सुशासन तथा अन्य	संस्थागत क्षमता विकास	आन्तरिक	केन्द्र	जनप्रतिनिधि तथा कर्मचारी आवश्यक तालिम तथा क्षमता अभिवृद्धि	३००	२४
३०	वन तथा वातावरण	फोहरमैला व्यवस्थापन	आन्तरिक	केन्द्र	वडा भित्रका विभिन्न स्थान तथा कार्यालयमा सरसफाई, माली तथा सुरक्षाको व्यवस्थापन	११००	२४
३१	सामाजिक विकास	शिक्षा	आन्तरिक	केन्द्र	श्री जलपा मा. वि. मा IT Lab सहयोग	२००	२४
३२	सामाजिक विकास	शिक्षा	आन्तरिक	केन्द्र	श्री जलपा मा. वि. मा पोषण तथा Sanitary	२००	२४

सि.नं.	क्षेत्र	उपक्षेत्र	स्रोत	खर्च केन्द्र	योजना तथा कार्यक्रम	बजेट	वडा
					Pad वितरण		
३३	सामाजिक विकास	शिक्षा	आन्तरिक	केन्द्र	श्री बालोदय आधारभुत विद्यालयमा पोषण तथा Sanitary Pad वितरण	१००	२४
३४	सामाजिक विकास	शिक्षा	आन्तरिक	केन्द्र	जलपा मा. वि.अनुदान (शिक्षक, प्र.अ.,स्काउट)	५००	२४
३५	सामाजिक विकास	शिक्षा	आन्तरिक	केन्द्र	सामुदायिक विद्यालयका विद्यार्थीहरूलाई छात्रवृत्ति कार्यक्रम	३००	२४
३६	सामाजिक विकास	शिक्षा	आन्तरिक	केन्द्र	बालोदय आधारभुत विद्यालय अनुदान (शिक्षक, प्र.अ.)	३००	२४
३७	सामाजिक विकास	स्वास्थ्य तथा पोषण	आन्तरिक	केन्द्र	स्वास्थ्यका आवश्यक कार्यक्रम तथा योग	६००	२४
३८	सामाजिक विकास	स्वास्थ्य तथा पोषण	आन्तरिक	केन्द्र	रक्तदान जिवनदान कार्यक्रम	१००	२४
३९	सामाजिक विकास	स्वास्थ्य तथा पोषण	आन्तरिक	केन्द्र	गर्भवती तथा मातृशिशु कार्यक्रम	१००	२४
४०	सामाजिक विकास	स्वास्थ्य तथा पोषण	आन्तरिक	केन्द्र	वडा स्वास्थ्य कार्यान्वयन समिति तथा महिला स्वास्थ्य स्वयंसेविका घरदैलो कार्यक्रम तथा क्षमता अभिवृत्ति कार्यक्रम	५००	२४
४१	सामाजिक विकास	युवा तथा खेलकुद	आन्तरिक	केन्द्र	युवा युवतीको क्षमता अभिवृद्धि लगायतका कार्यक्रम	३००	२४
४२	सामाजिक विकास	युवा तथा खेलकुद	आन्तरिक	केन्द्र	अध्यक्ष कप खेलकुद प्रतियोगिता	६००	२४
४३	सामाजिक विकास	महिला, बालबालिका तथा समाज कल्याण	आन्तरिक	केन्द्र	ज्येष्ठ नागरिक सम्मान कार्यक्रम	३००	२४
४४	सामाजिक विकास	महिला, बालबालिका तथा समाज कल्याण	आन्तरिक	केन्द्र	एकल महिला/पुरुषको लागि क्षमता विकास तथा जनचेतना कार्यक्रम	३००	२४

सि.नं.	क्षेत्र	उपक्षेत्र	स्रोत	खर्च केन्द्र	योजना तथा कार्यक्रम	बजेट	वडा
४५	सामाजिक विकास	शिक्षा	आन्तरिक	केन्द्र	बसाई सराई/ उच्च पदस्थ कर्मचारी, डाक्टर, इन्जिनियर, पाइलट, कानून विद, प्राध्यापक/ सामुदायिक विद्यालयमा अध्ययन गर्ने SEEमा उत्कृष्ट छात्र छात्रा र उत्कृष्ट समूहको लागि सम्मान कार्यक्रम	३००	२४
४६	सामाजिक विकास	महिला, बालबालिका तथा समाज कल्याण	आन्तरिक	केन्द्र	ज्येष्ठ नागरिक समाज अनुदान	१००	२४
४७	सामाजिक विकास	महिला, बालबालिका तथा समाज कल्याण	आन्तरिक	केन्द्र	महिला लक्षित कार्यक्रम तथा नारी दिवस	१२००	२४
४८	सामाजिक विकास	महिला, बालबालिका तथा समाज कल्याण	आन्तरिक	केन्द्र	बालबालिका क्षमता अभिवृद्धि तथा खेलकुद सामग्री वितरण	३००	२४
४९	वन तथा वातावरण	विपद् जोखिम न्यूनिकरण	आन्तरिक	केन्द्र	विपद् व्यवस्थापन कोष	२००	२४
५०	वन तथा वातावरण	फोहरमैला व्यवस्थापन	आन्तरिक	केन्द्र	वातावरण तथा सरसफाइ, फोहर मैला व्यवस्थापन कार्यक्रम	८००	२४
५१	आर्थिक विकास	कृषि विकास	आन्तरिक	केन्द्र	कृषि विकास सम्बन्धी कार्यक्रमहरु	२००	२४
५२	आर्थिक विकास	उद्योग तथा वाणिज्य र रोजगार	आन्तरिक	केन्द्र	शिक्षित बेरोजगारको लागि कम्प्युटर आइटी लगायकका कार्यक्रम	३००	२४
५३	सामाजिक विकास	महिला, बालबालिका तथा समाज कल्याण	आन्तरिक	केन्द्र	उत्पीडित वर्ग उत्थान कार्यक्रम	१००	२४
५४	आर्थिक विकास	संस्कृति तथा पर्यटन प्रवर्द्धन	आन्तरिक	केन्द्र	नागदह मन्दिर नित्यपूजा दरबन्दी	१००	२४
५५	पूर्वाधार विकास	शहरी विकास	आन्तरिक	केन्द्र	सडक बत्ती CCTV जडान तथा व्यवस्थापन	८००	२४
५६	सुशासन तथा अन्य	संस्थागत क्षमता विकास	आन्तरिक	केन्द्र	प्रहरी कार्यालयको लागि सहयोग	१००	२४
५७	सुशासन तथा अन्य	संस्थागत क्षमता विकास	आन्तरिक	केन्द्र	स्मारिका प्रकाशन तथा सञ्चार, प्रसार	४००	२४
५८	पूर्वाधार विकास	स्थानीय पूर्वाधार (खानेपानी)	आन्तरिक	केन्द्र	सेता गणेश टोलमा खानेपानी व्यवस्थापन	४००	२४
५९	सामाजिक विकास	युवा तथा खेलकुद	आन्तरिक	केन्द्र	युवा लक्षित कार्यक्रम (सिर्जनशील) म्युजिक सामग्री	३००	२४

सि.नं.	क्षेत्र	उपक्षेत्र	स्रोत	खर्च केन्द्र	योजना तथा कार्यक्रम	बजेट	वडा
६०	पूर्वाधार विकास	स्थानीय पूर्वाधार (भवन निर्माण)	आन्तरिक	केन्द्र	मखुण्डोल (पधेरो) किरिया पुत्री भवन	४००	२४
६१	पूर्वाधार विकास	स्थानीय पूर्वाधार	आन्तरिक	केन्द्र	सेता गणेश क्लबमा शौचालय	३००	२४
६२	पूर्वाधार विकास	स्थानीय पूर्वाधार	आन्तरिक	केन्द्र	उज्यालो बस्तीमा रेलिड लगायतका कार्य	२००	२४
६३	वन तथा वातावरण	भू तथा जलाधार	आन्तरिक	केन्द्र	पशुपति टोल पार्क पूर्व भू तथा संरक्षण	४००	२४
६४	पूर्वाधार विकास	सडक तथा यातायात	आन्तरिक	केन्द्र	भिमसेन माली गुठी अगाडि मूल सडक जाने बाटो	२००	२४
६५	पूर्वाधार विकास	स्थानीय पूर्वाधार	आन्तरिक	केन्द्र	पशुपति टोल (शर्मिला) रेलिड	२००	२४
६६	सामाजिक विकास	युवा तथा खेलकुद	आन्तरिक	केन्द्र	रुद्राक्ष कर्भड हल	३००	२४
६७	पूर्वाधार विकास	स्थानीय पूर्वाधार (भवन निर्माण)	आन्तरिक	केन्द्र	प्रगति टोल सुधार भवन	५००	२४
६८	आर्थिक विकास	उद्योग तथा वाणिज्य र रोजगार	आन्तरिक	केन्द्र	उत्पादन तथा विक्रीमूलक स्वरोजगार कार्यक्रम	५००	२४
६९	आर्थिक विकास	स्थानीय पूर्वाधार	आन्तरिक	केन्द्र	माग भई आएको कार्यक्रम (वडा सदस्यहरुको सिफारिस)	६००	२४
७०	पूर्वाधार विकास	स्थानीय पूर्वाधार (ढल निर्माण)	आन्तरिक	केन्द्र	विसनदेवी पूर्व ढल	३००	२४
७१	पूर्वाधार विकास	सडक तथा यातायात	आन्तरिक	केन्द्र	जलपा स्कुल पूर्व बाटो मर्मत सम्भार	५००	२४
७२	पूर्वाधार विकास	सडक तथा यातायात	आन्तरिक	केन्द्र	पारीमाली इनार देखि पश्चिम बाटो ढलान	४००	२४
७३	पूर्वाधार विकास	सडक तथा यातायात	आन्तरिक	केन्द्र	भण्डारी टोल (जगदिश्वर भण्डारी घर दक्षिण) बाटो मर्मत ढलान	४००	२४
७४	पूर्वाधार विकास	स्थानीय पूर्वाधार	आन्तरिक	केन्द्र	भैपरी	२०००	२४
७५	पूर्वाधार विकास	स्थानीय पूर्वाधार	आन्तरिक	केन्द्र	मर्मत	३०००	२४
<b>वडा नं. २४ को वडास्तरीय बजेट जम्मा</b>						<b>४,००,००</b>	

**ललितपुर महानगरपालिका**  
**वडा नं. २५ को वार्षिक कार्यक्रम**

रु. हजारमा

सि.नं.	क्षेत्र	उपक्षेत्र	स्रोत	खर्च केन्द्र	योजना तथा कार्यक्रम	बजेट	वडा
१	पूर्वाधार विकास	सडक तथा यातायात	आन्तरिक	केन्द्र	तालिम केन्द्र देखि सिर्जना टोलको बाटो मर्मत	२००	२५
२	पूर्वाधार विकास	सडक तथा यातायात	आन्तरिक	केन्द्र	ओखाथली मार्ग देखि सानो धारा जाने गोरेटो बाटो स्तरोन्नति	३००	२५
३	पूर्वाधार विकास	सडक तथा यातायात	आन्तरिक	केन्द्र	मच्छिन्द्र ठकुरी टोल स्थित सीता थापाको घरदेखि श्याम मल्लको घरसम्मको बाटोमा ब्लक छापने	३००	२५
४	पूर्वाधार विकास	स्थानीय पूर्वाधार (भवन निर्माण)	आन्तरिक	केन्द्र	रिसाल टोल सामुदायिक भवनको पूर्णता	३००	२५
५	पूर्वाधार विकास	स्थानीय पूर्वाधार (सम्पदा संरक्षण)	आन्तरिक	केन्द्र	संकटा मन्दिर सिंह	२००	२५
६	पूर्वाधार विकास	स्थानीय पूर्वाधार (सम्पदा संरक्षण)	आन्तरिक	केन्द्र	महामृत्युञ्जय शिव मन्दिर निर्माण पूर्णता	५००	२५
७	पूर्वाधार विकास	स्थानीय पूर्वाधार	आन्तरिक	केन्द्र	महतो मार्ग मच्छिन्द्र टोलमा ढल राख्ने ब्लक छापने तथा ढलान	६००	२५
८	पूर्वाधार विकास	सडक तथा यातायात	आन्तरिक	केन्द्र	बाहुन धारा पोखरीबाट राजन घिमिरेको घरतर्फ जाने बाटोमा ब्लक छापने	५००	२५
९	पूर्वाधार विकास	सडक तथा यातायात	आन्तरिक	केन्द्र	फुलवारी खरिबोटको चौतारा निर्माण	५००	२५
१०	पूर्वाधार विकास	सडक तथा यातायात	आन्तरिक	केन्द्र	भैसेपाटी ढुङ्गेधाराबाट उत्तरतर्फ जाने बाटोमा साइड ड्रेन निर्माण गरी ब्लक छापने	३००	२५
११	पूर्वाधार विकास	सडक तथा यातायात	आन्तरिक	केन्द्र	नमुना टोलको पूर्वतर्फको बाटो स्तरोन्नति	२०००	२५
१२	पूर्वाधार विकास	स्थानीय पूर्वाधार (सम्पदा संरक्षण)	आन्तरिक	केन्द्र	नख्खुडोलको भिमसेन मन्दिर पुनःनिर्माण	५००	२५



सि.नं.	क्षेत्र	उपक्षेत्र	स्रोत	खर्च केन्द्र	योजना तथा कार्यक्रम	बजेट	वडा
१३	पूर्वाधार विकास	सडक तथा यातायात	आन्तरिक	केन्द्र	छयासीकोट ठकुरी टोल स्थित पूर्ण शाहीको घर अगाडिको बाटोमा ब्लक छाप्ने	६००	२५
१४	पूर्वाधार विकास	सडक तथा यातायात	आन्तरिक	केन्द्र	मञ्जुश्री मार्ग स्थित विनोद कुमारको घरतर्फ जाने बाटोमा ब्लक छाप्ने	२००	२५
१५	पूर्वाधार विकास	स्थानीय पूर्वाधार (सम्पदा संरक्षण)	आन्तरिक	केन्द्र	सर्वेश्वर मन्दिरको पूर्वतर्फ चौतारा निर्माण	३००	२५
१६	पूर्वाधार विकास	सडक तथा यातायात	आन्तरिक	केन्द्र	सुगमबस्तीको सुगम मार्गको बाटो स्तरोन्नति	६००	२५
१७	पूर्वाधार विकास	स्थानीय पूर्वाधार (सम्पदा संरक्षण)	आन्तरिक	केन्द्र	पुरानो पुल मार्ग टोलको गुप्तेश्वर मन्दिरमा ब्लक छाप्ने	२००	२५
१८	सामाजिक विकास	स्वास्थ्य तथा पोषण	आन्तरिक	केन्द्र	छयासीकोट आदर्श सौलः स्कुल अगाडि शारीरिक व्यायामशालाको उपकरण खरिद गरी जडान तथा व्यवस्थापन	६००	२५
१९	पूर्वाधार विकास	सडक तथा यातायात	आन्तरिक	केन्द्र	फुलवारी मार्गको तल्लो बाटोको चारु लामाको घर अगाडिको बाटोमा ब्लक छाप्ने	३५०	२५
२०	पूर्वाधार विकास	शहरी विकास	आन्तरिक	केन्द्र	नमुना टोल सुधार समितिको भवन अगाडिको अधुरो ढुङ्गाको बाल पुरा गरी चौतारा निर्माण	१०००	२५
२१	पूर्वाधार विकास	स्थानीय पूर्वाधार	आन्तरिक	केन्द्र	पारामार्थिक धाममा पर्खाल लगाउने तथा शौचालय निर्माण	१५००	२५
२२	पूर्वाधार विकास	सडक तथा यातायात	आन्तरिक	केन्द्र	सयपत्री टोलको गेट नं. ७ र ८ को मोटर बाटोमा ब्लक छाप्ने	५००	२५
२३	पूर्वाधार विकास	स्थानीय पूर्वाधार (भवन निर्माण)	आन्तरिक	केन्द्र	नवज्योती सामुदायिक विकास संस्थाको भवन मर्मत	३००	२५
२४	सामाजिक विकास	युवा तथा खेलकुद	आन्तरिक	केन्द्र	नमुना टोलको Badminton Covered Hall पूर्णता	७००	२५

सि.नं.	क्षेत्र	उपक्षेत्र	स्रोत	खर्च केन्द्र	योजना तथा कार्यक्रम	बजेट	वडा
२५	पूर्वाधार विकास	सडक तथा यातायात	आन्तरिक	केन्द्र	नखुडोल बालकृष्ण खत्रीको घरको पश्चिमतर्फको बाटोमा ब्लक छाप्ने	५००	२५
२६	पूर्वाधार विकास	सडक तथा यातायात	आन्तरिक	केन्द्र	आटियान चर्चको पश्चिमतर्फको बाटोमा ब्लक छाप्ने	२५०	२५
२७	पूर्वाधार विकास	सडक तथा यातायात	आन्तरिक	केन्द्र	जट्टाकाली मार्गको दक्षिणतर्फको बाटोमा ब्लक छाप्ने	५००	२५
२८	पूर्वाधार विकास	स्थानीय पूर्वाधार (भवन निर्माण)	आन्तरिक	केन्द्र	ब्रह्म कुमारी राजयोग सेवा केन्द्रको भवन मर्मत	६००	२५
२९	पूर्वाधार विकास	सडक तथा यातायात	आन्तरिक	केन्द्र	थापाटोलको रमेश थापाको घरदेखि पिच सडकसम्मको बाटोमा ब्लक छाप्ने	५००	२५
३०	पूर्वाधार विकास	सडक तथा यातायात	आन्तरिक	केन्द्र	तालिम केन्द्रको पश्चिमतर्फबाट जट्टाकाली मन्दिर जाने बाटोको स्तरोन्नति	५००	२५
३१	पूर्वाधार विकास	सडक तथा यातायात	आन्तरिक	केन्द्र	प्रगतिनगरको पूर्वतर्फबाट दोस्रो आवास जाने ( नक्सा भएको बाटो) बाटोको स्तरोन्नति	६००	२५
३२	पूर्वाधार विकास	सडक तथा यातायात	आन्तरिक	केन्द्र	छयासीकोट शिव मन्दिरबाट तिचोपाटी जाने बाटोमा ढल राखी ब्लक छाप्ने	४००	२५
३३	सामाजिक विकास	महिला, बालबालिका तथा समाज कल्याण	आन्तरिक	केन्द्र	बानियाँ टोलको कालिका महिला समूहलाई बाद्यवादन सामग्री खरिद	१००	२५
३४	सुशासन तथा अन्य	संस्थागत क्षमता विकास	आन्तरिक	केन्द्र	वडा कार्यालयमा डिजिटल नागरिक वडापत्र खरिद तथा जडान	५५०	२५
३५	वन तथा वातावरण	फोहरमैला व्यवस्थापन	आन्तरिक	केन्द्र	वडा कार्यालय र परिसर सरसफाई गर्न कर्मचारी १ जना पारिश्रमिक प्रति महिना रु. २०,०००/-	२४०	२५

सि.नं.	क्षेत्र	उपक्षेत्र	स्रोत	खर्च केन्द्र	योजना तथा कार्यक्रम	बजेट	वडा
३६	सुशासन तथा अन्य	संस्थागत क्षमता विकास	आन्तरिक	केन्द्र	वडा कार्यालय सुरक्षागार्ड १ जना पारिश्रमिक प्रति महिना रु. २०,०००/-	२४०	२५
३७	सुशासन तथा अन्य	संस्थागत क्षमता विकास	आन्तरिक	केन्द्र	कर्मचारी तथा जनप्रतिनिधिहरुको क्षमता अभिवृद्धि कार्यक्रम	४००	२५
३८	वन तथा वातावरण	फोहरमैला व्यवस्थापन	आन्तरिक	केन्द्र	फोहरमैला व्यवस्थापन तथा सरसफाईकर्मी पारिश्रमिक	४००	२५
३९	पूर्वाधार विकास	सडक तथा यातायात	आन्तरिक	केन्द्र	नख्खुडोल सुदर्शन लामाको घरदेखि सूर्य कुमार थापाको घरतर्फ जाने बाटो ढलान	४००	२५
४०	पूर्वाधार विकास	शहरी विकास	आन्तरिक	केन्द्र	CCTV मर्मत सम्भार	८८	२५
४१	पूर्वाधार विकास	सडक तथा यातायात	आन्तरिक	केन्द्र	फुलवारी मार्गको माथिल्लो बाटोमा रिटेनिङ्ग बाल लगाई ब्लक मर्मत	३००	२५
४२	पूर्वाधार विकास	सडक तथा यातायात	आन्तरिक	केन्द्र	पञ्चकन्या मार्गको ठकुरी टोलको पूर्वतर्फको ढलान बाटोमा रेलिङ्ग लगाउने	२००	२५
४३	पूर्वाधार विकास	सडक तथा यातायात	आन्तरिक	केन्द्र	नागरिक टोल (क) खानेपानी पाइप लाइन विस्तार तथा बाटो मर्मत	२००	२५
४४	पूर्वाधार विकास	सडक तथा यातायात	आन्तरिक	केन्द्र	नख्खु खरिको बोटबाट पूर्वतर्फको ओरालो बाटो ढलान	३००	२५
४५	सामाजिक विकास	शिक्षा	आन्तरिक	केन्द्र	आर्दश सौल: महाविद्यालय व्यवस्थापन तथा सञ्चालन	५००	२५
४६	सामाजिक विकास	स्वास्थ्य तथा पोषण	आन्तरिक	केन्द्र	महिला स्वास्थ्य स्वयमसेवीका क्षमता विकास तालिम कार्यक्रम	४००	२५
४७	सामाजिक विकास	युवा तथा खेलकुद	आन्तरिक	केन्द्र	वडा खेलकुद कार्यक्रम	१०००	२५

सि.नं.	क्षेत्र	उपक्षेत्र	स्रोत	खर्च केन्द्र	योजना तथा कार्यक्रम	बजेट	वडा
४८	सामाजिक विकास	महिला, बालबालिका तथा समाज कल्याण	आन्तरिक	केन्द्र	ज्येष्ठ नागरिक सम्मान तथा तिर्थ यात्रा कार्यक्रम	८००	२५
४९	सामाजिक विकास	महिला, बालबालिका तथा समाज कल्याण	आन्तरिक	केन्द्र	एकल महिला क्षमता अभिवृद्धि तथा सशक्तिकरण तालिम कार्यक्रम	५००	२५
५०	आर्थिक विकास	संस्कृति तथा पर्यटन प्रवर्द्धन	आन्तरिक	केन्द्र	भैसेपाटी महोत्सव व्यवस्थापन	५००	२५
५१	सामाजिक विकास	स्वास्थ्य तथा पोषण	आन्तरिक	केन्द्र	Lab. सञ्चालन(कर्मचारी पारिश्रमिक तथा केमिकल खरिद)	४००	२५
५२	सामाजिक विकास	स्वास्थ्य तथा पोषण	आन्तरिक	केन्द्र	नसर्ने रोगको औषधिको खरिद	४००	२५
५३	सामाजिक विकास	स्वास्थ्य तथा पोषण	आन्तरिक	केन्द्र	सैबु स्वास्थ्य चौकी प्रशासनिक खर्च	१००	२५
५४	सामाजिक विकास	स्वास्थ्य तथा पोषण	आन्तरिक	केन्द्र	ल्यापटप खरिद सैबु स्वास्थ्य चौकी	६०	२५
५५	सामाजिक विकास	स्वास्थ्य तथा पोषण	आन्तरिक	केन्द्र	आमा सुरक्षा तथा बाल पोषण कार्यक्रम	२००	२५
५६	सामाजिक विकास	स्वास्थ्य तथा पोषण	आन्तरिक	केन्द्र	स्वास्थ्य शिविर सञ्चालन	१००	२५
५७	पूर्वाधार विकास	शहरी विकास	आन्तरिक	केन्द्र	सडक बत्ति जडान तथा व्यवस्थापन	९४६	२५
५८	सामाजिक विकास	शिक्षा	आन्तरिक	केन्द्र	शिक्षा समिति ( विद्यार्थी सम्मान तथा पुरस्कार वितरण, शैक्षिक गुणस्तर अभिवृद्धि, विद्यालय अनुगमन लगायत अन्य शैक्षिक कार्यक्रम	५००	२५
५९	आर्थिक विकास	उद्योग तथा वाणिज्य र रोजगार	आन्तरिक	केन्द्र	Beauty Parlour Advanced तालिम	४००	२५
६०	आर्थिक विकास	उद्योग तथा वाणिज्य र रोजगार	आन्तरिक	केन्द्र	Barista कफि तालिम	४००	२५
६१	सुशासन तथा अन्य	संस्थागत क्षमता विकास	आन्तरिक	केन्द्र	Digital Display Board व्यवस्थापन	१६०	२५
६२	सामाजिक विकास	शिक्षा	आन्तरिक	केन्द्र	शैक्षिक सामग्री खरिद गरी वितरण	५००	२५
६३	पूर्वाधार विकास	शहरी विकास	आन्तरिक	केन्द्र	सार्वजनिक पोल तथा तार व्यवस्थापन	२००	२५

सि.नं.	क्षेत्र	उपक्षेत्र	स्रोत	खर्च केन्द्र	योजना तथा कार्यक्रम	बजेट	वडा
६४	पूर्वाधार विकास	सडक तथा यातायात	आन्तरिक	केन्द्र	खड्का गाउँ महाविर मार्गको उत्तर भित्रि बाटो ढलान	३००	२५
६५	सामाजिक विकास	स्वास्थ्य तथा पोषण	आन्तरिक	केन्द्र	रक्तदान कार्यक्रम	७५	२५
६६	सामाजिक विकास	महिला, बालबालिका तथा समाज कल्याण	आन्तरिक	केन्द्र	बालबालिका अभिमुखिकरण कार्यक्रम	३००	२५
६७	आर्थिक विकास	उद्योग तथा वाणिज्य र रोजगार	आन्तरिक	केन्द्र	मखमलको जुता बनाउने Advanced तालिम	३००	२५
६८	सामाजिक विकास	महिला, बालबालिका तथा समाज कल्याण	आन्तरिक	केन्द्र	बालबालिकाहरुलाई उद्घोषण, नेतृत्व विकास तथा मनोसामाजिक परामर्श तालिम	२००	२५
६९	आर्थिक विकास	उद्योग तथा वाणिज्य र रोजगार	आन्तरिक	केन्द्र	आर्थिक तथा सामाजिक सर्वेक्षण तालिम कार्यक्रम	३००	२५
७०	सुशासन तथा अन्य	संस्थागत क्षमता विकास	आन्तरिक	केन्द्र	जनप्रतिनिधि, कर्मचारी, तथा उपभोक्ता समितिमा रहने पदाधिकारीहरुलाई लेखा व्यवस्था र योजना सञ्चालन सम्बन्धी तालिम	५००	२५
७१	सुशासन तथा अन्य	संस्थागत क्षमता विकास	आन्तरिक	केन्द्र	२५ वडाका स्थायी वासिन्दालाई निवेदन लेखन, उद्घोषक, प्रतिवेदन लेखन र लेखा व्यवस्थापन तालिम	५००	२५
७२	आर्थिक विकास	उद्योग तथा वाणिज्य र रोजगार	आन्तरिक	केन्द्र	२५ वडाका स्थायी वासिन्दालाई अचार, पाँउ, तितौरा र आलु चिप्स बनाउने तालिम	२००	२५
७३	सुशासन तथा अन्य	संस्थागत क्षमता विकास	आन्तरिक	केन्द्र	कानुनी सचेतना अभिमुखिकरण तालिम कार्यक्रम	१००	२५
७४	सामाजिक विकास	महिला बालबालिका तथा समाज कल्याण	आन्तरिक	केन्द्र	२५ वडाका आर्थिक अवस्था कमजोर भएका तथा दलित वर्गहरुलाई शैक्षिक सामग्रीहरु खरिद गरी वितरण	३००	२५
७५	वन तथा वातावरण	फोहरमैला व्यवस्थापन	आन्तरिक	केन्द्र	फोहरमैला व्यवस्थापन तालिम	३००	२५

सि.नं.	क्षेत्र	उपक्षेत्र	स्रोत	खर्च केन्द्र	योजना तथा कार्यक्रम	बजेट	वडा
७६	सामाजिक विकास	शिक्षा	आन्तरिक	केन्द्र	श्री आदर्श सौलः युवक मा. वि. प्रशासनिक खर्च	२००	२५
७७	सामाजिक विकास	स्वास्थ्य तथा पोषण	आन्तरिक	केन्द्र	खाँडिको डोलमा शारीरिक व्यायामशाला सेट खरिद गरी जडान तथा व्यवस्थापन	६००	२५
७८	सुशासन तथा अन्य	संस्थागत क्षमता विकास	आन्तरिक	केन्द्र	सुरक्षा व्यवस्थापन	५५	२५
७९	सामाजिक विकास	स्वास्थ्य तथा पोषण	आन्तरिक	केन्द्र	सामुदायिक भवन स्थित Manual Therapy Machine सञ्चालन तथा व्यवस्थापन	१५०	२५
८०	पूर्वाधार विकास	स्थानीय पूर्वाधार	आन्तरिक	केन्द्र	गुरुङ्ग टोलको सार्वजनिक जग्गामा वृद्धवृद्धा विश्राम स्थल निर्माण तथा व्यवस्थापन	३००	२५
८१	सामाजिक विकास	शिक्षा	आन्तरिक	केन्द्र	आर्थिक अवस्था कमजोर भएका विद्यार्थीहरुलाई (वडा नं. २५ मा स्थायी बसोवास भएका मात्र) छात्रवृत्ति वितरण	२००	२५
८२	सुशासन तथा अन्य	संस्थागत क्षमता विकास	आन्तरिक	केन्द्र	डिजिटल नागरिक वडापत्रबाट निवेदनको ढाँचा प्रिन्ट गर्ने प्रिन्टर खरिद तथा व्यवस्थापन	७०	२५
८३	पूर्वाधार विकास	सडक तथा यातायात	आन्तरिक	केन्द्र	छयासीकोटबाट कार्यविनायक जाने बाटो ड्रेन बनाउने तथा बाटो मर्मत	५००	२५
८४	पूर्वाधार विकास	शहरी विकास	आन्तरिक	केन्द्र	सार्वजनिक जग्गा संरक्षण	१०००	२५
८५	सुशासन तथा अन्य	संस्थागत क्षमता विकास	आन्तरिक	केन्द्र	एम्बुलेन्स सञ्चालन तथा व्यवस्थापन , शुभेक्ता सेवा समाज (शुसेस नेपाल)	५०	२५
८६	पूर्वाधार विकास	स्थानीय पूर्वाधार (सम्पदा संरक्षण)	आन्तरिक	केन्द्र	दक्षिणकाली मन्दिर मर्मत	३००	२५
८७	पूर्वाधार विकास	स्थानीय पूर्वाधार (भवन निर्माण)	आन्तरिक	केन्द्र	भैसेपाटी ढुङ्गेधारा सँगैको किरियापुत्री भवन मर्मत सम्भार	५००	२५

सि.नं.	क्षेत्र	उपक्षेत्र	स्रोत	खर्च केन्द्र	योजना तथा कार्यक्रम	बजेट	वडा
८८	सुशासन तथा अन्य	संस्थागत क्षमता विकास	आन्तरिक	केन्द्र	वडा कार्यालय सहायता कक्ष व्यवस्थापन कर्मचारी पारिश्रमिक १ जना मासिक १८,०००/-	२१६	२५
८९	पूर्वाधार विकास	स्थानीय पूर्वाधार	आन्तरिक	केन्द्र	नख्खुडोल ज्ञानेन्द्र महर्जन र हेमनतको घर तर्फको खाने पानी लाइन तथा बल्क मर्मत	३००	२५
९०	पूर्वाधार विकास	स्थानीय पूर्वाधार	आन्तरिक	केन्द्र	भैपरी	२०००	२५
९१	पूर्वाधार विकास	स्थानीय पूर्वाधार	आन्तरिक	केन्द्र	मर्मत	१८००	२५
<b>वडा नं. २५ को वडास्तरीय बजेट जम्मा</b>						<b>४,००,००</b>	

**ललितपुर महानगरपालिका**  
**वडा नं. २६ को वार्षिक कार्यक्रम**

रु. हजारमा

सि.नं.	क्षेत्र	उपक्षेत्र	स्रोत	खर्च केन्द्र	योजना तथा कार्यक्रम	बजेट	वडा
१	सामाजिक विकास	युवा तथा खेलकुद	आन्तरिक	केन्द्र	युवा स्वरोजगार	५००	२६
२	सुशासन तथा अन्य	संस्थागत क्षमता विकास	आन्तरिक	केन्द्र	कानूनी परामर्श कार्यक्रम	५००	२६
३	सामाजिक विकास	स्वास्थ्य तथा पोषण	आन्तरिक	केन्द्र	ज्येष्ठ नागरिक, अशक्त बिपन्न नागरिक विविध कार्यक्रम तथा निःशुल्क औषधि वितरण तथा स्वास्थ्य उपचार कार्यक्रम	२५००	२६
४	सामाजिक विकास	महिला, बालबालिका तथा समाज कल्याण	आन्तरिक	केन्द्र	सुनाकोठी बौद्ध विहार नागरिक दिवा सेवा	४००	२६
५	सामाजिक विकास	महिला, बालबालिका तथा समाज कल्याण	आन्तरिक	केन्द्र	भृङ्गरेखर ज्येष्ठ नागरिक दिवा सेवा	५००	२६
६	सामाजिक विकास	महिला, बालबालिका तथा समाज कल्याण	आन्तरिक	केन्द्र	चोखेल सत्सङ्ग दिवा सेवा	३००	२६
७	सामाजिक विकास	महिला, बालबालिका तथा समाज कल्याण	आन्तरिक	केन्द्र	महिला उद्यमशीलता, अभिमुखिकरण तथा क्षमता अभिवृद्धि कार्यक्रम	८००	२६
८	सामाजिक विकास	युवा तथा खेलकुद	आन्तरिक	केन्द्र	खेलकुद कार्यक्रम	५००	२६
९	सामाजिक विकास	महिला, बालबालिका तथा समाज कल्याण	आन्तरिक	केन्द्र	बालबालिकाका लागि विभिन्न कार्यक्रम	४००	२६
१०	सामाजिक विकास	स्वास्थ्य तथा पोषण	आन्तरिक	केन्द्र	Lab. सञ्चालन तथा आवश्यक सामग्री खरिद	२०००	२६
११	सामाजिक विकास	स्वास्थ्य तथा पोषण	आन्तरिक	केन्द्र	योगा शिविर कार्यक्रम	२००	२६
१२	सामाजिक विकास	स्वास्थ्य तथा पोषण	आन्तरिक	केन्द्र	स्वास्थ्य शिविर कार्यक्रम	६००	२६
१३	सामाजिक विकास	स्वास्थ्य तथा पोषण	आन्तरिक	केन्द्र	आधारभूत स्वास्थ्य केन्द्र व्यवस्थापन तथा विविध कार्यक्रम	४००	२६
१४	सामाजिक विकास	स्वास्थ्य तथा पोषण	आन्तरिक	केन्द्र	वडा स्वास्थ्य कार्यान्वयन समिति विविध कार्यक्रम	३००	२६



सि.नं.	क्षेत्र	उपक्षेत्र	स्रोत	खर्च केन्द्र	योजना तथा कार्यक्रम	बजेट	वडा
१५	सामाजिक विकास	शिक्षा	आन्तरिक	केन्द्र	शिक्षा समिति तथा विद्यालय सम्बन्धी विविध कार्यक्रम	१०००	२६
१६	सामाजिक विकास	शिक्षा	आन्तरिक	केन्द्र	श्री मोति विनायक आधारभूत विद्यालय गुणस्तरीय शिक्षाका लागि शिक्षक व्यवस्थापन	१३००	२६
१७	पूर्वाधार विकास	सडक तथा यातायात	आन्तरिक	केन्द्र	देगुर्चादिखि पोषण अस्पताल बाटो विस्तार	१०००	२६
१८	वन तथा वातावरण	पार्क तथा हरियाली प्रवर्द्धन	आन्तरिक	केन्द्र	बार डाँडा पार्क निर्माण	१०००	२६
१९	पूर्वाधार विकास	स्थानीय पूर्वाधार (सम्पदा संरक्षण)	आन्तरिक	केन्द्र	सत्सङ्ग भवन प्राङ्गण निर्माण	५००	२६
२०	पूर्वाधार विकास	सडक तथा यातायात	आन्तरिक	केन्द्र	ज्याग्म घुम्तीमार्ग बाटो निर्माण तथा व्यवस्थापन	१०००	२६
२१	पूर्वाधार विकास	सडक तथा यातायात	आन्तरिक	केन्द्र	बारको भित्रि बाटो विस्तार	१०००	२६
२२	पूर्वाधार विकास	स्थानीय पूर्वाधार (सम्पदा संरक्षण)	आन्तरिक	केन्द्र	पम्ब पार्क तथा पाटी निर्माण	१०००	२६
२३	पूर्वाधार विकास	स्थानीय पूर्वाधार (सम्पदा संरक्षण)	आन्तरिक	केन्द्र	चिवहाल पाटी निर्माण	१५००	२६
२४	पूर्वाधार विकास	सडक तथा यातायात	आन्तरिक	केन्द्र	चोखेल गल्ली बाटो ढलान तथा ढुङ्गा छ्याप्ने	१०००	२६
२५	पूर्वाधार विकास	सडक तथा यातायात	आन्तरिक	केन्द्र	पाचो टोल ढल तथा बाटो निर्माण	१०००	२६
२६	पूर्वाधार विकास	स्थानीय पूर्वाधार (सम्पदा संरक्षण)	आन्तरिक	केन्द्र	ज्यागँ हिटी पुनःनिर्माण	४००	२६
२७	पूर्वाधार विकास	सडक तथा यातायात	आन्तरिक	केन्द्र	संघीय टोलबाट मलिफाँट कुवा जाने बाटो विस्तार	१९००	२६
२८	पूर्वाधार विकास	सडक तथा यातायात	आन्तरिक	केन्द्र	दृश्य टोल बाटो ढलान	१०००	२६
२९	पूर्वाधार विकास	सडक तथा यातायात	आन्तरिक	केन्द्र	ओएसिस पछाडिको बाटो विस्तार	१०००	२६
३०	पूर्वाधार विकास	स्थानीय पूर्वाधार (सम्पदा संरक्षण)	आन्तरिक	केन्द्र	मेखल्चा पाटी निर्माण	१०००	२६
३१	पूर्वाधार विकास	स्थानीय पूर्वाधार (ढल निर्माण)	आन्तरिक	केन्द्र	आदर्श टोल ड्रेन निर्माण	७००	२६
३२	पूर्वाधार विकास	सडक तथा यातायात	आन्तरिक	केन्द्र	खत्री गाउँ बाटो ढलान	८००	२६

सि.नं.	क्षेत्र	उपक्षेत्र	स्रोत	खर्च केन्द्र	योजना तथा कार्यक्रम	बजेट	वडा
३३	पूर्वाधार विकास	स्थानीय पूर्वाधार (भवन निर्माण)	आन्तरिक	केन्द्र	डोचापाखा किरिया पुत्री भवन व्यवस्थापन तथा प्राङ्गण निर्माण	५००	२६
३४	पूर्वाधार विकास	स्थानीय पूर्वाधार (खानेपानी)	आन्तरिक	केन्द्र	खानेपानी व्यवस्थापन	५००	२६
३५	वन तथा वातावरण	फोहरमैला व्यवस्थापन	आन्तरिक	केन्द्र	फोहर मैला सङ्कलन तथा व्यवस्थापनका लागि सवारी साधन तथा कर्मचारी व्यवस्थापन	१२००	२६
३६	वन तथा वातावरण	विपद् जोखिम न्यूनिकरण	आन्तरिक	केन्द्र	विपद् व्यवस्थापन सम्बन्धी कार्यक्रम	३००	२६
३७	वन तथा वातावरण	विपद् जोखिम न्यूनिकरण	आन्तरिक	केन्द्र	विपद् व्यवस्थापन कोष	१००	२६
३८	सुशासन तथा अन्य	संस्थागत क्षमता विकास	आन्तरिक	केन्द्र	वडा कार्यालयको विभिन्न कार्यक्रम	५००	२६
३९	सुशासन तथा अन्य	संस्थागत क्षमता विकास	आन्तरिक	केन्द्र	प्राविधिक support तथा कम्प्युटर सहायक व्यवस्थापन	३८०	२६
४०	वन तथा वातावरण	फोहरमैला व्यवस्थापन	आन्तरिक	केन्द्र	सरसफाई सहयोगी पारिश्रमिक	२७०	२६
४१	वन तथा वातावरण	फोहरमैला व्यवस्थापन	आन्तरिक	केन्द्र	वडा कार्यालय परिसर तथा वडा सरसफाई	१००	२६
४२	सुशासन तथा अन्य	संस्थागत क्षमता विकास	आन्तरिक	केन्द्र	विज्ञापन, प्रचार प्रसार तथा सूचना सञ्चार	२००	२६
४३	आर्थिक विकास	संस्कृति तथा पर्यटन प्रवर्द्धन	आन्तरिक	केन्द्र	सुनाकोठी सांस्कृतिक बाजा संरक्षण अक्षयकोष	१०००	२६
४४	सुशासन तथा अन्य	संस्थागत क्षमता विकास	आन्तरिक	केन्द्र	जनप्रतिनिधि तथा कर्मचारीको क्षमता अभिवृद्धि कार्यक्रम	५००	२६
४५	आर्थिक विकास	संस्कृति तथा पर्यटन प्रवर्द्धन	आन्तरिक	केन्द्र	विविध साँस्कृतिक कार्यक्रम	३००	२६
४६	पूर्वाधार विकास	शहरी विकास	आन्तरिक	केन्द्र	सडक बत्ती व्यवस्थापन	७००	२६
४७	पूर्वाधार विकास	शहरी विकास	आन्तरिक	केन्द्र	CCTV व्यवस्थापन (मेलम्ची, खत्री गाउँ, महत टोल)	६००	२६
४८	पूर्वाधार विकास	स्थानीय पूर्वाधार	आन्तरिक	केन्द्र	चोखेल, राजकुलो, आदर्श टोलमा CCTV जडान तथा व्यवस्थापन	६००	२६

सि.नं.	क्षेत्र	उपक्षेत्र	स्रोत	खर्च केन्द्र	योजना तथा कार्यक्रम	बजेट	वडा
४९	पूर्वाधार विकास	स्थानीय पूर्वाधार	आन्तरिक	केन्द्र	होचल, कलपाटन, पुखुसी	३००	२६
५०	पूर्वाधार विकास	शहरी विकास	आन्तरिक	केन्द्र	CCTV मर्मत	२५०	२६
५१	पूर्वाधार विकास	स्थानीय पूर्वाधार	आन्तरिक	केन्द्र	भैपरी	२०००	२६
५२	पूर्वाधार विकास	स्थानीय पूर्वाधार	आन्तरिक	केन्द्र	मर्मत	१७००	२६
<b>वडा नं. २६ को वडास्तरीय बजेट जम्मा</b>						<b>४,००,००</b>	

ललितपुर महानगरपालिका  
वडा नं. २७ को वार्षिक कार्यक्रम

रु. हजारमा

सि.नं.	क्षेत्र	उपक्षेत्र	स्रोत	खर्च केन्द्र	योजना तथा कार्यक्रम	बजेट	वडा
१	पूर्वाधार विकास	स्थानीय पूर्वाधार (सम्पदा संरक्षण)	आन्तरिक	केन्द्र	ठुलो चिबा अगाडिको फल्चा पूर्णता	१२००	२७
२	पूर्वाधार विकास	सडक तथा यातायात	आन्तरिक	केन्द्र	सिभिल होम्स पश्चिम तर्फ बाटो निर्माण	९००	२७
३	पूर्वाधार विकास	सडक तथा यातायात	आन्तरिक	केन्द्र	ओखाट उतर पाखा बाटो पूर्णता	९००	२७
४	पूर्वाधार विकास	सडक तथा यातायात	आन्तरिक	केन्द्र	धलडगचा बाटो पूर्णता	१०००	२७
५	पूर्वाधार विकास	सडक तथा यातायात	आन्तरिक	केन्द्र	थापा गाँउ देखि कृष्ण मन्दिरसम्म बाटो पूर्णता	७००	२७
६	पूर्वाधार विकास	स्थानीय पूर्वाधार	आन्तरिक	केन्द्र	बालकुमारी खेल मैदान पूर्वाधार निर्माण	१५००	२७
७	पूर्वाधार विकास	स्थानीय पूर्वाधार (सम्पदा संरक्षण)	आन्तरिक	केन्द्र	हितिफुस कृष्ण मन्दिर फल्चा पूर्णता	१०००	२७
८	पूर्वाधार विकास	स्थानीय पूर्वाधार (भवन निर्माण)	आन्तरिक	केन्द्र	सुनाकोठी गाँउ सुधार भवन पूर्वाधार निर्माण	१२००	२७
९	आर्थिक विकास	संस्कृति तथा पर्यटन प्रवर्द्धन	आन्तरिक	केन्द्र	आर्य नामसंगीति फल्चा पूर्णता	१३००	२७
१०	सामाजिक विकास	युवा तथा खेलकुद	आन्तरिक	केन्द्र	सुनाकोठी युथ असोसियसन	५००	२७
११	वन तथा वातावरण	भू तथा जलधार संरक्षण	आन्तरिक	केन्द्र	ओखाट चर्च पछाडि भू-क्षय नियन्त्रण	१०००	२७
१२	पूर्वाधार विकास	स्थानीय पूर्वाधार (भवन निर्माण)	आन्तरिक	केन्द्र	ओखाट किरिया पुत्री निर्माण	५००	२७
१३	पूर्वाधार विकास	स्थानीय पूर्वाधार (सम्पदा संरक्षण)	आन्तरिक	केन्द्र	सुनागुथि बगैचा फल्चा पूर्णता	१०००	२७
१४	पूर्वाधार विकास	स्थानीय पूर्वाधार (सम्पदा संरक्षण)	आन्तरिक	केन्द्र	भिद्यः फल्चा पूर्णता	१०००	२७
१५	पूर्वाधार विकास	स्थानीय पूर्वाधार	आन्तरिक	केन्द्र	साउजल क्षेत्र पूर्वाधार निर्माण	१४००	२७
१६	पूर्वाधार विकास	स्थानीय पूर्वाधार	आन्तरिक	केन्द्र	थापा गाँउ पानी ट्याङ्की निर्माण	५००	२७
१७	पूर्वाधार विकास	स्थानीय पूर्वाधार	आन्तरिक	केन्द्र	Badminton Court निर्माण पूर्णता	७००	२७

सि.नं.	क्षेत्र	उपक्षेत्र	स्रोत	खर्च केन्द्र	योजना तथा कार्यक्रम	बजेट	वडा
१८	वन तथा वातावरण	पार्क तथा हरियाली प्रवर्द्धन	आन्तरिक	केन्द्र	दबु: ख्य: पार्क	१०००	२७
१९	पूर्वाधार विकास	शहरी विकास	आन्तरिक	केन्द्र	CCTV जडान तथा व्यवस्थापन	७००	२७
२०	पूर्वाधार विकास	सडक तथा यातायात	आन्तरिक	केन्द्र	हितनाल बाटो पूर्णता	५००	२७
२१	पूर्वाधार विकास	सडक तथा यातायात	आन्तरिक	केन्द्र	सुनागुथि आवश्यक ठाँउमा ब्लक छान्ने	९००	२७
२२	पूर्वाधार विकास	स्थानीय पूर्वाधार (सम्पदा संरक्षण)	आन्तरिक	केन्द्र	गणेश मन्दिर व्यवस्थापन	५००	२७
२३	पूर्वाधार विकास	स्थानीय पूर्वाधार (भवन निर्माण)	आन्तरिक	केन्द्र	वडा भवन पछाडि पूर्वाधार निर्माण	१५००	२७
२४	पूर्वाधार विकास	सडक तथा यातायात	आन्तरिक	केन्द्र	ओखाट हितनाल बाटो पूर्णता	५००	२७
२५	सामाजिक विकास	स्वास्थ्य तथा पोषण	आन्तरिक	केन्द्र	थापागाँउ योग साधना केन्द्र पूर्वाधार पूर्णता	५००	२७
२६	पूर्वाधार विकास	सडक तथा यातायात	आन्तरिक	केन्द्र	मुल सडक पैदल यात्री पथ निर्माण	१२००	२७
२७	पूर्वाधार विकास	स्थानीय पूर्वाधार (भवन निर्माण)	आन्तरिक	केन्द्र	महिला भवन निर्माण पूर्णता	५००	२७
२८	पूर्वाधार विकास	सडक तथा यातायात	आन्तरिक	केन्द्र	हितनाल स्ट्रिट-३ बाटो निर्माण	५००	२७
२९	पूर्वाधार विकास	स्थानीय पूर्वाधार (सम्पदा संरक्षण)	आन्तरिक	केन्द्र	नाजल पुखु पोखरी संरक्षण	९००	२७
३०	आर्थिक विकास	उद्योग तथा वाणिज्य र रोजगार	आन्तरिक	केन्द्र	Computer तालिम	३००	२७
३१	सामाजिक विकास	युवा तथा खेलकुद	आन्तरिक	केन्द्र	Table Tennis तालिम	१५०	२७
३२	सामाजिक विकास	शिक्षा	आन्तरिक	केन्द्र	हाजिर जवाफ प्रतियोगिता	२००	२७
३३	आर्थिक विकास	उद्योग तथा वाणिज्य र रोजगार	आन्तरिक	केन्द्र	Barista कफि बनाउने तालिम	२००	२७
३४	सामाजिक विकास	युवा तथा खेलकुद	आन्तरिक	केन्द्र	Futsal प्रतियोगिता	२५०	२७
३५	आर्थिक विकास	उद्योग तथा वाणिज्य र रोजगार	आन्तरिक	केन्द्र	Sanitary Pad बनाउने तालिम	३००	२७
३६	आर्थिक विकास	उद्योग तथा वाणिज्य र रोजगार	आन्तरिक	केन्द्र	ढाकाको कपडा सम्बन्धी सिलाई तालिम	१००	२७
३७	सामाजिक विकास	महिला, बालबालिका तथा समाज कल्याण	आन्तरिक	केन्द्र	महिला स्वरोजगार तालिम	२००	२७
३८	सामाजिक विकास	महिला, बालबालिका तथा समाज कल्याण	आन्तरिक	केन्द्र	महिला सिपमूलक तालिम	३००	२७
३९	सामाजिक विकास	महिला, बालबालिका तथा समाज कल्याण	आन्तरिक	केन्द्र	महिला समूह व्यवस्थापन	३६०	२७

सि.नं.	क्षेत्र	उपक्षेत्र	स्रोत	खर्च केन्द्र	योजना तथा कार्यक्रम	बजेट	वडा
४०	आर्थिक विकास	संस्कृति तथा पर्यटन प्रवर्द्धन	आन्तरिक	केन्द्र	भजन संरक्षण अक्षय कोष	१०००	२७
४१	वन तथा वातावरण	पार्क तथा हरियाली प्रवर्द्धन	आन्तरिक	केन्द्र	सुनागुठी बगैँचा व्यवस्थापन	२५०	२७
४२	सामाजिक विकास	महिला, बालबालिका तथा समाज कल्याण	आन्तरिक	केन्द्र	एकल महिला क्षमता अभिवृद्धि कार्यक्रम	२००	२७
४३	सामाजिक विकास	महिला, बालबालिका तथा समाज कल्याण	आन्तरिक	केन्द्र	अपाङ्गता क्षमता अभिवृद्धि कार्यक्रम	२००	२७
४४	वन तथा वातावरण	विपद् जोखिम न्यूनिकरण	आन्तरिक	केन्द्र	विपद् व्यवस्थापन कोष	१००	२७
४५	वन तथा वातावरण	विपद् जोखिम न्यूनिकरण	आन्तरिक	केन्द्र	विपद् व्यवस्थापन कार्यक्रम	२५०	२७
४६	सामाजिक विकास	शिक्षा	आन्तरिक	केन्द्र	पुस्तकालय व्यवस्थापन	५००	२७
४७	सामाजिक विकास	स्वास्थ्य तथा पोषण	आन्तरिक	केन्द्र	स्वास्थ्य सम्बन्धी अभियान	२०००	२७
४८	सामाजिक विकास	स्वास्थ्य तथा पोषण	आन्तरिक	केन्द्र	एम्बुलेन्स सेवा सहजीकरण	३९०	२७
४९	पूर्वाधार विकास	शहरी विकास	आन्तरिक	केन्द्र	सडक बत्ती व्यवस्थापन	५००	२७
५०	सामाजिक विकास	महिला, बालबालिका तथा समाज कल्याण	आन्तरिक	केन्द्र	बौद्ध जनविहार दिवा सेवा	३५०	२७
५१	वन तथा वातावरण	फोहरमैला व्यवस्थापन	आन्तरिक	केन्द्र	वडा कार्यालय तथा परिसर सरसफाई	२००	२७
५२	सुशासन तथा अन्य	संस्थागत क्षमता विकास	आन्तरिक	केन्द्र	सुशासन सम्बन्धी तालिम	२५०	२७
५३	सामाजिक विकास	शिक्षा	आन्तरिक	केन्द्र	श्री बालकुमारी मा. वि. व्यवस्थापन	६००	२७
५४	आर्थिक विकास	उद्योग तथा वाणिज्य र रोजगार	आन्तरिक	केन्द्र	लोक सेवा तयारी कक्षा सञ्चालन	३००	२७
५५	सामाजिक विकास	युवा तथा खेलकुद	आन्तरिक	केन्द्र	युवा क्लब व्यवस्थापन	४००	२७
५६	आर्थिक विकास	कृषि विकास	आन्तरिक	केन्द्र	कृषक उत्थान कार्यक्रम	४००	२७
५७	सामाजिक विकास	स्वास्थ्य तथा पोषण	आन्तरिक	केन्द्र	योग शिविर	२००	२७
५८	आर्थिक विकास	संस्कृति तथा पर्यटन प्रवर्द्धन	आन्तरिक	केन्द्र	न्हू दँया भिन्तुना कार्यक्रम	५०	२७
५९	पूर्वाधार विकास	स्थानीय पूर्वाधार	आन्तरिक	केन्द्र	भैपरी	२५००	२७
६०	पूर्वाधार विकास	स्थानीय पूर्वाधार	आन्तरिक	केन्द्र	मर्मत	१५००	२७
वडा नं. २७ को वडास्तरीय बजेट जम्मा						४,००,००	

**ललितपुर महानगरपालिका**  
**वडा नं. २८ को वार्षिक कार्यक्रम**

रु. हजारमा

सि.नं.	क्षेत्र	उपक्षेत्र	स्रोत	खर्च केन्द्र	योजना तथा कार्यक्रम	बजेट	वडा
१	पूर्वाधार विकास	स्थानीय पूर्वाधार(सम्पदा संरक्षण)	आन्तरीक	केन्द्र	श्री हरिसिद्धि भवानी मन्दिर मुर्ति व्यवस्थापन	८००	२८
२	पूर्वाधार विकास	संस्कृति तथा पर्यटन प्रवर्द्धन	आन्तरीक	केन्द्र	गुठी अक्षय कोष व्यवस्थापन (राज गुठी-५ लाख, अष्टमी गुठी-५ लाख, मूल गुठी-५ लाख, सल्ला गुठी-५ लाख)	२०००	२८
३	पूर्वाधार विकास	स्थानीय पूर्वाधार(सम्पदा संरक्षण)	आन्तरीक	केन्द्र	निब महाकाली पाटी निर्माण	४००	२८
४	सामाजिक विकास	महिला, बालबालिका तथा समाज कल्याण	आन्तरीक	केन्द्र	ज्येष्ठ नागरिक दिवा खाजा कार्यक्रम	१५००	२८
५	सामाजिक विकास	स्वास्थ्य तथा पोषण	आन्तरीक	केन्द्र	निःशुल्क औषधि वितरण कार्यक्रम	१८००	२८
६	सामाजिक विकास	स्वास्थ्य तथा पोषण	आन्तरीक	केन्द्र	रक्तदान कार्यक्रम	१००	२८
७	सामाजिक विकास	महिला, बालबालिका तथा समाज कल्याण	आन्तरीक	केन्द्र	किरिया खर्च (स्थायी वडाबासीका लागि प्रति परिवार रु १०,०००/-)	३००	२८
८	पूर्वाधार विकास	स्थानीय पूर्वाधार (भवन निर्माण)	आन्तरीक	केन्द्र	तःफा: खल: बहुउद्देश्यीय भवन तथा हल व्यवस्थापन	२५००	२८
९	पूर्वाधार विकास	शहरी विकास	आन्तरीक	केन्द्र	सडक बत्ती जडान तथा व्यवस्थापन	८००	२८
१०	पूर्वाधार विकास	शहरी विकास	आन्तरीक	केन्द्र	बिजुली पोल तथा नाङ्गो तार व्यवस्थापन	५००	२८
११	वन तथा वातावरण	फोहरमैला व्यवस्थापन	आन्तरीक	केन्द्र	सरसफाई व्यवस्थापन	१५००	२८
१२	पूर्वाधार विकास	स्थानीय पूर्वाधार (ढल निर्माण)	आन्तरीक	केन्द्र	थसिल: बाटो ह्युम पाईप व्यवस्थापन	८००	२८
१३	पूर्वाधार विकास	स्थानीय पूर्वाधार (खानेपानी)	आन्तरीक	केन्द्र	खानेपानी व्यवस्थापन तथा पाइप खरिद	१०००	२८
१४	सामाजिक विकास	युवा तथा खेलकुद	आन्तरीक	केन्द्र	विभिन्न खेलकुद कार्यक्रम	६००	२८

सि.नं.	क्षेत्र	उपक्षेत्र	स्रोत	खर्च केन्द्र	योजना तथा कार्यक्रम	बजेट	वडा
१५	सुशासन तथा अन्य	संस्थागत क्षमता विकास	आन्तरीक	केन्द्र	वडाको गतिविधि प्रचारप्रसार गर्न	२००	२८
१६	आर्थिक विकास	संस्कृति तथा पर्यटन प्रवर्द्धन	आन्तरीक	केन्द्र	पर्व सञ्चालन खर्च	१००	२८
१७	सामाजिक विकास	शिक्षा	आन्तरीक	केन्द्र	शैक्षिक सामग्री वितरण	५००	२८
१८	सामाजिक विकास	शिक्षा	आन्तरीक	केन्द्र	उत्कृष्ट विद्यार्थी सम्मान कार्यक्रम	२००	२८
१९	पूर्वाधार विकास	सडक तथा यातायात	आन्तरीक	केन्द्र	डोलो पार्टी प्यालेस ग्याँस डिपो बाटो निर्माण	८००	२८
२०	पूर्वाधार विकास	स्थानीय पूर्वाधार	आन्तरीक	केन्द्र	गल पाटी निर्माण गर्न	४००	२८
२१	पूर्वाधार विकास	स्थानीय पूर्वाधार	आन्तरीक	केन्द्र	दलाछी पाटी निर्माण	३००	२८
२२	पूर्वाधार विकास	शहरी विकास	आन्तरीक	केन्द्र	CCTV व्यवस्थापन	५००	२८
२३	सामाजिक विकास	महिला, बालबालिका तथा समाज कल्याण	आन्तरीक	केन्द्र	महिला हिंसा तथा लैङ्गिक समानता कार्यक्रम	१००	२८
२४	सामाजिक विकास	महिला, बालबालिका तथा समाज कल्याण	आन्तरीक	केन्द्र	महिला समूह क्षमता अभिवृद्धि कार्यक्रम	४००	२८
२५	सामाजिक विकास	महिला, बालबालिका तथा समाज कल्याण	आन्तरीक	केन्द्र	एकल महिला कार्यक्रम	२००	२८
२६	आर्थिक विकास	संस्कृति तथा पर्यटन प्रवर्द्धन	आन्तरीक	केन्द्र	नेवा: लिपि कार्यक्रम	१००	२८
२७	सामाजिक विकास	महिला, बालबालिका तथा समाज कल्याण	आन्तरीक	केन्द्र	लक्षित वर्ग उत्थान कार्यक्रम	२००	२८
२८	सामाजिक विकास	महिला, बालबालिका तथा समाज कल्याण	आन्तरीक	केन्द्र	युवा तथा बालबालिका कार्यक्रम	२०५	२८
२९	आर्थिक विकास	कृषि विकास	आन्तरीक	केन्द्र	कौसी खेती तालिम	१००	२८
३०	आर्थिक विकास	उद्योग तथा वाणिज्य र रोजगार	आन्तरीक	केन्द्र	तितौरा बनाउने तालिम	१००	२८
३१	पूर्वाधार विकास	सडक तथा यातायात	आन्तरीक	केन्द्र	खोन्द बाटो ढलान	१३००	२८
३२	पूर्वाधार विकास	सडक तथा यातायात	आन्तरीक	केन्द्र	अटखा बाटो पर्खाल तथा ढलान गर्न	१५००	२८
३३	पूर्वाधार विकास	सडक तथा यातायात	आन्तरीक	केन्द्र	थान्सी बाटो ढलान	५००	२८
३४	पूर्वाधार विकास	सडक तथा यातायात	आन्तरीक	केन्द्र	गल बाटो पर्खाल तथा ढलान गर्न	१०००	२८
३५	पूर्वाधार विकास	सडक तथा यातायात	आन्तरीक	केन्द्र	खाफ: बाटो ढलान	८००	२८



सि.नं.	क्षेत्र	उपक्षेत्र	स्रोत	खर्च केन्द्र	योजना तथा कार्यक्रम	बजेट	वडा
३६	पूर्वाधार विकास	सडक तथा यातायात	आन्तरीक	केन्द्र	नेपाल क्यान्सर हस्पिटल उत्तरतर्फको बाटो फराकिलो	५००	२८
३७	वन तथा वातावरण	विपद् जोखिम न्यूनिकरण	आन्तरीक	केन्द्र	विपद् व्यवस्थापन कोष	१००	२८
३८	पूर्वाधार विकास	स्थानीय पूर्वाधार (सम्पदा संरक्षण)	आन्तरीक	केन्द्र	दलाछी गणेश पाटी	३००	२८
३९	पूर्वाधार विकास	सडक तथा यातायात	आन्तरीक	केन्द्र	अक्सिजन कारखाना पछाडि ढलान	६००	२८
४०	पूर्वाधार विकास	सडक तथा यातायात	आन्तरीक	केन्द्र	थान्सी उकालो बाटोमा पर्खाल निर्माण तथा ढलान	५००	२८
४१	आर्थिक विकास	संस्कृति तथा पर्यटन प्रवर्द्धन	आन्तरीक	केन्द्र	नेपालभाषा उद्घोषण कार्यक्रम	१००	२८
४२	सामाजिक विकास	महिला बालबालिका तथा समाज कल्याण	आन्तरीक	केन्द्र	सुत्केरी भत्ता कार्यक्रम	१००	२८
४३	सामाजिक विकास	स्वास्थ्य तथा पोषण	आन्तरीक	केन्द्र	वडा स्वास्थ्यकर्मी क्षमता अभिवृद्धि कार्यक्रम	२००	२८
४४	आर्थिक विकास	संस्कृति तथा पर्यटन प्रवर्द्धन	आन्तरीक	केन्द्र	गोदा संरक्षण अक्षय कोष	१००	२८
४५	पूर्वाधार विकास	सडक तथा यातायात	आन्तरीक	केन्द्र	विभिन्न बाटोमा ग्राभेल	५००	२८
४६	वन तथा वातावरण	पार्क तथा हरियाली प्रवर्द्धन	आन्तरीक	केन्द्र	हरियाली कार्यक्रम	१००	२८
४७	पूर्वाधार विकास	शहरी विकास	आन्तरीक	केन्द्र	सेराफाँट नयाँ बस्तीमा सडक बत्ती जडान तथा व्यवस्थापन	२००	२८
४८	सुशासन तथा अन्य	संस्थागत क्षमता विकास	आन्तरीक	केन्द्र	वडा स्तरीय क्षमता अभिवृद्धि कार्यक्रम	३००	२८
४९	पूर्वाधार विकास	स्थानीय पूर्वाधार(सम्पदा संरक्षण)	आन्तरीक	केन्द्र	साउनायो पाटी निर्माण	१५००	२८
५०	पूर्वाधार विकास	स्थानीय पूर्वाधार (सम्पदा संरक्षण)	आन्तरीक	केन्द्र	वडामा इनार व्यवस्थापन	५००	२८
५१	पूर्वाधार विकास	स्थानीय पूर्वाधार (सम्पदा संरक्षण)	आन्तरीक	केन्द्र	कृष्ण घः चोक मर्मत	७००	२८
५२	सुशासन तथा अन्य	संस्थागत क्षमता विकास	आन्तरीक	केन्द्र	वडा कार्यालयमा AC व्यवस्थापन	१४५	२८
५३	पूर्वाधार विकास	सडक तथा यातायात	आन्तरीक	केन्द्र	गसि बाटो पर्खाल तथा ढलान	१०००	२८
५४	पूर्वाधार विकास	सडक तथा यातायात	आन्तरीक	केन्द्र	पवित्र स्कुल पछाडि ढलान	८००	२८

सि.नं.	क्षेत्र	उपक्षेत्र	स्रोत	खर्च केन्द्र	योजना तथा कार्यक्रम	बजेट	वडा
५५	पूर्वाधार विकास	सडक तथा यातायात	आन्तरीक	केन्द्र	खोन्द पाश्चल गलिछको बाटो ढलान	१०००	२८
५६	सामाजिक विकास	महिला, बालबालिका तथा समाज कल्याण	आन्तरीक	केन्द्र	महिला लक्षित कार्यक्रम	१०००	२८
५७	सामाजिक विकास	महिला बालबालिका तथा समाज कल्याण	आन्तरीक	केन्द्र	समूह व्यवस्थापन तालिम कार्यक्रम	५०	२८
५८	सामाजिक विकास	शिक्षा	आन्तरीक	केन्द्र	निरन्तर शिक्षा कार्यक्रम	१००	२८
५९	पूर्वाधार विकास	स्थानीय पूर्वाधार	आन्तरीक	केन्द्र	भैपरी	२०००	२८
६०	पूर्वाधार विकास	स्थानीय पूर्वाधार	आन्तरीक	केन्द्र	मर्मत	३५००	२८
<b>वडा नं. २८ को वडास्तरीय बजेट जम्मा</b>						<b>४,००,००</b>	

**ललितपुर महानगरपालिका**  
**वडा नं. २९ को वार्षिक कार्यक्रम**

रु. हजारमा

सि.नं.	क्षेत्र	उपक्षेत्र	स्रोत	खर्च केन्द्र	योजना तथा कार्यक्रम	बजेट	वडा
१	पूर्वाधार विकास	सडक तथा यातायात	आन्तरिक	केन्द्र	ईगा मागदिखि मेनरोडसम्म बाटो ढलान	२०००	२९
२	पूर्वाधार विकास	सडक तथा यातायात	आन्तरिक	केन्द्र	बिजय खुसुको घरदेखि बालकृष्णको घरसम्म बाटो ढलान	७००	२९
३	पूर्वाधार विकास	सडक तथा यातायात	आन्तरिक	केन्द्र	सिकुबंगादेखि गोदावरी खोलासम्म बाटो विस्तार	२५००	२९
४	पूर्वाधार विकास	सडक तथा यातायात	आन्तरिक	केन्द्र	बिक्रमको घरदेखि हरिसिद्धि Family Resort सम्म बाटो स्तरोन्नति	१०००	२९
५	पूर्वाधार विकास	सडक तथा यातायात	आन्तरिक	केन्द्र	बिनिताको घरदेखि दश घरसम्म बाटो स्तरोन्नति	१०००	२९
६	पूर्वाधार विकास	शहरी विकास	आन्तरिक	केन्द्र	खिचा पुखु र लाखा पुखुमा Water Fountain जडान र अन्य मर्मत	२०००	२९
७	पूर्वाधार विकास	सडक तथा यातायात	आन्तरिक	केन्द्र	कसुबंगा संरक्षण सहित बाटो फराकिलो बनाउने	१०००	२९
८	पूर्वाधार विकास	शहरी विकास	आन्तरिक	केन्द्र	अमृत महर्जनको घरदेखि तारा र ठैब सिमानासम्म बाटो ढलान	२०००	२९
९	पूर्वाधार विकास	शहरी विकास	आन्तरिक	केन्द्र	विद्युत खम्बा र तार व्यवस्थापन	५००	२९
१०	पूर्वाधार विकास	शहरी विकास	आन्तरिक	केन्द्र	दरचा चोकदेखि लखुर चोक जाने बाटो विस्तार	१०००	२९

सि.नं.	क्षेत्र	उपक्षेत्र	स्रोत	खर्च केन्द्र	योजना तथा कार्यक्रम	बजेट	वडा
११	पूर्वाधार विकास	शहरी विकास	आन्तरिक	केन्द्र	सडक बत्ती जडान तथा व्यवस्थापन	१०००	२९
१२	पूर्वाधार विकास	स्थानीय पूर्वाधार (ढल निर्माण)	आन्तरिक	केन्द्र	ममता महर्जनको घरदेखि साना गाउँ ठैव मूल सडकसम्म ढल तथा बाटो व्यवस्थापन	१७००	२९
१३	पूर्वाधार विकास	स्थानीय पूर्वाधार (ढल निर्माण)	आन्तरिक	केन्द्र	ल्होताफुदेखि २८ वडा सिमाना चाढसम्म ढल व्यवस्थापन	२०००	२९
१४	पूर्वाधार विकास	स्थानीय पूर्वाधार (ढल निर्माण)	आन्तरिक	केन्द्र	कृष्ण मन्दिरदेखि नाति बाबुको घरसम्म ढल व्यवस्थापन	५००	२९
१५	पूर्वाधार विकास	स्थानीय पूर्वाधार (ढल निर्माण)	आन्तरिक	केन्द्र	वडाका विभिन्न स्थानहरूमा ढल व्यवस्थापन	२०००	२९
१६	पूर्वाधार विकास	शहरी विकास	आन्तरिक	केन्द्र	Treatment Plant सिमाङ्कन	६००	२९
१७	पूर्वाधार विकास	स्थानीय पूर्वाधार (सम्पदा संरक्षण)	आन्तरिक	केन्द्र	शिव मन्दिर निर्माण	५००	२९
१८	आर्थिक विकास	संस्कृति तथा पर्यटन प्रवर्द्धन	आन्तरिक	केन्द्र	हरिसिद्धि बाजा खलहरूको अक्षय कोषमा रकम थप	१५५०	२९
१९	सामाजिक विकास	महिला, बालबालिका तथा समाज कल्याण	आन्तरिक	केन्द्र	मृतकको परिवारलाई किरिया खर्च रु. १२,०००/-	१००	२९
२०	सामाजिक विकास	महिला, बालबालिका तथा समाज कल्याण	आन्तरिक	केन्द्र	लक्षित वर्ग (युवा ज्येष्ठ नागरिक महिला एकल महिला विधवा बालबालिका अपाङ्गता भएका व्यक्ति दलित आदिवासी जनजाति)	२०००	२९
२१	सामाजिक विकास	स्वास्थ्य तथा पोषण	आन्तरिक	केन्द्र	मधुमेह र उच्च रक्तचापका विरामीहरूको लागि औषधि खरिद	१०००	२९
२२	सामाजिक विकास	शिक्षा	आन्तरिक	केन्द्र	शैक्षिक सामग्री वितरण र शिक्षा सम्बन्धी कार्यक्रम	१०००	२९
२३	सामाजिक विकास	महिला, बालबालिका तथा समाज कल्याण	आन्तरिक	केन्द्र	हरिसिद्धि सामुदायिक अध्ययन केन्द्र	३००	२९

सि.नं.	क्षेत्र	उपक्षेत्र	स्रोत	खर्च केन्द्र	योजना तथा कार्यक्रम	बजेट	वडा
२४	सामाजिक विकास	स्वास्थ्य तथा पोषण	आन्तरिक	केन्द्र	आँखा तथा कान उपचार केन्द्र सञ्चालन	१०००	२९
२५	सामाजिक विकास	स्वास्थ्य तथा पोषण	आन्तरिक	केन्द्र	आधारभूत स्वास्थ्य केन्द्र वडा स्वास्थ्य कार्यान्वयन समिति औषधि खरिद Ultrasound Machine खरिद चिकित्सकको पारिश्रमिक लगायत अन्य कार्यहरूको लागि)	१५००	२९
२६	आर्थिक विकास	संस्कृति तथा पर्यटन प्रवर्द्धन	आन्तरिक	केन्द्र	परम्परागत धुनहरू सङ्कलन र recording गरी लिपिबद्ध गर्न	५००	२९
२७	पूर्वाधार विकास	स्थानीय पूर्वाधार (खानेपानी)	आन्तरिक	केन्द्र	खानेपानी व्यवस्थापन	१०००	२९
२८	आर्थिक विकास	कृषि विकास	आन्तरिक	केन्द्र	कृषि (बीउ बिजन खरिद तथा वितरण)	५००	२९
२९	वन तथा वातावरण	फोहरमैला व्यवस्थापन	आन्तरिक	केन्द्र	वातावरण तथा सरसफाई	३००	२९
३०	वन तथा वातावरण	विपद् जोखिम न्यूनिकरण	आन्तरिक	केन्द्र	विपद् व्यवस्थापन कोष	१००	२९
३१	पूर्वाधार विकास	शहरी विकास	आन्तरिक	केन्द्र	CCTV जडान तथा मर्मत	१०००	२९
३२	वन तथा वातावरण	विपद् जोखिम न्यूनिकरण	आन्तरिक	केन्द्र	विज्ञापन, सूचना तथा सञ्चार	१००	२९
३३	सुशासन तथा अन्य	संस्थागत क्षमता विकास	आन्तरिक	केन्द्र	वडा कार्यालयमा कार्यरत १ जना कार्यालय सहयोगी आधारभूत स्वास्थ्य केन्द्रमा कार्यरत १ जना कार्यालय सहयोगी र वडामा कार्यरत १ जना सफाईकर्मीको पारिश्रमिक	५५०	२९
३४	पूर्वाधार विकास	स्थानीय पूर्वाधार	आन्तरिक	केन्द्र	भैपरी	२०००	२९
३५	पूर्वाधार विकास	स्थानीय पूर्वाधार	आन्तरिक	केन्द्र	मर्मत	३५००	२९
<b>वडा नं.२९ को जम्मा</b>						<b>४,००,००</b>	

ललितपुर महानगरपालिका  
विषयगत समिति तर्फको कार्यक्रम

रु. हजारमा

क्र.स.	योजना तथा कार्यक्रम	बजेट
१	न्यायिक समिति	१२०००
२	विधायन समिति	४०००
३	लेखा समिति	१५००
४	विकास तथा सुशासन समिति	१५००
५	पूर्वाधार विकास समिति	४५६१६५
६	सामाजिक विकास समिति	१२८०००
७	वन, वातावरण तथा विपद् व्यवस्थापन समिति	६००००
८	आर्थिक विकास समिति	६२५००
९	उद्योग, पर्यटन तथा संस्कृति संरक्षण समिति	६५०००
१०	सुशासन तथा संस्थागत विकास समिति	४६०००
११	शहरी योजना व्यवस्थापन समिति	२५०००
	<b>जम्मा</b>	<b>८६,१६,६५</b>

ललितपुर महानगरपालिका  
सामाजिक विकास समिति

क. शिक्षा तर्फको वार्षिक कार्यक्रम

रु. हजारमा

सि.नं.	क्षेत्र	उप-क्षेत्र	स्रोत	खर्च केन्द्र	योजना तथा कार्यक्रम	बजेट	वडा नं.
१	सामाजिक विकास	शिक्षा	आन्तरिक	केन्द्र	पाठ्यक्रम, पाठ्यपुस्तक निर्माण नेपाल भाषा कक्षा व्यवस्थापन तालिम, अनुगमन समेत	२०००	
२	सामाजिक विकास	शिक्षा	आन्तरिक	केन्द्र	STEAM तथा नवप्रवर्तनात्मक कार्यक्रम सञ्चालन	१०००	
३	सामाजिक विकास	शिक्षा	आन्तरिक	केन्द्र	विद्यालय स्तरीय स्काउट कार्यक्रम	४००	
४	सामाजिक विकास	शिक्षा	आन्तरिक	केन्द्र	शिक्षक, कर्मचारी, प्रधानाध्यापक तथा विद्यालय व्यवस्थापन समितिका पदाधिकारीहरूको क्षमता विकास तालिम कार्यक्रम	१५००	
५	सामाजिक विकास	शिक्षा	आन्तरिक	केन्द्र	राष्ट्रपति Running Shield प्रतियोगिता सञ्चालन व्यवस्थापन	४०००	
६	सामाजिक विकास	शिक्षा	आन्तरिक	केन्द्र	विद्यालय स्तरमा राष्ट्रपति Running Shield प्रतियोगिता तयारी तथा शुक्रवारको अतिरिक्त क्रियाकलाप सञ्चालन (मापदण्ड बमोजिम)	७२५०	
७	सामाजिक विकास	शिक्षा	आन्तरिक	केन्द्र	विद्यालय तथ्याङ्क व्यवस्थापन (EMIS) र शिक्षक प्रशिक्षण व्यवस्थापन सूचना प्रणाली क्षमता अभिवृद्धि कार्यक्रम	५००	
८	सामाजिक विकास	शिक्षा	आन्तरिक	केन्द्र	विद्यालय स्तरिकरण तथा शुल्क निर्धारण तथा अनुगमन कार्यक्रम	४००	
९	सामाजिक विकास	शिक्षा	आन्तरिक	केन्द्र	परियति शिक्षा सञ्चालन कार्यक्रम	१७००	
१०	सामाजिक विकास	शिक्षा	आन्तरिक	केन्द्र	शैक्षिक बुलेटिन र क्यालेण्डर छुपाई तथा प्रकाशन	५००	
११	सामाजिक विकास	शिक्षा	आन्तरिक	केन्द्र	विद्यालय साझेदारी कार्यक्रम (ललित कल्याण, महानगर र सिएसएन)	८५०	
१२	सामाजिक विकास	शिक्षा	आन्तरिक	केन्द्र	सामुदायिक सिकाई केन्द्र सुदृढीकरण, क्षमता विकास तथा निरन्तर शिक्षा सञ्चालन	१२००	
१३	सामाजिक विकास	शिक्षा	आन्तरिक	केन्द्र	सत्यमोहन जोशी सामुदायिक पुस्तकालय सञ्चालन	४००	

सि.नं.	क्षेत्र	उप-क्षेत्र	स्रोत	खर्च केन्द्र	योजना तथा कार्यक्रम	बजेट	वडा नं.
१४	सामाजिक विकास	शिक्षा	आन्तरिक	केन्द्र	विद्यालयमा विद्यालय सुधार योजना तथा नगर शिक्षा योजना तर्जुमा	५००	
१५	सामाजिक विकास	शिक्षा	आन्तरिक	केन्द्र	अभिभावक शिक्षा कार्यक्रम	८५०	
१६	सामाजिक विकास	शिक्षा	आन्तरिक	केन्द्र	सामुदायिक विद्यालयहरूलाई आन्तरिक व्यवस्थापन सुधारका लागि थप सञ्चालन अनुदान	१०५०	
१७	सामाजिक विकास	शिक्षा	आन्तरिक	केन्द्र	शैक्षिक अनुगमन	३००	
१८	सामाजिक विकास	शिक्षा	आन्तरिक	केन्द्र	शैक्षिक सम्मान कार्यक्रम	३०००	
१९	सामाजिक विकास	शिक्षा	आन्तरिक	केन्द्र	उत्कृष्ट सामुदायिक विद्यालय सम्मान कार्यक्रम	७००	
२०	सामाजिक विकास	शिक्षा	आन्तरिक	केन्द्र	विद्यार्थी वृत्ति मार्गनिर्देशन कार्यक्रम (Career Counselling)	१०००	
२१	सामाजिक विकास	शिक्षा	आन्तरिक	केन्द्र	सामुदायिक विद्यालयमा संस्कृत भाषाको अध्यापनको लागि सहयोग	५००	
२२	सामाजिक विकास	शिक्षा	आन्तरिक	केन्द्र	महानगर भित्र रहेका सामुदायिक कलेजलाई क्षमता विकास लगायतका कार्यका लागि सहयोग	२५००	
२३	सामाजिक विकास	शिक्षा	आन्तरिक	केन्द्र	कक्षा ११ र १२ सञ्चालित शुन्य दरवन्दी भएका माध्यमिक विद्यालयहरूलाई सहयोग	२४००	
२४	सामाजिक विकास	शिक्षा	आन्तरिक	केन्द्र	विद्यालयमा सिकाइ उपलब्धि सुधार तथा नतिजा विश्लेषण कार्यक्रम सञ्चालन	६००	
२५	सामाजिक विकास	शिक्षा	आन्तरिक	केन्द्र	महिला शिक्षक सुत्केरी अवस्थामा सट्टा शिक्षक व्यवस्थापन	२००	
२६	सामाजिक विकास	शिक्षा	आन्तरिक	केन्द्र	सिकाइ कठिनाइ भएका विद्यार्थीहरूका लागि सिकाइ सहजीकरण	५००	
<b>शिक्षा तर्फको जम्मा</b>						<b>३,५८,००</b>	



ललितपुर महानगरपालिका  
सामाजिक विकास समिति

ख. स्वास्थ्य तर्फको वार्षिक कार्यक्रम

रु. हजारमा

सि.नं.	क्षेत्र	उप-क्षेत्र	स्रोत	खर्च केन्द्र	योजना तथा कार्यक्रम	बजेट	वडा नं.
१	सामाजिक विकास	स्वास्थ्य तथा पोषण	आन्तरिक	केन्द्र	WHIC बाट वडास्तरीय कार्यक्रम	३६४५	
२	सामाजिक विकास	स्वास्थ्य तथा पोषण	आन्तरिक	केन्द्र	स्वास्थ्य संस्था सुदृढिकरण तथा व्यवस्थापन	३२८५	
३	सामाजिक विकास	स्वास्थ्य तथा पोषण	आन्तरिक	केन्द्र	स्वास्थ्य स्वयंसेवक विदाई, दिवस, सञ्चार खर्च तथा वार्षिक समीक्षा, पोशाक खर्च	८९५८	
४	सामाजिक विकास	स्वास्थ्य तथा पोषण	आन्तरिक	केन्द्र	मातृ शिशु स्वास्थ्य क्लिनिक तथा वडा दैनिक स्वास्थ्य क्लिनिक सञ्चालन	२५०७	
५	सामाजिक विकास	स्वास्थ्य तथा पोषण	आन्तरिक	केन्द्र	WHIC/THP मासिक बैठक, स्टेशनरी खर्च तथा WHIC/THP/CMA/CHW अर्ध/वार्षिक बैठक	७००	
६	सामाजिक विकास	स्वास्थ्य तथा पोषण	आन्तरिक	केन्द्र	स्वेच्छिक परामर्श केन्द्र, वडा नं ६ तथा HIV सचेतना कार्यक्रम	६३५	६
७	सामाजिक विकास	स्वास्थ्य तथा पोषण	आन्तरिक	केन्द्र	क्षयरोग केन्द्र वडा नं. ११ तथा TB Tracer समूहद्वारा क्षयरोग कार्यक्रम	२०१	
८	सामाजिक विकास	स्वास्थ्य तथा पोषण	आन्तरिक	केन्द्र	नगर स्वास्थ्य स्वयंसेवक वडा नं ९	१३२	९
९	सामाजिक विकास	स्वास्थ्य तथा पोषण	आन्तरिक	केन्द्र	औषधी तथा उपकरण खरिद	६०००	
१०	सामाजिक विकास	स्वास्थ्य तथा पोषण	आन्तरिक	केन्द्र	सेवा दर्ता, फाराम आदि छपाई	३००	
११	सामाजिक विकास	स्वास्थ्य तथा पोषण	आन्तरिक	केन्द्र	संस्था सञ्चालन तथा विविध खर्च	५००	
१२	सामाजिक विकास	स्वास्थ्य तथा पोषण	आन्तरिक	केन्द्र	स्वास्थ्य सम्बन्धी कार्यक्रम खर्च	२०००	

सि.नं.	क्षेत्र	उप-क्षेत्र	स्रोत	खर्च केन्द्र	योजना तथा कार्यक्रम	बजेट	वडा नं.
१३	सामाजिक विकास	स्वास्थ्य तथा पोषण	आन्तरिक	केन्द्र	स्वास्थ्य संस्था,पोलिक्लिनिक,फार्मोसी, वैकल्पिक चिकित्सा तथा आयुर्वेद सेवा र अस्पताल दर्ता नवीकरण अनुगमन निरन्तरता तथा कार्यविधि तर्जुमा	५००	
१४	सामाजिक विकास	स्वास्थ्य तथा पोषण	आन्तरिक	केन्द्र	मानसिक स्वास्थ्य कार्यक्रम	५००	
१५	सामाजिक विकास	स्वास्थ्य तथा पोषण	आन्तरिक	केन्द्र	रक्तदान आयोजकलाई आर्थिक सहयोग	१२००	
१६	सामाजिक विकास	स्वास्थ्य तथा पोषण	आन्तरिक	केन्द्र	एकिकृत स्वास्थ्य सूचना व्यवस्थापन तथा डिजिटल हेल्थ कार्यक्रम	४००	
१७	सामाजिक विकास	स्वास्थ्य तथा पोषण	आन्तरिक	केन्द्र	स्वास्थ्य संस्थाको मासिक बैठक, अर्ध/वार्षिक समीक्षा तथा क्षमता अभिवृद्धि कार्यक्रम	१३८७	
१८	सामाजिक विकास	स्वास्थ्य तथा पोषण	आन्तरिक	केन्द्र	न्यूनतम सेवा मापदण्ड कार्यान्वयन	१०००	
१९	सामाजिक विकास	स्वास्थ्य तथा पोषण	आन्तरिक	केन्द्र	स्वास्थ्य संस्थाको तथ्याङ्क व्यवस्थापन	४००	
२०	सामाजिक विकास	स्वास्थ्य तथा पोषण	आन्तरिक	केन्द्र	Onsite Coaching (HMIS, Tuberculosis, CBIMNCI आदि)	३००	
२१	सामाजिक विकास	स्वास्थ्य तथा पोषण	आन्तरिक	केन्द्र	आयुर्वेदिक स्वास्थ्य सेवा कार्यक्रम	११००	
२२	सामाजिक विकास	स्वास्थ्य तथा पोषण	आन्तरिक	केन्द्र	सङ्क्रामक रोग तथा महामारी सम्बन्धी कार्यक्रम	३००	
२३	सामाजिक विकास	स्वास्थ्य तथा पोषण	आन्तरिक	केन्द्र	२९ सै वडामा X-Ray सहित क्षयरोगका शंकास्पद विरामीको खोजपताल कार्यक्रम	४००	
२४	सामाजिक विकास	स्वास्थ्य तथा पोषण	आन्तरिक	केन्द्र	ETB दर्ता सम्बन्धी तालिम	२००	
२५	सामाजिक विकास	स्वास्थ्य तथा पोषण	आन्तरिक	केन्द्र	कुष्ठ रोगको पहिचानका लागि छाला रोग शिविर	२००	
२६	सामाजिक विकास	स्वास्थ्य तथा पोषण	आन्तरिक	केन्द्र	TB/HIV अभिमुखीकरण तालिम	१५०	
२७	सामाजिक विकास	स्वास्थ्य तथा पोषण	आन्तरिक	केन्द्र	चिकित्साजन्य फोहर व्यवस्थापन	३००	
२८	सामाजिक विकास	स्वास्थ्य तथा पोषण	आन्तरिक	केन्द्र	PNC Home Visit कार्यक्रम	८००	
२९	सामाजिक विकास	स्वास्थ्य तथा पोषण	आन्तरिक	केन्द्र	प्रजनन स्वास्थ्य सेवा सुदृढिकरण कार्यक्रम	२००	

सि.नं.	क्षेत्र	उप-क्षेत्र	स्रोत	खर्च केन्द्र	योजना तथा कार्यक्रम	बजेट	वडा नं.
३०	सामाजिक विकास	स्वास्थ्य तथा पोषण	आन्तरिक	केन्द्र	किशोर-किशोरीमैत्री स्वास्थ्य कार्यक्रम	२००	
३१	सामाजिक विकास	स्वास्थ्य तथा पोषण	आन्तरिक	केन्द्र	विद्यालय स्वास्थ्य परीक्षण कार्यक्रम	३००	
३२	सामाजिक विकास	स्वास्थ्य तथा पोषण	आन्तरिक	केन्द्र	राष्ट्रिय Vitamin A कार्यक्रम सञ्चालन	१२००	
३३	सामाजिक विकास	स्वास्थ्य तथा पोषण	आन्तरिक	केन्द्र	विद्यालय स्वास्थ्य तथा पोषण सप्ताह सञ्चालन	२००	
३४	सामाजिक विकास	स्वास्थ्य तथा पोषण	आन्तरिक	केन्द्र	पोषणमैत्री स्वास्थ्य संस्था घोषणा	३००	
३५	सामाजिक विकास	स्वास्थ्य तथा पोषण	आन्तरिक	केन्द्र	विभिन्न खोप अभियान कार्यक्रम संचालन तथा व्यवस्थापन (HPV, दादुरा, पोलियो आदि)	५००	
३६	सामाजिक विकास	स्वास्थ्य तथा पोषण	आन्तरिक	केन्द्र	नियमित खोप सुदृढीकरण, पूर्ण खोप सुनिश्चतता	१०००	
३७	सामाजिक विकास	स्वास्थ्य तथा पोषण	आन्तरिक	केन्द्र	स्वयंसेवक अक्षय कोष व्यवस्थापन	३००	
३८	सामाजिक विकास	स्वास्थ्य तथा पोषण	आन्तरिक	केन्द्र	Outreach Clinic सञ्चालन तथा व्यवस्थापन	३००	
३९	सामाजिक विकास	स्वास्थ्य तथा पोषण	आन्तरिक	केन्द्र	विद्यालय नर्स व्यवस्थापन	७००	
<b>स्वास्थ्य तर्फको वार्षिक कार्यक्रमको जम्मा</b>						<b>४,३२,००</b>	

ललितपुर महानगरपालिका  
सामाजिक विकास समिति

ग. सामुदायिक विकास तथा लक्षित वर्ग तर्फको वार्षिक कार्यक्रम

रु. हजारमा

सि.नं.	क्षेत्र	उप-क्षेत्र	स्रोत	खर्च केन्द्र	योजना तथा कार्यक्रम	बजेट	वडा नं.
१.					<b>महिला लक्षित कार्यक्रम</b>	<b>९०,१९</b>	
१.१	सामाजिक विकास	महिला, बालबालिका तथा समाज कल्याण	आन्तरिक	केन्द्र	महिला समूह अर्धवार्षिक बैठक	३००	
१.२	सामाजिक विकास	महिला, बालबालिका तथा समाज कल्याण	आन्तरिक	केन्द्र	महिला समूह वार्षिक कार्यक्रम तथा अन्तरक्रिया (प्रति समूह रु.१५०००/- को दरले सहयोग)	४७२५	
१.३	सामाजिक विकास	महिला, बालबालिका तथा समाज कल्याण	आन्तरिक	केन्द्र	वडास्तरीय महिला समिति परिचालन तालिमि( प्रति वडा रु.१५०००/- को दरले सहयोग)	४३५	
१.४	सामाजिक विकास	महिला, बालबालिका तथा समाज कल्याण	आन्तरिक	केन्द्र	वडास्तरीय महिला समितिलाई अभिमुखिकरण तथा अन्तरक्रिया कार्यक्रमका लागि सहयोग	२५०	
१.५	सामाजिक विकास	महिला, बालबालिका तथा समाज कल्याण	आन्तरिक	केन्द्र	वडास्तरीय महिला समूह बैठकका लागि प्रति वडा रु.६०००/- सहयोग	१७४	
१.६	सामाजिक विकास	महिला, बालबालिका तथा समाज कल्याण	आन्तरिक	केन्द्र	महिला समूहको कार्य समितिलाई समूह व्यवस्थापन तालिमका लागि सहयोग	४००	
१.७	सामाजिक विकास	महिला, बालबालिका तथा समाज कल्याण	आन्तरिक	केन्द्र	विषयगत प्रशिक्षक प्रशिक्षण तालिम (लेखा व्यवस्थापन, उदघोषण, प्रस्तावना तथा प्रतिवेदन लेखन)	३००	
१.८	सामाजिक विकास	महिला, बालबालिका तथा समाज कल्याण	आन्तरिक	केन्द्र	उत्कृष्ट महिला समूह घोषणा तथा पुरस्कार	७००	

सि.नं.	क्षेत्र	उप-क्षेत्र	स्रोत	खर्च केन्द्र	योजना तथा कार्यक्रम	बजेट	वडा नं.
१.९	सामाजिक विकास	महिला, बालबालिका तथा समाज कल्याण	आन्तरिक	केन्द्र	उत्कृष्ट महिला समूह कार्यक्रम सहयोग	६००	
१.१०	सामाजिक विकास	महिला, बालबालिका तथा समाज कल्याण	आन्तरिक	केन्द्र	उत्कृष्ट महिला समूह क्षमता अभिवृद्धि अन्तरक्रिया कार्यक्रम	७००	
१.११	सामाजिक विकास	महिला, बालबालिका तथा समाज कल्याण	आन्तरिक	केन्द्र	वडास्तरीय एकल महिला समूह परिचालन (प्रति समूह रु.१५०००/-) सहयोग	४३५	
२.					<b>लैङ्गिकमैत्री महानगर निर्माण</b>	<b>९,००</b>	
२.१	सामाजिक विकास	महिला, बालबालिका तथा समाज कल्याण	आन्तरिक	केन्द्र	दिवसीय कार्यक्रम (महिला दिवस तथा १६ दिने अभियान)	१५०	
२.२	सामाजिक विकास	महिला, बालबालिका तथा समाज कल्याण	आन्तरिक	केन्द्र	लैङ्गिक हिंसा निवारण कोष स्थापना	१००	
२.३	सामाजिक विकास	महिला, बालबालिका तथा समाज कल्याण	आन्तरिक	केन्द्र	कानूनी सचेतना र मनोसामाजिक परामर्श सेवा (किशोर, किशोरी, अविवाहित र एकल महिला)	३००	
२.४	सामाजिक विकास	महिला, बालबालिका तथा समाज कल्याण	आन्तरिक	केन्द्र	कानूनी सचेतना सम्बन्धी पर्चा तथा फलेक्स छपाई	५०	
२.५	सामाजिक विकास	महिला, बालबालिका तथा समाज कल्याण	आन्तरिक	केन्द्र	लैङ्गिक नीति, कार्ययोजना तथा आचार संहिता सम्बन्धमा कर्मचारी तथा जनप्रतिनिधिहरुलाई सचेतना कार्यक्रम एवम लैङ्गिक नीति, कार्ययोजना तथा आचार संहिता छपाई र वितरण	१००	
२.६	सामाजिक विकास	महिला, बालबालिका तथा समाज कल्याण	आन्तरिक	केन्द्र	महानगरपालिकाको लैङ्गिक उत्तरदायी बजेट अडिट तथा विश्लेषण,	२००	
३.					<b>अपाङ्गता भएका व्यक्तिको क्षमता विकास</b>	<b>३३,६८</b>	
३.१	सामाजिक विकास	महिला, बालबालिका तथा समाज कल्याण	आन्तरिक	केन्द्र	अपाङ्गता सम्बन्धी स्थानीय समन्वय समिति बैठक, अपाङ्गता परिचय पत्र वितरण (प्रत्येक महिनाको २० गते)	१५०	

सि.नं.	क्षेत्र	उप-क्षेत्र	स्रोत	खर्च केन्द्र	योजना तथा कार्यक्रम	बजेट	वडा नं.
३.२	सामाजिक विकास	महिला, बालबालिका तथा समाज कल्याण	आन्तरिक	केन्द्र	अपाङ्गता भएका व्यक्तिहरुको लागि कानूनी सचेतना कार्यक्रम	१२५	
३.३	सामाजिक विकास	महिला, बालबालिका तथा समाज कल्याण	आन्तरिक	केन्द्र	दिवसिय कार्यक्रम आयोजना/सहजीकरण (अपाङ्गता दिवस)	२००	
३.४	सामाजिक विकास	महिला, बालबालिका तथा समाज कल्याण	आन्तरिक	केन्द्र	पूर्ण र अति अशक्त अपाङ्गता भएका व्यक्तिहरुको संरक्षक/अभिभावकहरुलाई हेरचाह सम्बन्धी ५ दिने तालिम	२५०	
३.५	सामाजिक विकास	महिला, बालबालिका तथा समाज कल्याण	आन्तरिक	केन्द्र	अपाङ्गता भएका व्यक्तिहरुको तथ्याङ्क सडकलन, विश्लेषण	४७५	
३.६	सामाजिक विकास	महिला, बालबालिका तथा समाज कल्याण	आन्तरिक	केन्द्र	जानकारीमूलक पर्चा र ब्रोसर छपाई एवम वितरण	५०	
३.७	सामाजिक विकास	महिला, बालबालिका तथा समाज कल्याण	आन्तरिक	केन्द्र	अपाङ्गता भएका व्यक्तिहरुको शारीरिक तन्दुरुस्तीका लागि खेलकुद कार्यक्रम	१५०	
३.८	सामाजिक विकास	महिला, बालबालिका तथा समाज कल्याण	आन्तरिक	केन्द्र	Community Based Rehabilitation कार्यक्रम	२००	
३.९	सामाजिक विकास	महिला, बालबालिका तथा समाज कल्याण	आन्तरिक	केन्द्र	अपाङ्गता भएका व्यक्तिहरु स्वात्मबन जीवनयापन सम्बन्धी कार्यक्रम	५६८	
३.१०	सामाजिक विकास	महिला, बालबालिका तथा समाज कल्याण	आन्तरिक	केन्द्र	साङ्केतिक भाषा तालिम	३००	
३.११	सामाजिक विकास	महिला, बालबालिका तथा समाज कल्याण	आन्तरिक	केन्द्र	अपाङ्गता भएका बालबालिकाको Physio Therapy सेवा सम्बन्धी कार्यक्रम	३००	
३.१२	सामाजिक विकास	महिला, बालबालिका तथा समाज कल्याण	आन्तरिक	केन्द्र	कृत्रिम खुट्टा जडान लगायत सहायक सामग्री सहयोग	६००	

सि.नं.	क्षेत्र	उप-क्षेत्र	स्रोत	खर्च केन्द्र	योजना तथा कार्यक्रम	बजेट	वडा नं.
४.					<b>बालबालिका लक्षित कार्यक्रम</b>	<b>६१,६८</b>	
४.१					<b>बाल कार्यक्रम</b>	<b>५०,७०</b>	
४.१.१	सामाजिक विकास	महिला, बालबालिका तथा समाज कल्याण	आन्तरिक	केन्द्र	वडास्तरीय बाल अधिकार समितिका पदाधिकारीहरूलाई अभिमुखिकरण तथा अन्तरक्रिया कार्यक्रम (सवै वडा)	२५०	
४.१.२.	सामाजिक विकास	महिला, बालबालिका तथा समाज कल्याण	आन्तरिक	केन्द्र	वडास्तरीय बाल अधिकार समिति/वडास्तरीय बाल क्लब/बाल विकास केन्द्र बैठक प्रति वडा (प्रति बैठक रु.२०००/- को दरले)	४००	
४.१.३	सामाजिक विकास	महिला, बालबालिका तथा समाज कल्याण	आन्तरिक	केन्द्र	नगरस्तरीय बाल क्लब संजाल वार्षिक कार्यक्रम तथा अन्तरक्रिया	२००	
४.१.४	सामाजिक विकास	महिला, बालबालिका तथा समाज कल्याण	आन्तरिक	केन्द्र	बाल दिवस	३००	
४.१.५	सामाजिक विकास	महिला, बालबालिका तथा समाज कल्याण	आन्तरिक	केन्द्र	तेश्रो नमूना बाल नगर सभा	४००	
४.१.६	सामाजिक विकास	महिला, बालबालिका तथा समाज कल्याण	आन्तरिक	केन्द्र	बालगृह संचालन तथा व्यवस्थापन मापदण्ड सम्बन्धी अभिमुखिकरण	१००	
४.१.७	सामाजिक विकास	महिला, बालबालिका तथा समाज कल्याण	आन्तरिक	केन्द्र	अतिरिक्त क्रियाकलाप (बालबालिका)	२००	
४.१.८	सामाजिक विकास	महिला, बालबालिका तथा समाज कल्याण	आन्तरिक	केन्द्र	आपतकालीन बाल उद्धार कोष	१५०	
४.१.९	सामाजिक विकास	महिला, बालबालिका तथा समाज कल्याण	आन्तरिक	केन्द्र	किशोर किशोरीलाई TOT तालिम	२००	

सि.नं.	क्षेत्र	उप-क्षेत्र	स्रोत	खर्च केन्द्र	योजना तथा कार्यक्रम	बजेट	वडा नं.
४.१.१०	सामाजिक विकास	महिला, बालबालिका तथा समाज कल्याण	आन्तरिक	केन्द्र	बाल विवाह, बालश्रम, १०९८ सचेतना कार्यक्रम (प्रति समूह रु.१००००/- X २ पटक) सचेतना सामाग्री (पर्चा, जिङ्गल आदी)	४००	
४.१.११	सामाजिक विकास	महिला, बालबालिका तथा समाज कल्याण	आन्तरिक	केन्द्र	Career Counseling तालिम	१५०	
४.१.१२	सामाजिक विकास	महिला, बालबालिका तथा समाज कल्याण	आन्तरिक	केन्द्र	बाल मनोविमर्श सेवा (प्रति महिना रु.१००००/- को दरले)	१२०	
४.१.१३	सामाजिक विकास	महिला, बालबालिका तथा समाज कल्याण	आन्तरिक	केन्द्र	Focal Person बैठक, बाल भेला, नगर स्तरीय बाल क्लब बैठक, बाल अधिकार समिति, बाल अधिकार अनुगमन तथा उद्धार आदी	३००	
४.१.१४	सामाजिक विकास	महिला, बालबालिका तथा समाज कल्याण	आन्तरिक	केन्द्र	बालमैत्री स्थानीय तह घोषणा प्रोत्साहन कार्यक्रम (CFLG) (वडानं. १ र ६)	४००	
४.१.१५	सामाजिक विकास	महिला, बालबालिका तथा समाज कल्याण	आन्तरिक	केन्द्र	वडास्तरीय बालबालिकाको Profile तयारी	१,५००	
४.२					<u>समुदायमा आधारित प्रारम्भिक बाल विकास केन्द्र (शिशु स्याहार केन्द्र)</u>	१०,९८	
४.२.१	सामाजिक विकास	महिला, बालबालिका तथा समाज कल्याण	आन्तरिक	केन्द्र	नेपाल भाषा पठनपाठन थप सुविधा (वडा नं. ४,५,८,१४,१६,१७ र २० क र ख, प्रति केन्द्र रु.३०००/- मासिक)	२८८	
४.२.२	सामाजिक विकास	महिला, बालबालिका तथा समाज कल्याण	आन्तरिक	केन्द्र	बाल विकास केन्द्र व्यवस्थापन समिति वार्षिक प्रतिवेदन प्रस्तुतिकरण तथा अन्तरक्रिया कार्यक्रम	२५०	
४.२.३	सामाजिक विकास	महिला, बालबालिका तथा समाज कल्याण	आन्तरिक	केन्द्र	अभिभावक शिक्षा (रु.१५०००/- को दरले)	१२०	



सि.नं.	क्षेत्र	उप-क्षेत्र	स्रोत	खर्च केन्द्र	योजना तथा कार्यक्रम	बजेट	वडा नं.
४.२.४	सामाजिक विकास	महिला, बालबालिका तथा समाज कल्याण	आन्तरिक	केन्द्र	शिक्षक सहजकर्ता तालिम	२००	
४.२.५	सामाजिक विकास	महिला, बालबालिका तथा समाज कल्याण	आन्तरिक	केन्द्र	खेलकुद तथा शैक्षिक सामग्री (रु.३००००/- को दरले)	२४०	
५					<b>युवा लक्षित कार्यक्रम</b>	<b>१,९३,४५</b>	
५.१	सामाजिक विकास	महिला, बालबालिका तथा समाज कल्याण	आन्तरिक	केन्द्र	युवा क्लब गठन तथा अभिमुखिकरण कार्यक्रम (प्रति वडा रु.२००००/-)	५६०	
५.२	सामाजिक विकास	महिला, बालबालिका तथा समाज कल्याण	आन्तरिक	केन्द्र	लागु औषधी दुर्व्यसन अन्त्यका लागि दौतरी शिक्षा	२००	
५.३	सामाजिक विकास	महिला, बालबालिका तथा समाज कल्याण	आन्तरिक	केन्द्र	खेलकुद सम्बन्धी कार्यक्रम सञ्चालन/सहयोग	१७५६५	
५.४	सामाजिक विकास	महिला, बालबालिका तथा समाज कल्याण	आन्तरिक	केन्द्र	Software तालिम (Programming)	१,०००	
७	सामाजिक विकास	महिला, बालबालिका तथा समाज कल्याण	आन्तरिक	केन्द्र	ज्येष्ठ नागरिक सम्बन्धी कार्यक्रम	१,०००	
७	सामाजिक विकास	महिला, बालबालिका तथा समाज कल्याण	आन्तरिक	केन्द्र	दलित लक्षित कार्यक्रम	१,०००	
८	सामाजिक विकास	महिला, बालबालिका तथा समाज कल्याण	आन्तरिक	केन्द्र	लक्षित वर्ग (आदिवासी, जनजाति, पिछ्छडिएको वर्ग)	१,०००	
९	सामाजिक विकास	महिला, बालबालिका तथा समाज कल्याण	आन्तरिक	केन्द्र	स्वरोजगार उद्यमशील कर्जा (कार्यविधि बमोजिम)	५,०००	
१०	सामाजिक विकास	महिला, बालबालिका तथा समाज कल्याण	आन्तरिक	केन्द्र	विशेष तालिम	१,०००	

सि.नं.	क्षेत्र	उप-क्षेत्र	स्रोत	खर्च केन्द्र	योजना तथा कार्यक्रम	बजेट	वडा नं.
११	सामाजिक विकास	महिला, बालबालिका तथा समाज कल्याण	आन्तरिक	केन्द्र	गै.स.स.को समीक्षा तथा अन्तरक्रिया	१००	
१२	सामाजिक विकास	महिला, बालबालिका तथा समाज कल्याण	आन्तरिक	केन्द्र	टोल विकास संस्था गोष्ठी	१००	
१३	सुशासन तथा अन्य	संस्थागत क्षमता विकास	आन्तरिक	केन्द्र	सामाजिक विकास कार्यक्रम सम्बन्धी रणनीतिक योजना कार्यशाला	२००	
१४	सुशासन तथा अन्य	संस्थागत क्षमता विकास	आन्तरिक	केन्द्र	बुलेटिन प्रकाशन (सामाजिक समिति गतिविधि)	५००	
१५	सुशासन तथा अन्य	संस्थागत क्षमता विकास	आन्तरिक	केन्द्र	विविध	३००	
<b>सामुदायिक विकास तथा लक्षित वर्ग तर्फको वार्षिक कार्यक्रम जम्मा</b>						<b>४,९०,००</b>	

ललितपुर महानगरपालिका  
आर्थिक विकास समिति

क. लघु घरेलु तथा साना उद्योग प्रवर्द्धन तर्फको वार्षिक कार्यक्रम

रु. हजारमा

सि.नं.	क्षेत्र	उप-क्षेत्र	स्रोत	खर्च केन्द्र	योजना तथा कार्यक्रम	बजेट	वडा नं.
१	आर्थिक विकास	उद्योग तथा वाणिज्य र रोजगार	आन्तरिक	केन्द्र	मागमा आधारित आयमूलक तथा रोजगारमुलक तालिम सञ्चालन	५००	
२	आर्थिक विकास	उद्योग तथा वाणिज्य र रोजगार	आन्तरिक	केन्द्र	मागको आधारमा लागत साझेदारीमा उपयुक्त प्रविधि हस्तान्तरण	१५००	
३	आर्थिक विकास	उद्योग तथा वाणिज्य र रोजगार	आन्तरिक	केन्द्र	उद्यमशीलता विकास तालिम	५००	
४	आर्थिक विकास	उद्योग तथा वाणिज्य र रोजगार	आन्तरिक	केन्द्र	बजार संजाल विस्तार तथा बजार प्रवर्द्धनमा सहजीकरण तथा सहयोग	२००	
५	आर्थिक विकास	उद्योग तथा वाणिज्य र रोजगार	आन्तरिक	केन्द्र	उद्योग प्रवर्द्धनका लागि अवलोकन भ्रमण	२५०	
६	आर्थिक विकास	उद्योग तथा वाणिज्य र रोजगार	आन्तरिक	केन्द्र	उद्योग व्यवसाय सम्बन्धी सरोकारवाला निकायहरूसँग नियमित छलफल तथा अन्तरक्रिया	४००	
७	आर्थिक विकास	उद्योग तथा वाणिज्य र रोजगार	आन्तरिक	केन्द्र	उद्योग दिवस	२५०	
८	आर्थिक विकास	उद्योग तथा वाणिज्य र रोजगार	आन्तरिक	केन्द्र	स्तरोन्नति कार्यक्रम (विगत महानगरपालिकाबाट तालिम प्राप्त तथा स्थानीय मौलिक सिपको स्तरोन्नति)	३००	
९	आर्थिक विकास	उद्योग तथा वाणिज्य र रोजगार	आन्तरिक	केन्द्र	निजी क्षेत्रका छाता संगठनसँगको सहकार्य तथा साझेदारीमा संचालन गरिने औद्योगिक प्रवर्द्धन सम्बन्धी कार्यक्रम	४५०	
१०	आर्थिक विकास	उद्योग तथा वाणिज्य र रोजगार	आन्तरिक	केन्द्र	तालिम आवश्यकता पहिचान (TNA) बाट पहिचान तथा सिफारिस भएका तालिमहरूको पायक्रम निर्माण	५००	

सि.नं.	क्षेत्र	उप-क्षेत्र	स्रोत	खर्च केन्द्र	योजना तथा कार्यक्रम	बजेट	वडा नं.
१२	आर्थिक विकास	उद्योग तथा वाणिज्य र रोजगार	आन्तरिक	केन्द्र	प्लाष्टिक झोलाको विकल्पको रुपमा झोला तालिम (नया तथा स्तरोन्नति)	१०००	
१३	आर्थिक विकास	उद्योग तथा वाणिज्य र रोजगार	आन्तरिक	केन्द्र	परम्परागत समुदायमा आधारित तेल मिल निर्माण सहयोग	६०००	
१४	आर्थिक विकास	उद्योग तथा वाणिज्य र रोजगार	आन्तरिक	केन्द्र	उद्योग कार्यविधि निर्देशिका अन्य नीतिगत तर्जुमा	२००	
१५	आर्थिक विकास	उद्योग तथा वाणिज्य र रोजगार	आन्तरिक	केन्द्र	प्रदर्शनी तथा बिक्री कक्ष सञ्चालन तथा व्यवस्थापनमा सहयोग	९००	
१६	आर्थिक विकास	उद्योग तथा वाणिज्य र रोजगार	आन्तरिक	केन्द्र	अनुगमन निरीक्षण	१५०	
१७	आर्थिक विकास	उद्योग तथा वाणिज्य र रोजगार	आन्तरिक	केन्द्र	गरीबी निवारणका लागि लघु उद्यम विकास कार्यक्रम (MEDPA)	१०००	
१८	आर्थिक विकास	उद्योग तथा वाणिज्य र रोजगार	आन्तरिक	केन्द्र	विविध	७०	
<b>लघु घरेलु तथा साना उद्योग प्रवर्द्धन तर्फको जम्मा</b>						<b>१,४१,७०</b>	

ललितपुर महानगरपालिका  
आर्थिक विकास समिति

ख. सहकारी नियमन तथा प्रवर्द्धन तर्फको वार्षिक कार्यक्रम

रु. हजारमा

सि.नं.	क्षेत्र	उपक्षेत्र	स्रोत	खर्च केन्द्र	योजना तथा कार्यक्रम	बजेट	वडा नं.
१					<u>सहकारी नियमन तर्फ</u>	१२,८०	
१.१	आर्थिक विकास	सहकारी	आन्तरिक	खर्च केन्द्र	सहकारी संस्थाको नियमित अनुगमन तथा निरीक्षण	१५०	
१.२	आर्थिक विकास	सहकारी	आन्तरिक	खर्च केन्द्र	सहकारी संस्थाको विस्तृत अनुगमन तथा विश्लेषण	४८०	
१.३	आर्थिक विकास	सहकारी	आन्तरिक	खर्च केन्द्र	सहकारी महाशाखाको विद्युतिय अभिलेख व्यवस्थापन	३००	
१.४	आर्थिक विकास	सहकारी	आन्तरिक	खर्च केन्द्र	सहकारीको वार्षिक प्रगति पुस्तिका तयारी र प्रकाशन	२५०	
१.५	आर्थिक विकास	सहकारी	आन्तरिक	खर्च केन्द्र	सहकारी प्रवर्द्धन तथा व्यवस्थापन समिति लगायत सहकारी सम्बन्धी सरोकारवालाहरूसंग नियमित बैठक	१००	
२					<u>सहकारी प्रशिक्षण तर्फ</u>	२९,२५	
२.१	आर्थिक विकास	सहकारी	आन्तरिक	खर्च केन्द्र	सहकारी संघ/संस्थाले आफ्नो आवश्यकताको आधारमा सञ्चालन गर्ने सहकारी सम्बन्धी तालिम/ प्रशिक्षणहरूमा स्रोत व्यक्तिको व्यवस्था	३००	
२.२	आर्थिक विकास	सहकारी	आन्तरिक	खर्च केन्द्र	सहकारी सम्बन्धी गोष्ठी तथा अन्तरकृया	२५०	
२.३	आर्थिक विकास	सहकारी	आन्तरिक	खर्च केन्द्र	पर्स विश्लेषण र सदस्य केन्द्रीयता सम्बन्धी तालिम	१००	
२.४	आर्थिक विकास	सहकारी	आन्तरिक	खर्च केन्द्र	सुरक्षित ऋण लगानी प्रक्रिया तालिम	१००	
२.५	आर्थिक विकास	सहकारी	आन्तरिक	खर्च केन्द्र	सहकारी सफ्टवेयर अध्ययन विश्लेषण तालिम	१००	
२.६	आर्थिक विकास	सहकारी	आन्तरिक	खर्च केन्द्र	सहकारी सदस्य लगायत नागरिकरुलाई सचेतना तथा सहकारी शिक्षा कार्यक्रम	४५०	
२.७	आर्थिक विकास	सहकारी	आन्तरिक	खर्च केन्द्र	सहकारी संस्था सुधार कार्यक्रम	४९५	

सि.नं.	क्षेत्र	उपक्षेत्र	स्रोत	खर्च केन्द्र	योजना तथा कार्यक्रम	बजेट	वडा नं.
२.८	आर्थिक विकास	सहकारी	आन्तरिक	खर्च केन्द्र	सहकारी सुधारको लागि डिजिटल शिक्षण सामग्री खरिद	३५०	
२.९	आर्थिक विकास	सहकारी	आन्तरिक	खर्च केन्द्र	वडास्तरीय सहकारी सचेतना कार्यक्रम	७८०	
३	आर्थिक विकास	सहकारी	आन्तरिक	खर्च केन्द्र	<b>सहकारी प्रवर्द्धन तर्फ</b>	<b>२५,९५</b>	
३.१	आर्थिक विकास	सहकारी	आन्तरिक	खर्च केन्द्र	सहकारी सम्बन्धी आवश्यक कार्यविधि निर्देशिका तथा मापदण्डहरुको तर्जुमा	२४०	
३.२	आर्थिक विकास	सहकारी	आन्तरिक	खर्च केन्द्र	सहकारी दिवस	२५०	
३.३	आर्थिक विकास	सहकारी	आन्तरिक	खर्च केन्द्र	वडास्तरीय सहकारी संजाल निर्माणमा सहजीकरण	२००	
३.४	आर्थिक विकास	सहकारी	आन्तरिक	खर्च केन्द्र	सहकारी संस्थाका सदस्यहरुको आय तथा सिप अभिवृद्धि गर्न साझेदारी कार्यक्रम	७५५	
३.५	आर्थिक विकास	सहकारी	आन्तरिक	खर्च केन्द्र	बहुउद्देश्यीय एवम विषयगत सहकारी संस्थाले आफ्नो उद्देश्य अनुरूप सञ्चालन गर्ने कार्यक्रममा साझेदारी गर्ने	५००	
३.६	आर्थिक विकास	सहकारी	आन्तरिक	खर्च केन्द्र	सहकारीको उत्पादन बजारीकरणको लागि बिक्री कक्ष सञ्चालन सहयोग	६००	
३.७	आर्थिक विकास	सहकारी	आन्तरिक	खर्च केन्द्र	विविध	५०	
<b>सहकारी नियमन तथा प्रवर्द्धन तर्फको जम्मा</b>						<b>६८,००</b>	

ललितपुर महानगरपालिका  
आर्थिक विकास समिति

ग. गरिबी तथा रोजगार प्रवर्द्धन तर्फको वार्षिक कार्यक्रम

रु. हजारमा

सि.नं.	क्षेत्र	उपक्षेत्र	स्रोत	खर्च केन्द्र	योजना तथा कार्यक्रम	बजेट	वडा नं.
१	आर्थिक विकास	उद्योग तथा वाणिज्य र रोजगार	आन्तरिक	केन्द्र	Event Decoration Training (Basic & Advanced)	४५०	
२	आर्थिक विकास	उद्योग तथा वाणिज्य र रोजगार	आन्तरिक	केन्द्र	थाकलबाट हस्तकला सामाग्री (Advanced)	३००	
३	आर्थिक विकास	उद्योग तथा वाणिज्य र रोजगार	आन्तरिक	केन्द्र	वेत तथा बाँसजन्य सीपमुलक तालिम (Advanced)	४००	
४	आर्थिक विकास	उद्योग तथा वाणिज्य र रोजगार	आन्तरिक	केन्द्र	खाद्य प्रशोधन तालिम (Advanced)	३००	
८	आर्थिक विकास	उद्योग तथा वाणिज्य र रोजगार	आन्तरिक	केन्द्र	Driving तालिम (हलुका र हेभी सवारी)	१०००	
९	आर्थिक विकास	उद्योग तथा वाणिज्य र रोजगार	आन्तरिक	केन्द्र	सिप परिक्षण	२००	
१०	आर्थिक विकास	उद्योग तथा वाणिज्य र रोजगार	आन्तरिक	केन्द्र	रोजगार सम्बन्धी सरोकारवालासँग अन्तरक्रिया कार्यक्रम	१५०	
११	आर्थिक विकास	उद्योग तथा वाणिज्य र रोजगार	आन्तरिक	केन्द्र	Civil Construction Lab. Technician तालिम तथा प्रविधि सहयोग	११००	
११	आर्थिक विकास	उद्योग तथा वाणिज्य र रोजगार	आन्तरिक	केन्द्र	मागमा आधारित विभिन्न तालिम	१४३०	
<b>गरिबी तथा रोजगार प्रवर्द्धन तर्फको जम्मा</b>						<b>५३,३०</b>	

ललितपुर महानगरपालिका  
आर्थिक विकास समिति

घ. लगानी व्यवस्थापन (बैंक तथा वित्तीय संस्था) तर्फको वार्षिक कार्यक्रम

रु. हजारमा

सि.नं.	क्षेत्र	उपक्षेत्र	स्रोत	खर्च केन्द्र	योजना तथा कार्यक्रम	बजेट	वडा नं.
१	आर्थिक विकास	उद्योग तथा वाणिज्य र रोजगार	आन्तरिक	केन्द्र	महानगरपालिका भित्र रहेका बैंक तथा वित्तीय संस्थासंग स्थानीय उद्यम व्यापार कृषि तथा पशु सेवा, पर्यटन, हस्तकलाका क्षेत्रमा सहूलियतपूर्ण ऋण कर्जाका लागि सहजीकरण तथा अन्तरक्रिया	२००	
२	आर्थिक विकास	उद्योग तथा वाणिज्य र रोजगार	आन्तरिक	केन्द्र	महानगरपालिकाका उद्यमीहरूले बैंक तथा वित्तीय संस्थाबाट सहूलियतपूर्ण ऋण कर्जा उपयोग सम्बन्धी तथ्याङ्क सडकलन	१५०	
१	आर्थिक विकास	उद्योग तथा वाणिज्य र रोजगार	आन्तरिक	केन्द्र	सहकारी, उद्योग, रोजगार प्रवर्द्धन, सहकारी शाखासँग सम्बन्धित सूचना	१५०	
लगानी व्यवस्थापन (बैंक तथा वित्तीय संस्था) तर्फको जम्मा						५,००	



ललितपुर महानगरपालिका  
आर्थिक विकास समिति

ड. कृषि विकास तर्फको वार्षिक कार्यक्रम

रु. हजारमा

सि.नं.	क्षेत्र	उपक्षेत्र	स्रोत	खर्च केन्द्र	योजना तथा कार्यक्रम	बजेट	वडा नं.
१					कौसी खेती प्रबर्द्धन तथा भान्साको फोहर व्यवस्थापन कार्यक्रम	४२००	
१.१	आर्थिक विकास	कृषि विकास	आन्तरिक	केन्द्र	Compost Bin वितरण कार्यक्रम	१६००	
१.२	आर्थिक विकास	कृषि विकास	आन्तरिक	केन्द्र	कौशी खेती तथा Compost Bin प्रयोग सम्बन्धी बुकलेट छपाइ	१००	
१.३	आर्थिक विकास	कृषि विकास	आन्तरिक	केन्द्र	Hand Sprayer वितरण	२००	
१.४	आर्थिक विकास	कृषि विकास	आन्तरिक	केन्द्र	प्राङ्गारिक तथा Vermi Compost मल	५००	
१.५	आर्थिक विकास	कृषि विकास	आन्तरिक	केन्द्र	Grow Bag वितरण	५००	
१.६	आर्थिक विकास	कृषि विकास	आन्तरिक	केन्द्र	हजारी वितरण	२००	
१.७	आर्थिक विकास	कृषि विकास	आन्तरिक	केन्द्र	तरकारीको भिन्न प्रकारको बिऊ सेट वितरण	३००	
१.८	आर्थिक विकास	कृषि विकास	आन्तरिक	केन्द्र	Cocopit वितरण	५००	
१.९	आर्थिक विकास	कृषि विकास	आन्तरिक	केन्द्र	कौशी खेती सम्बन्धी तालिम कार्यक्रम	३००	
२					कृषि सामाग्री तथा औजार सहयोग कार्यक्रम	११००	
२.१	आर्थिक विकास	कृषि विकास	आन्तरिक	केन्द्र	Plastic Sheet वितरण कार्यक्रम	५००	
२.२	आर्थिक विकास	कृषि विकास	आन्तरिक	केन्द्र	Electric Sprayer वितरण कार्यक्रम	२००	
२.३	आर्थिक विकास	कृषि विकास	आन्तरिक	केन्द्र	पानी तान्ने पम्प वितरण कार्यक्रम	२००	
२.४	आर्थिक विकास	कृषि विकास	आन्तरिक	केन्द्र	Garden Pipe वितरण कार्यक्रम	१००	
२.५	आर्थिक विकास	कृषि विकास	आन्तरिक	केन्द्र	सिकेचर कैची, ३ नग्रे आदि कृषि सामाग्री वितरण	१००	

सि.नं.	क्षेत्र	उपक्षेत्र	स्रोत	खर्च केन्द्र	योजना तथा कार्यक्रम	बजेट	वडा नं.
					कार्यक्रम		
३					<b>कृषकहरूको लागि जनचेतना कार्यक्रम</b>	<b>१४००</b>	
३.१	आर्थिक विकास	कृषि विकास	आन्तरिक	केन्द्र	रासायनिक मल तथा विषादीबाट हुने असरहरूको बारेमा घुम्ती स्थलगत तालिम	२००	
३.२	आर्थिक विकास	कृषि विकास	आन्तरिक	केन्द्र	स्थानीय तरकारी मिनिमिक्ट वितरण	९००	
३.३	आर्थिक विकास	कृषि विकास	आन्तरिक	केन्द्र	आकस्मिक बाली संरक्षण सेवा	३००	
४					<b>प्राज्ञारिक खेती प्रवर्द्धन तथा व्यवस्थापन कार्यक्रम</b>	<b>७९००</b>	
४.१	आर्थिक विकास	कृषि विकास	आन्तरिक	केन्द्र	IPM Tools वितरण कार्यक्रम	४००	
४.२	आर्थिक विकास	कृषि विकास	आन्तरिक	केन्द्र	प्राज्ञारिक मल तथा Vermi Compost मलको उद्योग प्रवर्द्धन सहयोग कार्यक्रम	२००	
४.३	आर्थिक विकास	कृषि विकास	आन्तरिक	केन्द्र	वनस्पतिक जैविक विषादी बनाउने तालिम तथा सामग्री वितरण कार्यक्रम	३००	
४.४	आर्थिक विकास	कृषि विकास	आन्तरिक	केन्द्र	किसानहरूको वर्गीकरण गरी डिजिटल अभिलेख तथा परिचय पत्र वितरण कार्यक्रम	२००	
४.५	आर्थिक विकास	कृषि विकास	आन्तरिक	केन्द्र	कृषि पोर्टल Software निर्माण गरी पशु तथा कृषिको विवरणहरू अध्यावधिक गर्ने कार्यक्रम	५००	
४.६	आर्थिक विकास	कृषि विकास	आन्तरिक	केन्द्र	संयुक्त राष्ट्र संघीय कृषि तथा खाद्य संगठनसँगको सहकार्यमा हरित शहर विकास कार्यक्रम	५००	
४.७	आर्थिक विकास	कृषि विकास	आन्तरिक	केन्द्र	Seed ATM व्यवस्थापन कार्यक्रम	२००	
४.८	आर्थिक विकास	कृषि विकास	आन्तरिक	केन्द्र	कृषकहरूको अन्तर जिल्ला अध्ययन अवलोकन भ्रमण कार्यक्रम	३००	
४.९	आर्थिक विकास	कृषि विकास	आन्तरिक	केन्द्र	प्रस्तावमा आधारित कृषि विकास कार्यक्रम	३०००	

सि.नं.	क्षेत्र	उपक्षेत्र	स्रोत	खर्च केन्द्र	योजना तथा कार्यक्रम	बजेट	वडा नं.
४.१०	आर्थिक विकास	कृषि विकास	आन्तरिक	केन्द्र	कृषि क्षेत्रको असल अभ्यासहरुको अध्ययन अवलोकन भ्रमण कार्यक्रम	३००	
४.११	आर्थिक विकास	कृषि विकास	आन्तरिक	केन्द्र	जडिबुटि खेती प्रवर्द्धन कार्यक्रम	२००	
४.१२	आर्थिक विकास	कृषि विकास	आन्तरिक	केन्द्र	फलफुल प्रवर्द्धन कार्यक्रम	४००	
४.१३	आर्थिक विकास	कृषि विकास	आन्तरिक	केन्द्र	मौरी पालन सम्बन्धी तालिम तथा मौरीघार वितरण कार्यक्रम	४००	
४.१४	आर्थिक विकास	कृषि विकास	आन्तरिक	केन्द्र	प्राङ्गारिक कृषि फर्म स्थापना तथा प्रवर्द्धनमा सहयोग कार्यक्रम	१०००	
५	सुशासन तथा अन्य	संस्थागत क्षमता विकास	आन्तरिक	केन्द्र	कार्यक्रम अनुगमन मूल्याङ्कन खर्च र विविध	३००	
<b>कृषि विकास तर्फको जम्मा</b>						<b>१,४९,००</b>	

ललितपुर महानगरपालिका  
आर्थिक विकास समिति

च. पशु सेवा तर्फको वार्षिक कार्यक्रम

रु. हजारमा

सि.नं.	क्षेत्र	उपक्षेत्र	स्रोत	खर्च केन्द्र	योजना तथा कार्यक्रम	बजेट	वडा नं.
१					<b>पशु स्वास्थ्य कार्यक्रम</b>	१९५०	
१.१	आर्थिक विकास	पशु सेवा	आन्तरिक	केन्द्र	महामारी रोग नियन्त्रणको लागि खोप कार्यक्रम (खोरेत/भ्यागुते/चरचरे/ पि.पि.आर./ लम्पिस्कन/ रेविज आदी)	७५०	
१.२	आर्थिक विकास	पशु सेवा	आन्तरिक	केन्द्र	पशु उपचारका लागि औषधि खरिद (मेडिकल उपचार प्राथमिक उपचार अन्य)	५००	
१.३	आर्थिक विकास	पशु सेवा	आन्तरिक	केन्द्र	महामारीजन्य रोगहरूको सर्भिलेन्स, परिक्षण, तथा प्रेषण कार्यक्रम	१००	
१.४	आर्थिक विकास	पशु सेवा	आन्तरिक	केन्द्र	पशु स्वास्थ्य शिविर	५००	
१.५	आर्थिक विकास	पशु सेवा	आन्तरिक	केन्द्र	माछा, मासु, दुध तथा अन्य रोगको नमुना सडकलन तथा परिक्षण, प्रेषण	१००	
२					<b>पशु विकास कार्यक्रम</b>	६००	
२.१	आर्थिक विकास	पशु सेवा	आन्तरिक	केन्द्र	पशु आहारा विकास कार्यक्रम (हिउदे र वर्षे घाँसको बिउ वितरण)	३००	
२.२	आर्थिक विकास	पशु सेवा	आन्तरिक	केन्द्र	नस्ल सुधारको लागि कृतिम गर्वाधान कार्यक्रम	१५०	
२.३	आर्थिक विकास	पशु सेवा	आन्तरिक	केन्द्र	कृषि तथा पशुसेवा कार्यक्रम सन्चालनका लागि कार्यविधि तर्जुमा	१५०	

सि.नं.	क्षेत्र	उपक्षेत्र	स्रोत	खर्च केन्द्र	योजना तथा कार्यक्रम	बजेट	वडा नं.
३					<b>पशुपन्छी तथा मत्स्य व्यवसाय प्रवर्द्धन कार्यक्रम</b>	५५००	
३.१	आर्थिक विकास	पशु सेवा	आन्तरिक	केन्द्र	लागत साझेदारीमा समुदाय स्तरमा नमुना पशुपन्छी पालन तथा मत्स्यपालन प्रवर्द्धन कार्यक्रम	३०००	
३.२	आर्थिक विकास	पशु सेवा	आन्तरिक	केन्द्र	पशुपालन व्यवसाय डेरी व्यवसाय प्रवर्द्धन लागि औजार तथा उपकरण सामग्री वितरण तथा प्रविधि हस्तान्तरण कार्यक्रम	५००	
३.३	आर्थिक विकास	पशु सेवा	आन्तरिक	केन्द्र	मासु पसल सुधार कार्यक्रम	२०००	
४					<b>सामुदायीक कुकुर नियन्त्रण कार्यक्रम</b>	१०००	
४.१	आर्थिक विकास	पशु सेवा	आन्तरिक	केन्द्र	सामुदायीक कुकुर नियन्त्रण तथा बन्ध्याकरण कार्यक्रम	१०००	
५					<b>जनचेतना अभिवृद्धि तथा तालिम कार्यक्रम</b>	५००	
५.१	आर्थिक विकास	पशु सेवा	आन्तरिक	केन्द्र	जनचेतनामुलक कार्यक्रम पोष्टर, पम्लेट, पलेक्स प्रिन्ट आदि प्रकाशन तथा वितरण तथा अन्य जनचेतनामुलक कार्यक्रम	१००	
५.२	आर्थिक विकास	पशु सेवा	आन्तरिक	केन्द्र	तालिम कार्यक्रम (पशु विमा, स्वच्छ मासु, दुध उत्पादन पशुपन्छी पालन, स्थलगत तालिम)	३००	
५.३	आर्थिक विकास	पशु सेवा	आन्तरिक	केन्द्र	जुनोटिक रोग सम्बन्धी विद्यालय शिक्षा कार्यक्रम	१००	
६					<b>कार्यालय व्यवस्थापन तर्फ</b>	२५०	
६.१	आर्थिक अन्य	पशु सेवा	आन्तरिक	केन्द्र	कार्यक्रम अनुगमन खर्च	१५०	
६.२	आर्थिक विकास	पशु सेवा	आन्तरिक	केन्द्र	कार्यालय सरसफाई तथा विविध	१००	
<b>पशु सेवा तर्फको जम्मा</b>						<b>९८,००</b>	

ललितपुर महानगरपालिका  
आर्थिक विकास समिति

छ. साना सिंचाई तर्फको वार्षिक कार्यक्रम

रु. हजारमा

सि.नं.	क्षेत्र	उप क्षेत्र	स्रोत	खर्च केन्द्र	योजना तथा कार्यक्रम	बजेट	वडा नं.
१	आर्थिक विकास	सिंचाई	आन्तरिक	केन्द्र	सिंचाई राजकुलो मर्मत	१५००	२८
२	आर्थिक विकास	सिंचाई	आन्तरिक	केन्द्र	नागदह झरुवारासी सिंचाई र आखीदह, माली दह सिंचाई कुलो मर्मत	२५००	२४
३	आर्थिक विकास	सिंचाई	आन्तरिक	केन्द्र	भोर्लेकुलो मर्मत	१०००	२२
४	आर्थिक विकास	सिंचाई	आन्तरिक	केन्द्र	कुलो मर्मत	१०००	१८
५	आर्थिक विकास	सिंचाई	आन्तरिक	केन्द्र	खोकना कुलो मर्मत सुधार	४०००	२१
६	आर्थिक विकास	सिंचाई	आन्तरिक	केन्द्र	कुलो मर्मत	१०००	२९
<b>साना सिंचाई तर्फको जम्मा</b>						<b>१,१०,००</b>	

**ललितपुर महानगरपालिका**  
**वन, वातावरण तथा विपद् व्यवस्थापन समिति**

क. फोहरमैला व्यवस्थापन कार्यक्रम

रु. हजारमा

सि.नं.	क्षेत्र	उप क्षेत्र	स्रोत	खर्च केन्द्र	योजना तथा कार्यक्रम	बजेट	वडा नं.
१					<b>फोहरमैला व्यवस्थापन, सरसफाई तथा वातावरण सुधार कार्यक्रम</b>	<b>९५००</b>	
१.१	वन तथा वातावरण	फोहरमैला व्यवस्थापन	आन्तरिक	केन्द्र	किटनासक औषधी खरिद (फिनेल, नोवान, चुना, आदि)	२५००	
१.२	वन तथा वातावरण	फोहरमैला व्यवस्थापन	आन्तरिक	केन्द्र	सरसफाई सामान खरिद	३०००	
१.३	वन तथा वातावरण	फोहरमैला व्यवस्थापन	आन्तरिक	केन्द्र	पर्यटक क्षेत्र सरसफाईका लागि कामदार व्यवस्थापन	१०००	
१.४	वन तथा वातावरण	फोहरमैला व्यवस्थापन	आन्तरिक	केन्द्र	बेवारिसे लास व्यवस्थापन / सामुदायिक कुकुर / छाडा / मृत चौपाया व्यवस्थापन	८००	
१.५	वन तथा वातावरण	फोहरमैला व्यवस्थापन	आन्तरिक	केन्द्र	वडा दर्शै पुजा तथा विशेष चाडपर्व खर्च / ल्याण्डफिल साईट समेत	१०००	
१.६	वन तथा वातावरण	फोहरमैला व्यवस्थापन	आन्तरिक	केन्द्र	सफाईकर्मीहरुलाई आ.व. को एक पटक च्वाफी खरिद भत्ता	२००	
१.७	वन तथा वातावरण	फोहरमैला व्यवस्थापन	आन्तरिक	केन्द्र	फोहरमैला व्यवस्थापन केन्द्रका कर्मचारीहरुलाई गमबुट,डाँगी,ज्याकेट,स्विटर र पञ्जा आदि	१०००	
२					<b>फोहरमैला व्यवस्थापन केन्द्र तथा मेकानिकल कार्यशाला मर्मत सम्भार</b>	<b>६६००</b>	
२.१	वन तथा वातावरण	फोहरमैला व्यवस्थापन	आन्तरिक	केन्द्र	फोहरमैला व्यवस्थापन केन्द्र कार्यालय मर्मत सम्भार	२०००	
२.२	वन तथा वातावरण	फोहरमैला व्यवस्थापन	आन्तरिक	केन्द्र	फोहरमैला ज्यमिप्लन स्टेशन मर्मत / सवारी साधन पार्किङ तथा कार्यशाला निर्माण	४६००	
३	वन तथा वातावरण	फोहरमैला व्यवस्थापन	आन्तरिक	केन्द्र	<b>फोहरमैला व्यवस्थापन सम्बन्धी तालिम तथा अध्ययन अवलोकन भ्रमण</b>	<b>२५००</b>	
<b>फोहरमैला व्यवस्थापन तर्फको जम्मा</b>						<b>१,८६,००</b>	

ललितपुर महानगरपालिका  
वन, वातावरण तथा विपद् व्यवस्थापन समिति

ख. भू तथा जलाधार संरक्षण कार्यक्रम

रु. हजारमा

सि.नं.	क्षेत्र	उप क्षेत्र	स्रोत	खर्च केन्द्र	योजना तथा कार्यक्रम	बजेट	वडा नं.
१	वन तथा वातावरण	भू तथा जलाधार संरक्षण	आन्तरिक	केन्द्र	धोबिघाट, बागडोलमा Retaining Wall निर्माण	१०००	४
२	वन तथा वातावरण	भू तथा जलाधार संरक्षण	आन्तरिक	केन्द्र	चामुण्डामाईमा Retaining Wall निर्माण	८००	९
३	वन तथा वातावरण	भू तथा जलाधार संरक्षण	आन्तरिक	केन्द्र	सार्वजनिक जग्गामा भू-क्षय नियन्त्रण	८००	१०
४	वन तथा वातावरण	भू तथा जलाधार संरक्षण	आन्तरिक	केन्द्र	दुनिया डाँडामा भू-संरक्षण तथा Retaining Wall निर्माण	२०००	१४
५	वन तथा वातावरण	भू तथा जलाधार संरक्षण	आन्तरिक	केन्द्र	शान्तिनगरमा भू-क्षय नियन्त्रण	१०००	१५
६	वन तथा वातावरण	भू तथा जलाधार संरक्षण	आन्तरिक	केन्द्र	कार्यविनायक भू-क्षय नियन्त्रण	१४००	२२
७	वन तथा वातावरण	भू तथा जलाधार संरक्षण	आन्तरिक	केन्द्र	सेता गणेश वरीपरी भू-क्षय नियन्त्रण	१४००	२४
८	वन तथा वातावरण	भू तथा जलाधार संरक्षण	आन्तरिक	केन्द्र	पञ्चकन्या ठकुरी टोलको पूर्वतर्फको भू-क्षय नियन्त्रण	२०००	२५
९	वन तथा वातावरण	भू तथा जलाधार संरक्षण	आन्तरिक	केन्द्र	बार डाँडा पहिरो नियन्त्रण	१५००	२६
१०	वन तथा वातावरण	भू तथा जलाधार संरक्षण	आन्तरिक	केन्द्र	आपतकालिन निर्माण तथा मर्मत संभार	२०००	
<b>भू तथा जलाधार संरक्षण तर्फको जम्मा</b>						<b>१,३९,००</b>	



**ललितपुर महानगरपालिका**  
**वन, वातावरण तथा विपद् व्यवस्थापन समिति**

ग. पार्क निर्माण तथा हरियाली व्यवस्थापन तर्फको वार्षिक कार्यक्रम

रु. हजारमा

सि.नं.	क्षेत्र	उप क्षेत्र	स्रोत	खर्च केन्द्र	योजना तथा कार्यक्रम	बजेट	वडा नं.
१	वन तथा वातावरण	पार्क तथा हरियाली प्रवर्द्धन	आन्तरिक	केन्द्र	धोबिघाट पार्क निर्माण	५००	३
२	वन तथा वातावरण	पार्क तथा हरियाली प्रवर्द्धन	आन्तरिक	केन्द्र	गुजि बहालमा बगैँचा निर्माण	४००	६
३	वन तथा वातावरण	पार्क तथा हरियाली प्रवर्द्धन	आन्तरिक	केन्द्र	भिन्ड्रे बहाल मयुरवर्ण पार्क संरक्षण	४००	७
४	वन तथा वातावरण	पार्क तथा हरियाली प्रवर्द्धन	आन्तरिक	केन्द्र	गुडत दोमार आपतकालीन आश्रयस्थल वरिपरि वातावरण सुधार	५००	८
५	वन तथा वातावरण	पार्क तथा हरियाली प्रवर्द्धन	आन्तरिक	केन्द्र	संखमुल पार्क निर्माण	५००	९
६	वन तथा वातावरण	पार्क तथा हरियाली प्रवर्द्धन	आन्तरिक	केन्द्र	वंगलामुखि मन्दिर परिसरमा पार्क निर्माण	७००	११
७	वन तथा वातावरण	पार्क तथा हरियाली प्रवर्द्धन	आन्तरिक	केन्द्र	मंगलबजार एवम चाःबहालको गार्डेन व्यवस्थापन	५००	१२
८	वन तथा वातावरण	पार्क तथा हरियाली प्रवर्द्धन	आन्तरिक	केन्द्र	नाखेल पार्क निर्माण	१०००	१५
९	वन तथा वातावरण	पार्क तथा हरियाली प्रवर्द्धन	आन्तरिक	केन्द्र	नाग बहाल र इला ननि पार्क संरक्षण मर्मत तथा संभार	५००	१६
१०	वन तथा वातावरण	पार्क तथा हरियाली प्रवर्द्धन	आन्तरिक	केन्द्र	कर्मनाशा खोलाले छोडेको जग्गामा वृक्षारोपण र पार्क निर्माण	४००	१७
११	वन तथा वातावरण	पार्क तथा हरियाली प्रवर्द्धन	आन्तरिक	केन्द्र	मच्छिन्द्र बहाल भित्र पार्क निर्माण तथा संरक्षण	५००	१९
१२	वन तथा वातावरण	पार्क तथा हरियाली प्रवर्द्धन	आन्तरिक	केन्द्र	हरियाली प्रवर्द्धन	४००	२०
१३	वन तथा वातावरण	पार्क तथा हरियाली प्रवर्द्धन	आन्तरिक	केन्द्र	DPR अनुसार प्रगति टोलमा पार्क निर्माण	१०००	२४
१४	वन तथा वातावरण	पार्क तथा हरियाली प्रवर्द्धन	आन्तरिक	केन्द्र	आपतकालीन निर्माण तथा मर्मत कार्य	२००	
<b>पार्क निर्माण तथा हरियाली व्यवस्थापन तर्फको जम्मा</b>						<b>७५,००</b>	

**ललितपुर महानगरपालिका**  
**वन, वातावरण तथा विपद् व्यवस्थापन समिति**

घ. विपद् व्यवस्थापन तर्फको वार्षिक कार्यक्रम

रु. हजारमा

सि.नं.	क्षेत्र	उप क्षेत्र	स्रोत	खर्च केन्द्र	योजना तथा कार्यक्रम	बजेट	वडा नं.
१	वन तथा वातावरण	विपद् जोखिम न्यूनीकरण	आन्तरिक	केन्द्र	विपद् व्यवस्थापन कोष	५०००	
२	वन तथा वातावरण	विपद् जोखिम न्यूनीकरण	आन्तरिक	केन्द्र	आपतकालीन खोज तथा उद्धार सम्बन्धी स्वयंसेवक लागि आवासीय तालिम (१० वटा वडाको लागि)	३०००	
३	वन तथा वातावरण	विपद् जोखिम न्यूनीकरण	आन्तरिक	केन्द्र	आपतकालीन खोज तथा उद्धार सामाग्री भण्डारण भएका सबै वडाहरूमा स्वयंसेवकलाई तालिम सञ्चालन गर्न	७००	
४	वन तथा वातावरण	विपद् जोखिम न्यूनीकरण	आन्तरिक	केन्द्र	भूकम्प दिवस, विद्युत सुरक्षा दिवस, चट्याङ दिवस	२००	
५	वन तथा वातावरण	विपद् जोखिम न्यूनीकरण	आन्तरिक	केन्द्र	आपतकालीन आश्रय स्थल वालकुमारी र बुङ्गमतीमा औषधी व्यवस्थापन (जनस्वास्थ्य शाखा सँग समन्वय)	४००	
६	वन तथा वातावरण	विपद् जोखिम न्यूनीकरण	आन्तरिक	केन्द्र	स्थानीय विपद् तथा जलवायु उत्थानशील कार्य ढाँचा (Local Disaster and Climate Resilience Framework LDCRF)	२०००	
७	वन तथा वातावरण	विपद् जोखिम न्यूनीकरण	आन्तरिक	केन्द्र	विद्यालयहरूलाई विपद् सम्बन्धी जनचेतनाका लागि खेल सामाग्री वितरण	५००	
८	वन तथा वातावरण	विपद् जोखिम न्यूनीकरण	आन्तरिक	केन्द्र	विपद् व्यवस्थापन सम्बन्धी अवलोकन भ्रमण तथा अनुभव आदान प्रदान	४००	

सि.नं.	क्षेत्र	उप क्षेत्र	स्रोत	खर्च केन्द्र	योजना तथा कार्यक्रम	बजेट	वडा नं.
९	वन तथा वातावरण	विपद् जोखिम न्यूनीकरण	आन्तरिक	केन्द्र	विद्यालयहरुमा विपद् व्यवस्थापन सम्बन्धी कार्यक्रम सञ्चालन	५००	
१०	वन तथा वातावरण	विपद् जोखिम न्यूनीकरण	आन्तरिक	केन्द्र	विपद्संग सम्बन्धित सूचना तथा सन्देशमुलक श्रव्य दृष्य सामाग्री प्रशारण	४००	
११	वन तथा वातावरण	विपद् जोखिम न्यूनीकरण	आन्तरिक	केन्द्र	विष्णुदेवी मन्दिर परिसरमा Fire Hydrant सहित भूमिगत पानी ट्याङ्की निर्माण	१०००	
१२	वन तथा वातावरण	विपद् जोखिम न्यूनीकरण	आन्तरिक	केन्द्र	महानगरपालिका भित्र आवासीय तथा अन्य भवनहरुमा विद्युत जडान सम्बन्धी कार्य गर्ने प्राविधिकहरुको लागि तालिम सञ्चालन (CTEVT बाट दिइने ७ दिने तालिम)	८००	
१३	वन तथा वातावरण	विपद् जोखिम न्यूनीकरण	आन्तरिक	केन्द्र	वार्षिक कार्य प्रगति विवरण सहितको विपद् पुस्तिकामा प्रकाशन	१००	
१४	वन तथा वातावरण	विपद् जोखिम न्यूनीकरण	आन्तरिक	केन्द्र	जनप्रतिनिधि, कर्मचारीहरुका लागि विपद् व्यवस्थापन सम्बन्धी अभिमुखीकरण तालिम	५००	
१५	वन तथा वातावरण	विपद् जोखिम न्यूनीकरण	आन्तरिक	केन्द्र	महानगरपालिका भित्रका महत्वपूर्ण व्यापारिक भवन, अस्पताल, विद्यालय, कलेज High Rise Building गोदाम, आदिको Electrical Safety Audit को लागि प्राविधिक सहयोग	५००	
१६	वन तथा वातावरण	विपद् जोखिम न्यूनीकरण	आन्तरिक	केन्द्र	महानगरपालिका भित्र मात्र प्रयोग हुने गरी राजदल गण, सशस्त्र प्रहरी, नेपाल प्रहरीलाई विपद् खोज तथा उद्धार सामाग्री हस्तान्तरण	१०००	

सि.नं.	क्षेत्र	उप क्षेत्र	स्रोत	खर्च केन्द्र	योजना तथा कार्यक्रम	बजेट	वडा नं.
१७	वन तथा वातावरण	विपद् जोखिम न्यूनीकरण	आन्तरिक	केन्द्र	विपद् व्यवस्थापन सम्बन्धी नियमित बैठक र विविध	१०००	
१८	वन तथा वातावरण	विपद् जोखिम न्यूनीकरण	आन्तरिक	केन्द्र	विपद्मा प्रयोग हुने खुल्ला क्षेत्र तथा भवनहरूको पहिचान गरी सहज आश्रयस्थलको Inventory तयार गर्ने	५००	
१९	वन तथा वातावरण	विपद् जोखिम न्यूनीकरण	आन्तरिक	केन्द्र	महानगरपालिकाको भवन Emergency Evacuation and Response Plan तर्जुमा र व्यवस्थापन	५००	
२०	वन तथा वातावरण	विपद् जोखिम न्यूनीकरण	आन्तरिक	केन्द्र	सडक सुरक्षा कार्यक्रम	५००	
२१	वन तथा वातावरण	विपद् जोखिम न्यूनीकरण	आन्तरिक	केन्द्र	वडा कार्यालयहरूमा विपद् खोज तथा उद्धार सामग्रीहरूको थप व्यवस्थापन	५००	
<b>विपद् व्यवस्थापन तर्फको जम्मा</b>						<b>३,००,००</b>	

**ललितपुर महानगरपालिका**  
**शहरी योजना व्यवस्थापन समिति**

क. शहरी विकास तर्फको वार्षिक कार्यक्रम

रु. हजारमा

सि.नं.	क्षेत्र	उप क्षेत्र	स्रोत	खर्च केन्द्र	योजना तथा कार्यक्रम	बजेट	वडा नं.
१	पूर्वाधार विकास	शहरी विकास	आन्तरिक	केन्द्र	E-BPS (Electronic Building Permit System) र सो सम्बन्धी Mobile App लाई निरन्तरता दिने कार्यक्रम	७५०	
२	पूर्वाधार विकास	शहरी विकास	आन्तरिक	केन्द्र	सूचना प्रणालीमा आधारित विद्युतिय माध्यमलाई अध्यावधिक गरी व्यवस्थित गर्ने	१०००	
३	पूर्वाधार विकास	शहरी विकास	आन्तरिक	केन्द्र	नक्सा Digital Archive सम्बन्धी	१०००	
४	सुशासन तथा अन्य	संस्थागत क्षमता विकास	आन्तरिक	केन्द्र	शहरी विकास योजना व्यवस्थापन सम्बन्धी भवन निर्माण सम्बन्धी ऐन नियम तथा मापदण्ड तर्जुमाका लागि परामर्श सेवा खरिद तथा कार्यक्रम संचालन	२०००	
५	सुशासन तथा अन्य	संस्थागत क्षमता विकास	आन्तरिक	केन्द्र	क्षमता विकास सम्बन्धी तालिम, अवलोकन, गोष्ठी, आदि (कर्मचारी, जनप्रतिनिधि तथा डिजाइनर को लागि)-	१५००	
६	सुशासन तथा अन्य	संस्थागत क्षमता विकास	आन्तरिक	केन्द्र	महानगरपालिकामा भवन निर्माण मापदण्ड र भवन संहिता सम्बन्धी जनचेतनामुलक सन्देश दिने कार्यक्रम (रेडियो, पत्रपत्रिका)	५००	
७	पूर्वाधार विकास	शहरी विकास	आन्तरिक	केन्द्र	टेका लगाएका तथा जिर्ण भवनहरुको तथ्याङ्क सडकलन, पहिचान तथा समाधानका लागि अध्ययन (वडा कार्यालयबाट तथ्याङ्क सडकलन गरिने )	५००	
८	पूर्वाधार विकास	शहरी विकास	आन्तरिक	केन्द्र	विद्यमान GLD Map अद्यावधिक तथा विद्युतिय अभिलेखिकरण	७५०	

सि.नं.	क्षेत्र	उप क्षेत्र	स्रोत	खर्च केन्द्र	योजना तथा कार्यक्रम	बजेट	वडा नं.
९	पूर्वाधार विकास	शहरी विकास	आन्तरिक	केन्द्र	GIS तथा House Numbering परियोजना कार्यन्वयन (क्रमागत)	७००	
१०	पूर्वाधार विकास	शहरी विकास	आन्तरिक	केन्द्र	सर्वसाधारण तथा सम्बन्धित कार्यालयको पहुँचमा रहने गरी घर नम्बर, GLD तथा अन्य जानकारी online/website मा उपलब्धताका लागि आवश्यक व्यवस्थापन	५००	
११	पूर्वाधार विकास	शहरी विकास	आन्तरिक	केन्द्र	Drone प्रविधि प्रयोग गरी Orthophoto र Contour map तयार गर्न	१९००	
१२	पूर्वाधार विकास	शहरी विकास	आन्तरिक	केन्द्र	DGPS (Differential GPS) प्रविधिबाट Geo- Referential Survey तथा नाप जांचका लागि प्रयोग हुने Permanent Bench Mark निर्माण गर्ने	१०००	
१३	पूर्वाधार विकास	शहरी विकास	आन्तरिक	केन्द्र	माटो परिक्षणको आधारमा भवन डिजाइनमा प्रयोग गरिने माटो सम्बन्धी Parameters तथा Soil Profile Map तयार गर्ने	५००	
१४	पूर्वाधार विकास	शहरी विकास	आन्तरिक	केन्द्र	शहरी सौन्दर्यकरण, व्यवस्थित सडक, सार्वजनिक चोक, गल्ली सुरक्षित तथा सुधार र वडा कार्यालय परिसर सुदृढीकरण	७५००	
१५	पूर्वाधार विकास	शहरी विकास	आन्तरिक	केन्द्र	कलात्मक एवमम पुरातात्विक चित्रकला, पिलास्टर तथा कर्निसको संरक्षण र सम्बर्द्धनको लागि तालिम	६००	
१६	पूर्वाधार विकास	शहरी विकास	आन्तरिक	केन्द्र	सम्पदा क्षेत्रमा बसोबास गर्ने नगरवासीहरूलाई सम्पदा सम्बन्धी विषयमा अभिमुखिकरण गर्ने जनचेतनामुलक कार्यक्रम सञ्चालन	२००	

सि.नं.	क्षेत्र	उप क्षेत्र	स्रोत	खर्च केन्द्र	योजना तथा कार्यक्रम	बजेट	वडा नं.
१७	पूर्वाधार विकास	शहरी विकास	आन्तरिक	केन्द्र	संरक्षित स्मारक उपक्षेत्र, संरक्षित उपक्षेत्रमा परम्परागत शैलीका वास्तुकलात्मक विशेषता भएका आवासीय भवन तथा मठ मन्दिर, पाटीहरूको संरक्षण गर्न अवा (झिगटी लगाउने कर्मी) तालिम कार्यक्रम, पाटी बनाउने, सिकर्मी र डकर्मी तालिम सञ्चालन	४०००	
१८	पूर्वाधार विकास	शहरी विकास	आन्तरिक	केन्द्र	उर्जाको प्रभावकारी प्रयोग गरी हरित भवन निर्माण गर्ने उद्देश्यले महानगरपालिका र BEEN बिच भएको समझदारी पत्रमा उल्लेख भएका कार्यक्रमहरू	१००	
<b>शहरी विकास तर्फको जम्मा</b>						<b>३,५०,००</b>	

ललितपुर महानगरपालिका  
पूर्वाधार विकास समिति

क. भवन निर्माण तर्फको वार्षिक कार्यक्रम

रु. हजारमा

सि.नं.	क्षेत्र	उप क्षेत्र	स्रोत	खर्च केन्द्र	योजना तथा कार्यक्रम	बजेट	वडा नं.
१	पूर्वाधार विकास	स्थानीय पूर्वाधार (भवन निर्माण)	आन्तरिक	केन्द्र	वडा भवन निर्माण तथा मर्मत समेत	१५०००	
<b>भवन निर्माण तर्फको जम्मा</b>						<b>१,५०,००</b>	



**ललितपुर महानगरपालिका**  
**पूर्वाधार विकास समिति**

ख. शहरी सडक तर्फको वार्षिक कार्यक्रम (सडक विस्तार, बाटो ढलान, ओभर ले)

रु. हजारमा

सि.नं.	क्षेत्र	उप क्षेत्र	स्रोत	खर्च केन्द्र	योजना तथा कार्यक्रम	बजेट	वडा नं.
क					<b>बाटो PCC ढलान</b>	<b>४,१६,००</b>	
१	पूर्वाधार विकास	सडक तथा यातायात	आन्तरिक	केन्द्र	कालो पुल मुनि बाटो ढलान फलामको बार सहित	१०००	२
२	पूर्वाधार विकास	सडक तथा यातायात	आन्तरिक	केन्द्र	गुर्सिगाल मार्गबाट उत्तर बाटो ढलान	१०००	२
३	पूर्वाधार विकास	सडक तथा यातायात	आन्तरिक	केन्द्र	संकटा मार्ग पश्चिम तर्फबाटो ढलान	२३००	२
४	पूर्वाधार विकास	सडक तथा यातायात	आन्तरिक	केन्द्र	पाटन ढोका फुटपाथ	२०००	३
५	पूर्वाधार विकास	सडक तथा यातायात	आन्तरिक	केन्द्र	भगवती चोकमा इट्टा छान्ने	१५००	३
६	पूर्वाधार विकास	सडक तथा यातायात	आन्तरिक	केन्द्र	नख्खुदेखि नख्खु खोलासम्म बाटो ढलान	३०००	४
७	पूर्वाधार विकास	सडक तथा यातायात	आन्तरिक	केन्द्र	एभिएम चोकमा RCC ढलान	२०००	५
८	पूर्वाधार विकास	सडक तथा यातायात	आन्तरिक	केन्द्र	गुइत दोमार पार्कको उत्तर पट्टिको धुरो रहेको बाटो ढलान	१५००	८
९	पूर्वाधार विकास	सडक तथा यातायात	आन्तरिक	केन्द्र	कोटेश्वर पुल मुनि RCC ढलान	२५००	९
१०	पूर्वाधार विकास	सडक तथा यातायात	आन्तरिक	केन्द्र	बालकुमारी बाटो ढलान	४०००	९
११	पूर्वाधार विकास	सडक तथा यातायात	आन्तरिक	केन्द्र	शान्ति नगरमा ३०० मिटर बाटो ब्लक छान्ने	२५००	१५
१२	पूर्वाधार विकास	सडक तथा यातायात	आन्तरिक	केन्द्र	सडक पेटी मर्मत सुधार	२०००	१६
१३	पूर्वाधार विकास	सडक तथा यातायात	आन्तरिक	केन्द्र	तलाछेंबाट इखालखु सम्म ढुङ्गा छान्ने	१५००	१९
१४	पूर्वाधार विकास	सडक तथा यातायात	आन्तरिक	केन्द्र	अग्नीशाला कुमारीपाटी ढुङ्गा छान्ने	२५००	१९
१५	पूर्वाधार विकास	सडक तथा यातायात	आन्तरिक	केन्द्र	भिमसेन माली टोलमा बाटो ढलान	१०००	२४
१६	पूर्वाधार विकास	सडक तथा यातायात	आन्तरिक	केन्द्र	सेता गणेश हरिसिद्धिमा बाटो ढलान	२०००	२४

सि.नं.	क्षेत्र	उप क्षेत्र	स्रोत	खर्च केन्द्र	योजना तथा कार्यक्रम	बजेट	वडा नं.
१७	पूर्वाधार विकास	सडक तथा यातायात	आन्तरिक	केन्द्र	धापा भ्याली टोलमा बाटो ढलान	१५००	२४
१८	पूर्वाधार विकास	सडक तथा यातायात	आन्तरिक	केन्द्र	नख्खुडोल व्याक फाउण्डेशन बाटो ढलान तथा ब्लक	१७००	२५
१९	पूर्वाधार विकास	सडक तथा यातायात	आन्तरिक	केन्द्र	कन्चन मार्ग Oasis स्कुल अगादि बाटो ढलान	३०००	२६
२०	पूर्वाधार विकास	सडक तथा यातायात	आन्तरिक	केन्द्र	चर्चको पश्चिम तर्फ हुदै गोपालको जग्गा सम्मको बाटो ढलान	७००	२७
२१	पूर्वाधार विकास	सडक तथा यातायात	आन्तरिक	केन्द्र	सन्तोषी माता मन्दिर दक्षिण तर्फको बाटो Retaining Wall र ढलान	१२००	२७
२२	पूर्वाधार विकास	सडक तथा यातायात	आन्तरिक	केन्द्र	हरिसिद्धी पासिचव मार्ग बाटो ढलान	१२००	२८
ख					<b>सडक विस्तार</b>	<b>४,९०,००</b>	
१	पूर्वाधार विकास	सडक तथा यातायात	आन्तरिक	केन्द्र	समितदेखि बखुण्डोल टंगिन जाने बाटो फराकिलो	४०००	१
२	पूर्वाधार विकास	सडक तथा यातायात	आन्तरिक	केन्द्र	अरुण थापा चोकबाट पश्चिम उत्तर ज्ञानोदय पुस्तकालय जाने बाटो विस्तार	२५००	२
३	पूर्वाधार विकास	सडक तथा यातायात	आन्तरिक	केन्द्र	बागडोल बाटो विस्तार	३०००	४
४	पूर्वाधार विकास	सडक तथा यातायात	आन्तरिक	केन्द्र	पिलाछें पोखरीदेखि पिन्छेंको सहायक बाटोसम्म विस्तार	५०००	७
५	पूर्वाधार विकास	सडक तथा यातायात	आन्तरिक	केन्द्र	ग्लोवल आइ एम. ई पछाडि बाटो विस्तार	१०००	७
६	पूर्वाधार विकास	सडक तथा यातायात	आन्तरिक	केन्द्र	ग्वार्कोदेखि प्रभात स्कुलसम्म बाटो विस्तार	५०००	१७
७	पूर्वाधार विकास	सडक तथा यातायात	आन्तरिक	केन्द्र	सिउल बाटो बिस्तार निरन्तरता	४०००	२१
८	पूर्वाधार विकास	सडक तथा यातायात	आन्तरिक	केन्द्र	सा: लँ बाटो विस्तार	१५००	२१
९	पूर्वाधार विकास	सडक तथा यातायात	आन्तरिक	केन्द्र	तार लँ बाटो विस्तार	२०००	२१
१०	पूर्वाधार विकास	सडक तथा यातायात	आन्तरिक	केन्द्र	खोइपु फर्सिडोल, खोइचा जाने बाटो पर्खाल सहित बाटो विस्तार	५०००	२२
११	पूर्वाधार विकास	सडक तथा यातायात	आन्तरिक	केन्द्र	वडा कार्यालयदेखि सिभिल होम्स भित्रको बाटो खोल्ने	२५००	२३

सि.नं.	क्षेत्र	उप क्षेत्र	स्रोत	खर्च केन्द्र	योजना तथा कार्यक्रम	बजेट	वडा नं.
१२	पूर्वाधार विकास	सडक तथा यातायात	आन्तरिक	केन्द्र	आँखि दह-झरुवारासी बाटो विस्तार	१०००	२४
१३	पूर्वाधार विकास	सडक तथा यातायात	आन्तरिक	केन्द्र	चोतारा हरिसिद्धि बाटो विस्तार	१०००	२४
१४	पूर्वाधार विकास	सडक तथा यातायात	आन्तरिक	केन्द्र	गल बाटो विस्तार	२५००	२६
१५	पूर्वाधार विकास	सडक तथा यातायात	आन्तरिक	केन्द्र	सिभिल होम पश्चिम तर्फ देखि थापागाँउ बाटो पूर्णता	२५००	२७
१६	पूर्वाधार विकास	सडक तथा यातायात	आन्तरिक	केन्द्र	बार हिटीदेखि बेखती हुँदै नख्खु खोलासम्मको बाटो विस्तार	२५००	२७
१७	पूर्वाधार विकास	सडक तथा यातायात	आन्तरिक	केन्द्र	थसी लं बाटो निर्माण	४०००	२८
ग					<b>बाटो ओभर ले</b>	<b>२,२९,००</b>	
१	पूर्वाधार विकास	सडक तथा यातायात	आन्तरिक	केन्द्र	कोपुण्डोल ज्वागलमा ८०×१ मिटरको २ खण्डमा ओभर ले	४०००	१०
२	पूर्वाधार विकास	सडक तथा यातायात	आन्तरिक	केन्द्र	नख्खु पुरानो बजार जाने बाटो ८ मिटर चौडा गरी बाटो स्तरोन्नति	४०००	१३
३	पूर्वाधार विकास	सडक तथा यातायात	आन्तरिक	केन्द्र	बासुकी नाग जाने बाटो स्तरोन्नति	२०००	१३
४	पूर्वाधार विकास	सडक तथा यातायात	आन्तरिक	केन्द्र	पञ्चेश्वर कोलनीको बाटो ओभर ले	२०००	१३
५	पूर्वाधार विकास	सडक तथा यातायात	आन्तरिक	केन्द्र	रानी बुँ धन बुढाथोकीको घर देखि नेत्र बहादुर सिलवालको घर र रिजाल चोक देखि राधेश्याम ढुङ्गानाको घर ऐरिया २५० मि. बाटो स्तरोन्नति	२०००	१४
६	पूर्वाधार विकास	सडक तथा यातायात	आन्तरिक	केन्द्र	सृजनसिल मार्गको बाटोमा बल्क छान्ने(अधुरो कार्य पुरा गर्ने)	३०००	१८
७	पूर्वाधार विकास	सडक तथा यातायात	आन्तरिक	केन्द्र	बिनायक कोलोनिबाट जलबिनायक मार्गको पिपल बोट सम्मको बाटो	१९००	१८
८	पूर्वाधार विकास	सडक तथा यातायात	आन्तरिक	केन्द्र	आदर्श टोल बाटो ओभर ले	२०००	२६
९	पूर्वाधार विकास	सडक तथा यातायात	आन्तरिक	केन्द्र	हरिसिद्धी पाख्चा टोलको लामाडो मार्ग ग्राभेल	२०००	२९
<b>शहरी सडक तर्फको जम्मा</b>						<b>११,३५,००</b>	

## ललितपुर महानगरपालिका पूर्वाधार विकास समिति

### ग. सम्पदा संरक्षण तर्फको वार्षिक कार्यक्रम

रु. हजारमा

सि.नं.	क्षेत्र	उप क्षेत्र	स्रोत	खर्च केन्द्र	योजना तथा कार्यक्रम	बजेट	वडा नं.
१	पूर्वाधार विकास	स्थानीय पूर्वाधार (सम्पदा संरक्षण)	आन्तरिक	केन्द्र	संकटा मन्दिर परिसरमा फल्चा पुनःनिर्माण	३०००	१
२	पूर्वाधार विकास	स्थानीय पूर्वाधार (सम्पदा संरक्षण)	आन्तरिक	केन्द्र	राजतिर्थ कुण्ड वरिपरि रहेको पाटी पुनःनिर्माण	१५००	२
३	पूर्वाधार विकास	स्थानीय पूर्वाधार (सम्पदा संरक्षण)	आन्तरिक	केन्द्र	शान्ति विहार भवन कलात्मक शैलिमा निर्माण	१५००	२
४	पूर्वाधार विकास	स्थानीय पूर्वाधार (सम्पदा संरक्षण)	आन्तरिक	केन्द्र	धोविघाट पाटी पुनःनिर्माण	१५००	३
५	पूर्वाधार विकास	स्थानीय पूर्वाधार (सम्पदा संरक्षण)	आन्तरिक	केन्द्र	धनञ्जयश्वर महादेव मन्दिर पुनःनिर्माण	१५००	३
६	पूर्वाधार विकास	स्थानीय पूर्वाधार (सम्पदा संरक्षण)	आन्तरिक	केन्द्र	मच्छिन्द्र पाटी पून निर्माण, जावलाखेल	४०००	४
७	पूर्वाधार विकास	स्थानीय पूर्वाधार (सम्पदा संरक्षण)	आन्तरिक	केन्द्र	श्री नरनारायण मन्दिर पुनःनिर्माण	२५००	६
८	पूर्वाधार विकास	स्थानीय पूर्वाधार (सम्पदा संरक्षण)	आन्तरिक	केन्द्र	लुखुसी गणेश मन्दिर पुनःनिर्माण निरन्तरता	७००	६
९	पूर्वाधार विकास	स्थानीय पूर्वाधार (सम्पदा संरक्षण)	आन्तरिक	केन्द्र	कनिवहाल दुङ्गेधारा संरक्षण	५००	६
१०	पूर्वाधार विकास	स्थानीय पूर्वाधार (सम्पदा संरक्षण)	आन्तरिक	केन्द्र	सौगहिटी संरक्षण	६००	६
११	पूर्वाधार विकास	स्थानीय पूर्वाधार (सम्पदा संरक्षण)	आन्तरिक	केन्द्र	श्री विद्याधरी मन्दिर घर पुनःनिर्माण	२५००	६
१२	पूर्वाधार विकास	स्थानीय पूर्वाधार (सम्पदा संरक्षण)	आन्तरिक	केन्द्र	नःहिटी पाटी पुनःनिर्माण	१९००	६
१३	पूर्वाधार विकास	स्थानीय पूर्वाधार (सम्पदा संरक्षण)	आन्तरिक	केन्द्र	नासः पाटी पुनःनिर्माण धलाछे	५०००	७
१४	पूर्वाधार विकास	स्थानीय पूर्वाधार (सम्पदा संरक्षण)	आन्तरिक	केन्द्र	हाखा पाटी पुनःनिर्माण	१०००	७
१५	पूर्वाधार विकास	स्थानीय पूर्वाधार (सम्पदा संरक्षण)	आन्तरिक	केन्द्र	सको पाटी निर्माण क्रमागत	१३००	८
१६	पूर्वाधार विकास	स्थानीय पूर्वाधार (सम्पदा संरक्षण)	आन्तरिक	केन्द्र	बालकुमारी मन्दिरको दक्षिण तर्फ दबु निर्माण	१५००	८
१७	पूर्वाधार विकास	स्थानीय पूर्वाधार (सम्पदा संरक्षण)	आन्तरिक	केन्द्र	लौल पाटी पुनःनिर्माण	१५००	८

सि.नं.	क्षेत्र	उप क्षेत्र	स्रोत	खर्च केन्द्र	योजना तथा कार्यक्रम	बजेट	वडा नं.
१८	पूर्वाधार विकास	स्थानीय पूर्वाधार (सम्पदा संरक्षण)	आन्तरिक	केन्द्र	सप्तपुर महाविहार पुनःनिर्माण	३५००	९
१९	पूर्वाधार विकास	स्थानीय पूर्वाधार (सम्पदा संरक्षण)	आन्तरिक	केन्द्र	नाटेश्वर मन्दिर पुनःनिर्माण	१५००	९
२०	पूर्वाधार विकास	स्थानीय पूर्वाधार (सम्पदा संरक्षण)	आन्तरिक	केन्द्र	भैसज्य पाटि पुनःनिर्माण	८००	९
२१	पूर्वाधार विकास	स्थानीय पूर्वाधार (सम्पदा संरक्षण)	आन्तरिक	केन्द्र	लौल गणेश पाटि पुनःनिर्माण	७००	९
२२	पूर्वाधार विकास	स्थानीय पूर्वाधार (सम्पदा संरक्षण)	आन्तरिक	केन्द्र	बाराही मन्दिर पाटी मर्मत तथा संरक्षण	३५००	१०
२३	पूर्वाधार विकास	स्थानीय पूर्वाधार (सम्पदा संरक्षण)	आन्तरिक	केन्द्र	वाल्लिफ फल्चा पुनःनिर्माण पुरानो आशोक हल नजिकै	१५००	११
२४	पूर्वाधार विकास	स्थानीय पूर्वाधार (सम्पदा संरक्षण)	आन्तरिक	केन्द्र	कुभ्मेश्वर गणेश मन्दिर पून निर्माण	२५००	११
२५	पूर्वाधार विकास	स्थानीय पूर्वाधार (सम्पदा संरक्षण)	आन्तरिक	केन्द्र	शंखमुल मृत्युन्जय घाटको महादेव मन्दिर पुनःनिर्माण	१०००	११
२६	पूर्वाधार विकास	स्थानीय पूर्वाधार (सम्पदा संरक्षण)	आन्तरिक	केन्द्र	इबही आगँछे पुनः निर्माण	३०००	११
२७	पूर्वाधार विकास	स्थानीय पूर्वाधार (सम्पदा संरक्षण)	आन्तरिक	केन्द्र	मिननाथ गेट पाटीमा तामाको छाना राख्ने	१०००	१२
२८	पूर्वाधार विकास	स्थानीय पूर्वाधार (सम्पदा संरक्षण)	आन्तरिक	केन्द्र	सौगल कृष्ण मन्दिर जिर्णोद्धार	१०००	१२
२९	पूर्वाधार विकास	स्थानीय पूर्वाधार (सम्पदा संरक्षण)	आन्तरिक	केन्द्र	हौगल गणेश मन्दिर पुनःनिर्माण	१०००	१२
३०	पूर्वाधार विकास	स्थानीय पूर्वाधार (सम्पदा संरक्षण)	आन्तरिक	केन्द्र	नौड बहाल पुनःनिर्माण	१२००	१२
३१	पूर्वाधार विकास	स्थानीय पूर्वाधार (सम्पदा संरक्षण)	आन्तरिक	केन्द्र	सिंचाई विभागको ओरालोको ऐतिहासीक ढुङ्गेधारा पुनःनिर्माण	१०००	१३
३२	पूर्वाधार विकास	स्थानीय पूर्वाधार (सम्पदा संरक्षण)	आन्तरिक	केन्द्र	मनकामना मन्दिरमा भजन पाटी निर्माण, बार लगाउने र ढुङ्गा छान्ने	२०००	१३
३३	पूर्वाधार विकास	स्थानीय पूर्वाधार (सम्पदा संरक्षण)	आन्तरिक	केन्द्र	मञ्जेश्वर महादेव मन्दिरमा पुरातात्विक हवन पाटी निर्माण	२०००	१३
३४	पूर्वाधार विकास	स्थानीय पूर्वाधार (सम्पदा संरक्षण)	आन्तरिक	केन्द्र	पचौथली देवि मन्दिर पून निर्माण	५००	१३

सि.नं.	क्षेत्र	उप क्षेत्र	स्रोत	खर्च केन्द्र	योजना तथा कार्यक्रम	बजेट	वडा नं.
३५	पूर्वाधार विकास	स्थानीय पूर्वाधार (सम्पदा संरक्षण)	आन्तरिक	केन्द्र	टुटेपानी स्थित सफाजरं संरक्षण तथा पिपलबोट तालिछखेल चौतारा पुनःनिर्माण	२५००	१४
३६	पूर्वाधार विकास	स्थानीय पूर्वाधार (सम्पदा संरक्षण)	आन्तरिक	केन्द्र	भेलपा मन्दिर पाटी निर्माण	१०००	१५
३७	पूर्वाधार विकास	स्थानीय पूर्वाधार (सम्पदा संरक्षण)	आन्तरिक	केन्द्र	गणेश मनिदर पुनःनिर्माण	१०००	१५
३८	पूर्वाधार विकास	स्थानीय पूर्वाधार (सम्पदा संरक्षण)	आन्तरिक	केन्द्र	गुल्खु आजु मन्दिर पुनःनिर्माण	१०००	१५
३९	पूर्वाधार विकास	स्थानीय पूर्वाधार (सम्पदा संरक्षण)	आन्तरिक	केन्द्र	मिखावहाल मंकाछे जिर्णोद्वार	३०००	१६
४०	पूर्वाधार विकास	स्थानीय पूर्वाधार (सम्पदा संरक्षण)	आन्तरिक	केन्द्र	श्री विश्वेश्वर महादेव भाइदेगः पुनःनिर्माण	४०००	१६
४१	पूर्वाधार विकास	स्थानीय पूर्वाधार (सम्पदा संरक्षण)	आन्तरिक	केन्द्र	श्री नरसिंह मन्दिर पुनःनिर्माण	४०००	१६
४२	पूर्वाधार विकास	स्थानीय पूर्वाधार (सम्पदा संरक्षण)	आन्तरिक	केन्द्र	ललितापुर सतल पाटी पुनःनिर्माण	५०००	१६
४३	पूर्वाधार विकास	स्थानीय पूर्वाधार (सम्पदा संरक्षण)	आन्तरिक	केन्द्र	इलावहि परिसर सम्पन्न	२०००	१७
४४	पूर्वाधार विकास	स्थानीय पूर्वाधार (सम्पदा संरक्षण)	आन्तरिक	केन्द्र	लुखुसी सरस्वती पाटी निर्माण	२५००	१७
४५	पूर्वाधार विकास	स्थानीय पूर्वाधार (सम्पदा संरक्षण)	आन्तरिक	केन्द्र	दुङ्गेधारा चौतारा पाटी पुनःनिर्माण	२५००	१८
४६	पूर्वाधार विकास	स्थानीय पूर्वाधार (सम्पदा संरक्षण)	आन्तरिक	केन्द्र	राजश्री विहार पछाडि बुद्ध मन्दिर पुनःनिर्माण	१५००	१९
४७	पूर्वाधार विकास	स्थानीय पूर्वाधार (सम्पदा संरक्षण)	आन्तरिक	केन्द्र	श्री मच्छिन्द्रनाथ मन्दिर, मच्छिन्द्र बहाल	५०००	१९
४८	पूर्वाधार विकास	स्थानीय पूर्वाधार (सम्पदा संरक्षण)	आन्तरिक	केन्द्र	अशोक चौत्य परिसर सुधार एवम पाटी पुनःनिर्माण	३५००	२०
४९	पूर्वाधार विकास	स्थानीय पूर्वाधार (सम्पदा संरक्षण)	आन्तरिक	केन्द्र	पुर्णचण्डी सत्तल क्रमागत	४०००	२०
५०	पूर्वाधार विकास	स्थानीय पूर्वाधार (सम्पदा संरक्षण)	आन्तरिक	केन्द्र	खोकना न्हु सना गुठी निर्माण	२०००	२१
५१	पूर्वाधार विकास	स्थानीय पूर्वाधार (सम्पदा संरक्षण)	आन्तरिक	केन्द्र	सिकाली पाटी निर्माण	५०००	२१
५२	पूर्वाधार विकास	स्थानीय पूर्वाधार (सम्पदा संरक्षण)	आन्तरिक	केन्द्र	गाः बू पाटी क्रमागत	१३००	२१
५३	पूर्वाधार विकास	स्थानीय पूर्वाधार (सम्पदा संरक्षण)	आन्तरिक	केन्द्र	गणेश पाटी	२४००	२१
५४	पूर्वाधार विकास	स्थानीय पूर्वाधार (सम्पदा संरक्षण)	आन्तरिक	केन्द्र	पिगं पाटी क्रमागत	७००	२१
५५	पूर्वाधार विकास	स्थानीय पूर्वाधार (सम्पदा संरक्षण)	आन्तरिक	केन्द्र	बुंगमती, रातो मच्छिन्द्रनाथ मन्दिर पुनःनिर्माण	८०००	२२

सि.नं.	क्षेत्र	उप क्षेत्र	स्रोत	खर्च केन्द्र	योजना तथा कार्यक्रम	बजेट	वडा नं.
५६	पूर्वाधार विकास	स्थानीय पूर्वाधार (सम्पदा संरक्षण)	आन्तरिक	केन्द्र	मसानघाट दाउरा राखे पाटी पुनःनिर्माण	१०००	२२
५७	पूर्वाधार विकास	स्थानीय पूर्वाधार (सम्पदा संरक्षण)	आन्तरिक	केन्द्र	ऐतिहासिक दायो फल्चा पुनःनिर्माण	३५००	२२
५८	पूर्वाधार विकास	स्थानीय पूर्वाधार (सम्पदा संरक्षण)	आन्तरिक	केन्द्र	महाङ्काल मन्दिर सुधार	१०००	२२
५९	पूर्वाधार विकास	स्थानीय पूर्वाधार (सम्पदा संरक्षण)	आन्तरिक	केन्द्र	श्री कृष्ण मन्दिर	२०००	२३
६०	पूर्वाधार विकास	स्थानीय पूर्वाधार (सम्पदा संरक्षण)	आन्तरिक	केन्द्र	बुद्ध बिहार	१५००	२३
६१	पूर्वाधार विकास	स्थानीय पूर्वाधार (सम्पदा संरक्षण)	आन्तरिक	केन्द्र	सेता भैरव मन्दिर सत्तलको पूर्णता	४०००	२४
६२	पूर्वाधार विकास	स्थानीय पूर्वाधार (सम्पदा संरक्षण)	आन्तरिक	केन्द्र	पञ्च कुमारी मन्दिर र परिसर पुनःनिर्माण	२०००	२५
६३	पूर्वाधार विकास	स्थानीय पूर्वाधार (सम्पदा संरक्षण)	आन्तरिक	केन्द्र	नवदुर्गा पाटी निर्माण	३५००	२६
६४	पूर्वाधार विकास	स्थानीय पूर्वाधार (सम्पदा संरक्षण)	आन्तरिक	केन्द्र	श्री भृङ्गेश्वर महादेव मन्दिर पुनःनिर्माण	२५००	२७
६५	पूर्वाधार विकास	स्थानीय पूर्वाधार (सम्पदा संरक्षण)	आन्तरिक	केन्द्र	कुला दाफा मंका फल्चा पुनःनिर्माण	२०००	२७
६६	पूर्वाधार विकास	स्थानीय पूर्वाधार (सम्पदा संरक्षण)	आन्तरिक	केन्द्र	कृष्ण मन्दिर निर्माण	२०००	२७
६७	पूर्वाधार विकास	स्थानीय पूर्वाधार (सम्पदा संरक्षण)	आन्तरिक	केन्द्र	बौद्धजन बिहार मर्मत सुधार	२०००	२७
६८	पूर्वाधार विकास	स्थानीय पूर्वाधार (सम्पदा संरक्षण)	आन्तरिक	केन्द्र	गंगामाई मन्दिर पुनःनिर्माण	२०००	२८
६९	पूर्वाधार विकास	स्थानीय पूर्वाधार (सम्पदा संरक्षण)	आन्तरिक	केन्द्र	निभ पाटी सत्तल पुनःनिर्माण (दोश्रो)	४०००	२८
७०	पूर्वाधार विकास	स्थानीय पूर्वाधार (सम्पदा संरक्षण)	आन्तरिक	केन्द्र	गलः पाटी पुनःनिर्माण	१३००	२८
७१	पूर्वाधार विकास	स्थानीय पूर्वाधार (सम्पदा संरक्षण)	आन्तरिक	केन्द्र	लंखुर बज्रयोगिनी मन्दिर पुनःनिर्माण	३०००	२९
७२	पूर्वाधार विकास	स्थानीय पूर्वाधार (सम्पदा संरक्षण)	आन्तरिक	केन्द्र	सम्पदा संरक्षणकर्मीहरुलाई तालिम	५००	
७३	पूर्वाधार विकास	स्थानीय पूर्वाधार (सम्पदा संरक्षण)	आन्तरिक	केन्द्र	सम्पदा संरक्षण उपभोक्ता समितिलाई तालिम	५००	
७४	पूर्वाधार विकास	स्थानीय पूर्वाधार (सम्पदा संरक्षण)	आन्तरिक	केन्द्र	ललितपुर सम्पदा स्मारिका प्रकासन	१०००	
७५	पूर्वाधार विकास	स्थानीय पूर्वाधार (सम्पदा संरक्षण)	आन्तरिक	केन्द्र	विश्व सम्पदा क्षेत्रमा रहेका सम्पदा लगायत विभिन्न वडामा रहेका सम्पदा संरक्षण मर्मत	६५००	
<b>सम्पदा संरक्षण तर्फको जम्मा</b>						<b>१६,७४,००</b>	

## ललितपुर महानगरपालिका पूर्वाधार विकास समिति

घ. ढल निर्माण तथा मर्मत तर्फको वार्षिक कार्यक्रम

रु. हजारमा

सि.नं.	क्षेत्र	उप क्षेत्र	स्रोत	खर्च केन्द्र	योजना तथा कार्यक्रम	बजेट	वडा नं.
१	पूर्वाधार विकास	स्थानीय पूर्वाधार (ढल निर्माण)	आन्तरिक	केन्द्र	नान्चा चोकबाट बखुण्डोल तर्फ २४ इन्चको ढल निर्माण	४५००	१
२	पूर्वाधार विकास	स्थानीय पूर्वाधार (ढल निर्माण)	आन्तरिक	केन्द्र	गुसिंगाल मार्गको उत्तर तर्फ ढल निर्माण	१०००	२
३	पूर्वाधार विकास	स्थानीय पूर्वाधार (ढल निर्माण)	आन्तरिक	केन्द्र	गगंटे कुलोमा ढल निर्माण	३०००	३
४	पूर्वाधार विकास	स्थानीय पूर्वाधार (ढल निर्माण)	आन्तरिक	केन्द्र	जावलाखेल वडा कार्यालय जावलहिटी हुदै धोविघाटसम्म ढल निर्माण	५०००	४
५	पूर्वाधार विकास	स्थानीय पूर्वाधार (ढल निर्माण)	आन्तरिक	केन्द्र	कुमारीपाटी फास्टेल मार्गमा ढल निर्माण	२३००	५
६	पूर्वाधार विकास	स्थानीय पूर्वाधार (ढल निर्माण)	आन्तरिक	केन्द्र	गुजिवहाल तंचुकदेखि चालाछेंसम्म ढल	२०००	६
७	पूर्वाधार विकास	स्थानीय पूर्वाधार (ढल निर्माण)	आन्तरिक	केन्द्र	लुँखुसी बहिननिमा ३) मिटर ढल निर्माण	१५००	६
८	पूर्वाधार विकास	स्थानीय पूर्वाधार (ढल निर्माण)	आन्तरिक	केन्द्र	७ नं. वडा क्षेत्रका ढल मर्मत	१०००	७
९	पूर्वाधार विकास	स्थानीय पूर्वाधार (ढल निर्माण)	आन्तरिक	केन्द्र	७ नं. वडा क्षेत्रका ढल स्तरोन्नति	१०००	७
१०	पूर्वाधार विकास	स्थानीय पूर्वाधार (ढल निर्माण)	आन्तरिक	केन्द्र	ढल निर्माण	२५००	९
११	पूर्वाधार विकास	स्थानीय पूर्वाधार (ढल निर्माण)	आन्तरिक	केन्द्र	वडा भित्रका ढल निर्माण, मर्मत र स्तरोन्नति	१५००	१०
१२	पूर्वाधार विकास	स्थानीय पूर्वाधार (ढल निर्माण)	आन्तरिक	केन्द्र	ढल मर्मत तथा निर्माण	२५००	११
१३	पूर्वाधार विकास	स्थानीय पूर्वाधार (ढल निर्माण)	आन्तरिक	केन्द्र	छुसीका ननि छुसीका गल्ली चोकहरुमा ढल तथा ढुङ्गा छाप्ने	१५००	१२
१४	पूर्वाधार विकास	स्थानीय पूर्वाधार (ढल निर्माण)	आन्तरिक	केन्द्र	पुरानो वडा कार्यालयबाट पेट्रोल पम्प हुँदै मिडाट अस्पतालसम्म ढल निर्माण	१२००	१२



सि.नं.	क्षेत्र	उप क्षेत्र	स्रोत	खर्च केन्द्र	योजना तथा कार्यक्रम	बजेट	वडा नं.
१५	पूर्वाधार विकास	स्थानीय पूर्वाधार (ढल निर्माण)	आन्तरिक	केन्द्र	पञ्चेश्वरदेखि मजुवासम्मको ढल स्तरोन्नति	२०००	१३
१६	पूर्वाधार विकास	स्थानीय पूर्वाधार (ढल निर्माण)	आन्तरिक	केन्द्र	कान्तिपुर कोलोनीदेखि लोहाचोकसम्म ढल मर्मत	२५००	१४
१७	पूर्वाधार विकास	स्थानीय पूर्वाधार (ढल निर्माण)	आन्तरिक	केन्द्र	कान्तिलोकपथ बाटो हिमाल राईको घर ऐरिया ढल मर्मत	५००	१४
१८	पूर्वाधार विकास	स्थानीय पूर्वाधार (ढल निर्माण)	आन्तरिक	केन्द्र	थसिखेलदेखि महालक्ष्मीस्थान चोक ढल मर्मत	१५००	१४
१९	पूर्वाधार विकास	स्थानीय पूर्वाधार (ढल निर्माण)	आन्तरिक	केन्द्र	धौगल बजार क्षेत्रमा ढल	३५००	१६
२०	पूर्वाधार विकास	स्थानीय पूर्वाधार (ढल निर्माण)	आन्तरिक	केन्द्र	ग्वाको, भेलपा र वाफल टोलमा ढल मर्मत तथा निकास व्यवस्थापन	२०००	१७
२१	पूर्वाधार विकास	स्थानीय पूर्वाधार (ढल निर्माण)	आन्तरिक	केन्द्र	ढल निर्माण	२५००	१८
२२	पूर्वाधार विकास	स्थानीय पूर्वाधार (ढल निर्माण)	आन्तरिक	केन्द्र	पूर्णचण्डी तथा अन्य स्थानमा ढल निर्माण तथा मर्मत	५००	१९
२३	पूर्वाधार विकास	स्थानीय पूर्वाधार (ढल निर्माण)	आन्तरिक	केन्द्र	तधवाखा नयाँ बस्तीमा ढल र ब्लक छान्ने	३५००	२०
२४	पूर्वाधार विकास	स्थानीय पूर्वाधार (ढल निर्माण)	आन्तरिक	केन्द्र	नवहाल चोक भित्र ढल निर्माण	१५००	२०
२५	पूर्वाधार विकास	स्थानीय पूर्वाधार (ढल निर्माण)	आन्तरिक	केन्द्र	खोकना ढल निर्माण	६५००	२१
२६	पूर्वाधार विकास	स्थानीय पूर्वाधार (ढल निर्माण)	आन्तरिक	केन्द्र	बुङ्गमती क्षेत्रमा ढल	५०००	२२
२७	पूर्वाधार विकास	स्थानीय पूर्वाधार (ढल निर्माण)	आन्तरिक	केन्द्र	खुमलटार बस्तीमा ढल व्यवस्थापन	५०००	२३
२८	पूर्वाधार विकास	स्थानीय पूर्वाधार (ढल निर्माण)	आन्तरिक	केन्द्र	ढल निर्माण	२०००	२४
२९	पूर्वाधार विकास	स्थानीय पूर्वाधार (ढल निर्माण)	आन्तरिक	केन्द्र	बाहुनधारा मार्गको घुमाउने डाँडामा ढल निर्माण DPR भएको	५०००	२५
३०	पूर्वाधार विकास	स्थानीय पूर्वाधार (ढल निर्माण)	आन्तरिक	केन्द्र	जैनखेल कूल देवताबाट पाको खोलामा ढल निर्माण	२५००	२६
३१	पूर्वाधार विकास	स्थानीय पूर्वाधार (ढल निर्माण)	आन्तरिक	केन्द्र	कल्पाटन देखि नखुसम्म ढल	४०००	२६

सि.नं.	क्षेत्र	उप क्षेत्र	स्रोत	खर्च केन्द्र	योजना तथा कार्यक्रम	बजेट	वडा नं.
३२	पूर्वाधार विकास	स्थानीय पूर्वाधार (ढल निर्माण)	आन्तरिक	केन्द्र	कृष्ण मन्दिरदेखि नख्खु खोलासम्म ढल निर्माण	५०००	२७
३३	पूर्वाधार विकास	स्थानीय पूर्वाधार (ढल निर्माण)	आन्तरिक	केन्द्र	हरिसिद्धी सुकेधारा डोलमा ढल निर्माण	१०००	२८
३४	पूर्वाधार विकास	स्थानीय पूर्वाधार (ढल निर्माण)	आन्तरिक	केन्द्र	फोगासी बाटो, ढल तथा पर्खाल निर्माण	४०००	२८
३५	पूर्वाधार विकास	स्थानीय पूर्वाधार (ढल निर्माण)	आन्तरिक	केन्द्र	२९ वडाका विभिन्न स्थानमा ढल निर्माण तथा व्यवस्थापन	४०००	२९
३६	पूर्वाधार विकास	स्थानीय पूर्वाधार (ढल निर्माण)	आन्तरिक	केन्द्र	ढल मर्मत	७०००	
<b>ढल निर्माण तथा मर्मत तर्फको जम्मा</b>						<b>१०,१५,००</b>	

ललितपुर महानगरपालिका  
पूर्वाधार विकास समिति

ड. अन्य पूर्वाधार मर्मत तथा क्षमता विकास तर्फको वार्षिक कार्यक्रम

रु. हजारमा

सि.नं.	क्षेत्र	उप क्षेत्र	स्रोत	खर्च केन्द्र	योजना तथा कार्यक्रम	बजेट	वडा नं.
१	पूर्वाधार विकास	स्थानीय पूर्वाधार (अन्य)	आन्तरिक	केन्द्र	पूर्वाधार मर्मत	२४३००	
२	पूर्वाधार विकास	स्थानीय पूर्वाधार (अन्य)	आन्तरिक	केन्द्र	विस्तृत परियोजना तयारी	४०००	
३	पूर्वाधार विकास	स्थानीय पूर्वाधार (अन्य)	आन्तरिक	केन्द्र	सडक सुपरभिजन	३०००	
४	पूर्वाधार विकास	स्थानीय पूर्वाधार (अन्य)	आन्तरिक	केन्द्र	सडक मर्मत तथा प्याचिङ्ग	२५०००	
५	पूर्वाधार विकास	स्थानीय पूर्वाधार (अन्य)	आन्तरिक	केन्द्र	क्षमता विकास	२४६५	
<b>अन्य पूर्वाधार मर्मत तथा क्षमता विकास तर्फको जम्मा</b>						<b>५,८७,६५</b>	

ललितपुर महानगरपालिका  
सुशासन तथा संस्थागत विकास समिति

क. सुशासन तथा संस्थागत विकास तर्फको वार्षिक कार्यक्रम

रु. हजारमा

सि.नं.	क्षेत्र	उप क्षेत्र	स्रोत	खर्च केन्द्र	योजना तथा कार्यक्रम	बजेट	वडा नं.
१	सुशासन तथा अन्य	संस्थागत क्षमता विकास	आन्तरिक	केन्द्र	सार्वजनिक सुनुवाई कार्यक्रम	१५००	
२	सुशासन तथा अन्य	संस्थागत क्षमता विकास	आन्तरिक	केन्द्र	One Door System & Time Card System व्यवस्थापन	४०००	
३	सुशासन तथा अन्य	संस्थागत क्षमता विकास	आन्तरिक	केन्द्र	सिफारिस सम्बन्धी software निर्माण तथा सञ्चालन	१८००	
४	सुशासन तथा अन्य	संस्थागत क्षमता विकास	आन्तरिक	केन्द्र	Appreciative Inquiry (AI) and Personality Development	१५००	
५	सुशासन तथा अन्य	संस्थागत क्षमता विकास	आन्तरिक	केन्द्र	प्रशासकीय कार्यविधि सम्बन्धी तालिम (विभिन्न पद र तहमा कार्यरत कर्मचारी)	१५००	
६	सुशासन तथा अन्य	संस्थागत क्षमता विकास	आन्तरिक	केन्द्र	सार्वजनिक खरिद सम्बन्धी तालिम	१५००	
७	सुशासन तथा अन्य	संस्थागत क्षमता विकास	आन्तरिक	केन्द्र	क्षमता विकास सम्बन्धी कार्यक्रम (जनप्रतिनिधि)	२५००	
८	सुशासन तथा अन्य	संस्थागत क्षमता विकास	आन्तरिक	केन्द्र	क्षमता अभिवृद्धि कार्यक्रम (कर्मचारी)	२५००	
९	सुशासन तथा अन्य	संस्थागत क्षमता विकास	आन्तरिक	केन्द्र	Awareness Program (प्रचार, प्रसार तथा प्रकाशन)	१०००	
१०	सुशासन तथा अन्य	संस्थागत क्षमता विकास	आन्तरिक	केन्द्र	अनुगमन तथा मूल्याङ्कन	१०००	
११	सुशासन तथा अन्य	संस्थागत क्षमता विकास	आन्तरिक	केन्द्र	कर्मचारी सम्मान, पुरस्कार कार्यक्रम तथा अवकास प्राप्त कर्मचारीहरूलाई विदाई कार्यक्रम	१७००	
१२	सुशासन तथा अन्य	संस्थागत क्षमता विकास	आन्तरिक	केन्द्र	नागरिक सन्तुष्टि सर्वेक्षण (Exit Pole)	५००	
१३	सुशासन तथा अन्य	संस्थागत क्षमता विकास	आन्तरिक	केन्द्र	सामाजिक परीक्षण तथा सार्वजनिक परीक्षण	१६००	
१४	सुशासन तथा अन्य	संस्थागत क्षमता विकास	आन्तरिक	केन्द्र	ऐन, नियम तथा कार्यविधि तर्जुमा	१८००	
१५	सुशासन तथा अन्य	संस्थागत क्षमता विकास	आन्तरिक	केन्द्र	अन्तर निकाय र पालिका समन्वय	१५००	
१६	सुशासन तथा अन्य	संस्थागत क्षमता विकास	आन्तरिक	केन्द्र	कर्मचारी सेवाकालीन तालिम	२१००	

सि.नं.	क्षेत्र	उप क्षेत्र	स्रोत	खर्च केन्द्र	योजना तथा कार्यक्रम	बजेट	वडा नं.
१७	सुशासन तथा अन्य	संस्थागत क्षमता विकास	आन्तरिक	केन्द्र	गुनासो व्यवस्थापन कक्ष	१०००	
१८	सुशासन तथा अन्य	संस्थागत क्षमता विकास	आन्तरिक	केन्द्र	अभिलेखहरूको Digitalization	१५००	
१९	सुशासन तथा अन्य	संस्थागत क्षमता विकास	आन्तरिक	केन्द्र	Faceless, Cashless र Paperless सेवा प्रवाह व्यवस्थापन	१६००	
२०	सुशासन तथा अन्य	संस्थागत क्षमता विकास	आन्तरिक	केन्द्र	नियमित समीक्षा (नीति, योजना र कार्यक्रम)	१४००	
२१	सुशासन तथा अन्य	संस्थागत क्षमता विकास	आन्तरिक	केन्द्र	वेरुजु फछ्यौट, आर्थिक प्रशासन व्यवस्थापन तथा आन्तरिक लेखा परीक्षण सुदृढीकरण	२५००	
२२	सुशासन तथा अन्य	संस्थागत क्षमता विकास	आन्तरिक	केन्द्र	सूचना प्रविधि शाखाको सुदृढीकरण र Software एकीकरण तथा व्यवस्थापन	२५००	
२३	सुशासन तथा अन्य	संस्थागत क्षमता विकास	आन्तरिक	केन्द्र	महानगरपालिकाको आफ्नो स्वामित्वको डाटा सर्भरको व्यवस्थापन	२५००	
२४	सुशासन तथा अन्य	संस्थागत क्षमता विकास	आन्तरिक	केन्द्र	वडा सदस्यहरूको लागि क्षमता विकास कार्यक्रम	२५००	
२५	सुशासन तथा अन्य	संस्थागत क्षमता विकास	आन्तरिक	केन्द्र	महानगरपालिकाको वार्षिक योजना, मध्यकालिन खर्च संरचना, आवधिक योजना, लगायत योजना व्यवस्थापन तथा अनुगमन	२५००	
<b>सुशासन तथा संस्थागत विकास तर्फको जम्मा</b>						<b>४,६०,००</b>	

ललितपुर महानगरपालिका  
उद्योग, पर्यटन तथा संस्कृति संरक्षण समिति

उद्योग, पर्यटन तथा संस्कृति संरक्षण तर्फको वार्षिक कार्यक्रम

रु. हजारमा

सि.नं.	क्षेत्र	उप क्षेत्र	स्रोत	खर्च केन्द्र	योजना तथा कार्यक्रम	बजेट	वडा नं.
क.					संस्कृति तथा पर्यटन प्रवर्द्धन	१,४३,००	
१	आर्थिक विकास	संस्कृति तथा पर्यटन प्रवर्द्धन	आन्तरिक	केन्द्र	विश्व पर्यटन दिवस	१५००	
२	आर्थिक विकास	संस्कृति तथा पर्यटन प्रवर्द्धन	आन्तरिक	केन्द्र	विश्व सम्पदा दिवस कार्यक्रम	३००	
३	आर्थिक विकास	संस्कृति तथा पर्यटन प्रवर्द्धन	आन्तरिक	केन्द्र	विश्व म्युजियम दिवस	३००	
४	आर्थिक विकास	संस्कृति तथा पर्यटन प्रवर्द्धन	आन्तरिक	केन्द्र	पाटन म्युजियम प्रवर्द्धनार्थ छलफल एवम विचार गोष्ठी कार्यक्रम	४००	
५	आर्थिक विकास	संस्कृति तथा पर्यटन प्रवर्द्धन	आन्तरिक	केन्द्र	राष्ट्रिय विभुति अरनिको सम्बन्धी गोष्ठी अन्य कार्यक्रम	४००	
६	आर्थिक विकास	संस्कृति तथा पर्यटन प्रवर्द्धन	आन्तरिक	केन्द्र	२९ वडा भित्र वैशाखदेखि चैत्रसम्म मनाउने जात्रापर्वको फोटो सहितको सामान्य परिचय सहित अभिलेख तथा छपाई	४००	
७	आर्थिक विकास	संस्कृति तथा पर्यटन प्रवर्द्धन	आन्तरिक	केन्द्र	पर्यटन नक्सा, ब्रोसर छपाई गरी विभिन्न पर्यटकिय स्थानमा वितरण	५००	
८	आर्थिक विकास	संस्कृति तथा पर्यटन प्रवर्द्धन	आन्तरिक	केन्द्र	मागमा आधारित होमस्टे प्रवर्द्धन सम्बन्धी तालिम कार्यक्रम	१०००	
९	आर्थिक विकास	संस्कृति तथा पर्यटन प्रवर्द्धन	आन्तरिक	केन्द्र	प्रमुख शहर तथा एयरपोर्टहरुमा पर्यटन प्रवर्द्धन सम्बन्धी Digital Display लगायत प्रचार प्रसार गर्ने कार्यक्रमको लागि अध्ययन	५००	

सि.नं.	क्षेत्र	उप क्षेत्र	स्रोत	खर्च केन्द्र	योजना तथा कार्यक्रम	बजेट	वडा नं.
१०	आर्थिक विकास	संस्कृति तथा पर्यटन प्रवर्द्धन	आन्तरिक	केन्द्र	प्रमुख पर्यटकीय स्थलहरुमा Digital Display राख्ने कार्यको लागि सामग्री खरिद तथा जडान	१५००	
११	आर्थिक विकास	संस्कृति तथा पर्यटन प्रवर्द्धन	आन्तरिक	केन्द्र	पर्यटन Website Update/प्रवर्द्धन	४००	
१२	आर्थिक विकास	संस्कृति तथा पर्यटन प्रवर्द्धन	आन्तरिक	केन्द्र	पर्यटन लोकेशन संकेत चिन्हहरुको सामग्री खरिद	८००	
१३	आर्थिक विकास	संस्कृति तथा पर्यटन प्रवर्द्धन	आन्तरिक	केन्द्र	समितिको वार्षिक प्रगति विवरण (भिडियो, फोटो छुपाई)	५००	
१४	आर्थिक विकास	संस्कृति तथा पर्यटन प्रवर्द्धन	आन्तरिक	केन्द्र	महालक्ष्मी मन्दिर परिसरमा दर्शनैखि तिहारसम्म आन्तरिक तथा बाह्य पर्यटन प्रवर्द्धनका लागि एक महिनासम्म लाइटिङ राख्ने कार्यक्रम (पुरानो बत्तीको मर्मत र नपुग ठाउँमा बत्ती थप)	५००	
१५	आर्थिक विकास	संस्कृति तथा पर्यटन प्रवर्द्धन	आन्तरिक	केन्द्र	पर्यटकिय स्थलमा स्थानीय पोसाक लगाएर फोटो खिच्न पोसाक खरिद र व्यवस्थापन	५००	
१६	आर्थिक विकास	संस्कृति तथा पर्यटन प्रवर्द्धन	आन्तरिक	केन्द्र	अन्तरपालिका बिच असल अभ्यास आदान प्रदान अध्ययन तथा स्थलगत निरिक्षण	८००	
१७	आर्थिक विकास	संस्कृति तथा पर्यटन प्रवर्द्धन	आन्तरिक	केन्द्र	समीक्षा बैठक, बैठक भत्ता, समिति व्यवस्थापन कार्य लगायत अन्य	१२००	
१८	आर्थिक विकास	संस्कृति तथा पर्यटन प्रवर्द्धन	आन्तरिक	केन्द्र	समितिको योजना तथा कार्यक्रमको अनुगमन तथा निरिक्षण	५००	
१९	आर्थिक विकास	संस्कृति तथा पर्यटन प्रवर्द्धन	आन्तरिक	केन्द्र	मागमा आधारित पर्यटन सम्बन्धी कार्यक्रम	५००	
२०	आर्थिक विकास	संस्कृति तथा पर्यटन प्रवर्द्धन	आन्तरिक	केन्द्र	पर्यटन प्रवर्द्धन सम्बन्धी विविध कार्यक्रम	१८००	
<b>ख.</b>					<b>उद्योग तथा वाणिज्य प्रवर्द्धन</b>	<b>१,१०,५०</b>	
१	आर्थिक विकास	उद्योग तथा वाणिज्य	आन्तरिक	केन्द्र	हस्तकला प्रवर्द्धन तथा पर्यटन मेला सञ्चालन	१५००	

सि.नं.	क्षेत्र	उप क्षेत्र	स्रोत	खर्च केन्द्र	योजना तथा कार्यक्रम	बजेट	वडा नं.
२	आर्थिक विकास	उद्योग तथा वाणिज्य	आन्तरिक	केन्द्र	दौरा सुरुवाल सिलाई तालिम	४००	
३	आर्थिक विकास	उद्योग तथा वाणिज्य	आन्तरिक	केन्द्र	धातु मुर्तिमा Face Painting तालिम	५००	
४	आर्थिक विकास	उद्योग तथा वाणिज्य	आन्तरिक	केन्द्र	धातु मुर्तिमा मुखाकृति तालिम	६००	
५	आर्थिक विकास	उद्योग तथा वाणिज्य	आन्तरिक	केन्द्र	धातु मुर्तिमा रंगरोगन तालिम	५००	
६	आर्थिक विकास	उद्योग तथा वाणिज्य	आन्तरिक	केन्द्र	परम्परागत थाड्का पेन्टिङ्ग तालिम	५००	
७	आर्थिक विकास	उद्योग तथा वाणिज्य	आन्तरिक	केन्द्र	International Market Research and Export Documentation & Procedure Training	५००	
८	आर्थिक विकास	उद्योग तथा वाणिज्य	आन्तरिक	केन्द्र	विभिन्न मेला पर्व लगायत अन्य कार्यक्रममा सहयोग	१०००	
९	आर्थिक विकास	उद्योग तथा वाणिज्य	आन्तरिक	केन्द्र	काष्ठकला तालिम (Advance)	५००	
१०	आर्थिक विकास	उद्योग तथा वाणिज्य	आन्तरिक	केन्द्र	माटोको मुर्ति बनाउने तालिम तथा सिप पुस्तान्तरण तथा हस्तान्तरण	५००	
११	आर्थिक विकास	उद्योग तथा वाणिज्य	आन्तरिक	केन्द्र	परम्परागत हस्तकला तालिम तथा सिप पुस्तान्तरण तथा हस्तान्तरण	३५०	९
१२	आर्थिक विकास	उद्योग तथा वाणिज्य	आन्तरिक	केन्द्र	ललितपुर औद्योगिक मेला सञ्चालन	१५००	
१३	आर्थिक विकास	उद्योग तथा वाणिज्य	आन्तरिक	केन्द्र	ज्यापु समाजको संग्रहालय स्तरोन्नतिका लागि कार्यक्रम सहयोग	१०००	
१४	आर्थिक विकास	उद्योग तथा वाणिज्य	आन्तरिक	केन्द्र	चाँदीको गहना बनाउने तालिम	५००	
१५	आर्थिक विकास	उद्योग तथा वाणिज्य	आन्तरिक	केन्द्र	छालाको पर्स र झोला बनाउने तालिम (दलित लक्षित)	६००	
१६	आर्थिक विकास	उद्योग तथा वाणिज्य	आन्तरिक	केन्द्र	मागमा आधारित उद्योग वाणिज्य सम्बन्धी कार्यक्रम संचालन	६००	
ग.					<b>उपभोक्ता हित तथा सचेतना</b>	<b>१९,५०</b>	
१	आर्थिक विकास	उद्योग तथा वाणिज्य	आन्तरिक	केन्द्र	उपभोक्ताको अधिकार सम्बन्धी सचेतना गराउन ब्रोसर छपाई तथा वितरण	३००	



सि.नं.	क्षेत्र	उप क्षेत्र	स्रोत	खर्च केन्द्र	योजना तथा कार्यक्रम	बजेट	वडा नं.
२	आर्थिक विकास	उद्योग तथा वाणिज्य	आन्तरिक	केन्द्र	स्थानीय स्तरमा साप्ताहिक तथा अर्धसाप्ताहिक हाट बजार सञ्चालन गर्न वडा स्तरमा सम्भाव्यता अध्ययन	१५०	
३	आर्थिक विकास	उद्योग तथा वाणिज्य	आन्तरिक	केन्द्र	विद्यालयस्तरमा उपभोक्ताको अधिकार सम्बन्धी सचेतना कार्यक्रम	१५००	
घ.					<b>अन्तर्राष्ट्रिय सम्बन्ध/अतिथि सत्कार</b>	<b>२६,००</b>	
१	आर्थिक विकास	संस्कृति तथा पर्यटन प्रवर्द्धन	आन्तरिक	केन्द्र	मायाको चिनो खरिद	५००	
२	आर्थिक विकास	संस्कृति तथा पर्यटन प्रवर्द्धन	आन्तरिक	केन्द्र	आन्तरिक तथा बाह्य पर्यटन मेला, गोष्ठिमा सहभागी भई ललितपुरको प्रचार प्रसार गरी पर्यटक भित्र्याउन स्वदेशी तथा विदेशी नगरहरू विच पर्यटन प्रवर्द्धनका लागि आवश्यक सहयोग र समझदारी कायम गर्न स्वदेश तथा विदेशमा स्थलगत निरिक्षण अवलोकन	१६००	
३	आर्थिक विकास	संस्कृति तथा पर्यटन प्रवर्द्धन	आन्तरिक	केन्द्र	अतिथि सत्कार (स्वदेशी तथा विदेशी)	५००	
ङ					<b>कला संस्कृति संरक्षण</b>	<b>१,२३,००</b>	
१	आर्थिक विकास	संस्कृति तथा पर्यटन प्रवर्द्धन	आन्तरिक	केन्द्र	कला संस्कृति संरक्षण (प्रति वडा ३ लाखका दरले)	६७००	
२	आर्थिक विकास	संस्कृति तथा पर्यटन प्रवर्द्धन	आन्तरिक	केन्द्र	परम्परादेखि चल्दै आइरहेको अर्मुत सम्पदा प्रचार तथा हस्तान्तरण गर्ने उद्देश्यले धिमेवाजा प्रशिक्षण तथा नाच महालक्ष्मी स्थान र इवाननीको लागि २ स्थानमा	५५०	
३	आर्थिक विकास	संस्कृति तथा पर्यटन प्रवर्द्धन	आन्तरिक	केन्द्र	उपयुक्त स्थानमा फोटो खिच्ने प्रयोजनको लागि अरनिकोको replica बनाउने	७००	
४	आर्थिक विकास	संस्कृति तथा पर्यटन प्रवर्द्धन	आन्तरिक	केन्द्र	अन्तर्राष्ट्रिय मातृभाषा दिवस अवसरमा भाषा संस्कृति जागरण	३००	
५	आर्थिक विकास	संस्कृति तथा पर्यटन प्रवर्द्धन	आन्तरिक	केन्द्र	मगर टुट भाषा प्रशिक्षण	१५०	

सि.नं.	क्षेत्र	उप क्षेत्र	स्रोत	खर्च केन्द्र	योजना तथा कार्यक्रम	बजेट	वडा नं.
६	आर्थिक विकास	संस्कृति तथा पर्यटन प्रवर्द्धन	आन्तरिक	केन्द्र	स्थानीय समुदायका चाडपर्व, भाषा, सांस्कृतिको विकासका लागि कला, नाटक, जनचेतनामुलक तथा सांस्कृतिक कार्यक्रम	५००	३
७	आर्थिक विकास	संस्कृति तथा पर्यटन प्रवर्द्धन	आन्तरिक	केन्द्र	ललितपत्तन क्षेत्रका अमूर्त सांस्कृतिक सम्पदा सम्बन्धी पुस्तक परिमार्जन गरी छपाई	४००	
८	आर्थिक विकास	संस्कृति तथा पर्यटन प्रवर्द्धन	आन्तरिक	केन्द्र	मागमा आधारित कला संस्कृति संरक्षण सम्बन्धी कार्यक्रम संचालन	१०००	
च.					<b>जात्रा पर्व तथा कार्यक्रम सहयोग</b>	<b>१,२६,००</b>	
१	आर्थिक विकास	संस्कृति तथा पर्यटन प्रवर्द्धन	आन्तरिक	केन्द्र	खड़ी जातको लोप भईसकेको च्याम्ह नायःको पुनःस्थान (ईटि टोल)	१००	
२	आर्थिक विकास	संस्कृति तथा पर्यटन प्रवर्द्धन	आन्तरिक	केन्द्र	नेपालभाषा तालिम कार्यक्रम (स्यस्य समाज)	२५०	
३	आर्थिक विकास	संस्कृति तथा पर्यटन प्रवर्द्धन	आन्तरिक	केन्द्र	नाय खीः महोत्सव (खड़ी समाज)	३००	
४	आर्थिक विकास	संस्कृति तथा पर्यटन प्रवर्द्धन	आन्तरिक	केन्द्र	कुमारी पुजाको लागि दरवार स्कवायर महिला समूह	६०	
५	आर्थिक विकास	संस्कृति तथा पर्यटन प्रवर्द्धन	आन्तरिक	केन्द्र	बुद्धमति जीवित कुमारीको पुजा तथा व्यवस्थापन	४०	
६	आर्थिक विकास	संस्कृति तथा पर्यटन प्रवर्द्धन	आन्तरिक	केन्द्र	नाग बहाल तुतः खलः	४०	
७	आर्थिक विकास	संस्कृति तथा पर्यटन प्रवर्द्धन	आन्तरिक	केन्द्र	पुँ तुतः खलः	४०	
८	आर्थिक विकास	संस्कृति तथा पर्यटन प्रवर्द्धन	आन्तरिक	केन्द्र	प्रवज्य सामाजिक नेपाल कूल पुत्र सामनेर प्रवव्य	३५०	
९	आर्थिक विकास	संस्कृति तथा पर्यटन प्रवर्द्धन	आन्तरिक	केन्द्र	काः मंका इन्द्रबाजा गुठी रफत तथा अन्य कार्यक्रममा सहभागी	१३०	
१०	आर्थिक विकास	संस्कृति तथा पर्यटन प्रवर्द्धन	आन्तरिक	केन्द्र	मच्छिन्द्रनाथ बनाउने क्रममा पुस्ता देखि रथ निर्माण गरिरहेको वाराहि ७ गुठीलाई सिप हस्तन्तरण र पुस्तान्तरण कार्यक्रम	७००	

सि.नं.	क्षेत्र	उप क्षेत्र	स्रोत	खर्च केन्द्र	योजना तथा कार्यक्रम	बजेट	वडा नं.
११	आर्थिक विकास	संस्कृति तथा पर्यटन प्रवर्द्धन	आन्तरिक	केन्द्र	भजन शिरोमणी खा किरण शाक्यको एक दिने भजन प्रस्तुति कार्यक्रम	३००	
१२	आर्थिक विकास	संस्कृति तथा पर्यटन प्रवर्द्धन	आन्तरिक	केन्द्र	प्रचलित तथा रञ्जना लिपि प्रशिक्षण (ओकुवहाल)	२५०	
१३	आर्थिक विकास	संस्कृति तथा पर्यटन प्रवर्द्धन	आन्तरिक	केन्द्र	रन्जना लिपि प्रचार प्रसारको लागि विभिन्न खुल्ला स्थानमा लिपि लेख तथा अन्य	४५०	
१४	आर्थिक विकास	संस्कृति तथा पर्यटन प्रवर्द्धन	आन्तरिक	केन्द्र	विभिन्न जात्रा पर्वको प्रचार प्रसारको लागि सञ्चार तथा अन्य सहयोग	३००	
१५	आर्थिक विकास	संस्कृति तथा पर्यटन प्रवर्द्धन	आन्तरिक	केन्द्र	फागु पूर्णिमा (ज्यापु समाज)	१००	
१६	आर्थिक विकास	संस्कृति तथा पर्यटन प्रवर्द्धन	आन्तरिक	केन्द्र	२५६९ औँ बुद्ध जयन्ती कार्यक्रम	१०००	२
१७	आर्थिक विकास	संस्कृति तथा पर्यटन प्रवर्द्धन	आन्तरिक	केन्द्र	महालक्ष्मी खट जात्रा कार्यक्रम सहयोग	६००	
१८	आर्थिक विकास	संस्कृति तथा पर्यटन प्रवर्द्धन	आन्तरिक	केन्द्र	चामुण्डामाई जात्रा कार्यक्रम सहयोग	६००	९
१९	आर्थिक विकास	संस्कृति तथा पर्यटन प्रवर्द्धन	आन्तरिक	केन्द्र	रातो मच्छिन्द्रनाथ जात्रा व्यवस्थापन (टोपी र टि-सर्ट) ज्यापु समाज	१०००	
२०	आर्थिक विकास	संस्कृति तथा पर्यटन प्रवर्द्धन	आन्तरिक	केन्द्र	भोटो जात्रा व्यवस्थापन (२ पटकका लागि)	३००	४
२१	आर्थिक विकास	संस्कृति तथा पर्यटन प्रवर्द्धन	आन्तरिक	केन्द्र	चैते दशैं जात्रा व्यवस्थापन दोभान	१००	४
२२	आर्थिक विकास	संस्कृति तथा पर्यटन प्रवर्द्धन	आन्तरिक	केन्द्र	रातो मच्छिन्द्रनाथ पर्व पुजा (जात्रा शुरु हुनु अघि र सम्पन्न पछि ६ वटा पुजा)	६०	
२३	आर्थिक विकास	संस्कृति तथा पर्यटन प्रवर्द्धन	आन्तरिक	केन्द्र	श्री क्षेत्रपाल मन्दिरमा वार्षिक पुजाआजा	४०	२५
२४	आर्थिक विकास	संस्कृति तथा पर्यटन प्रवर्द्धन	आन्तरिक	केन्द्र	बालकुमारी मन्दिरमा पुजाआजा	५०	२५
२५	आर्थिक विकास	संस्कृति तथा पर्यटन प्रवर्द्धन	आन्तरिक	केन्द्र	सेता भैरव जात्रा	५०	२४
२६	आर्थिक विकास	संस्कृति तथा पर्यटन प्रवर्द्धन	आन्तरिक	केन्द्र	तामाङ समुदायको चैते दशैं कार्यक्रम	८०	२२
२७	आर्थिक विकास	संस्कृति तथा पर्यटन प्रवर्द्धन	आन्तरिक	केन्द्र	भजन कृतन नामसंगीति पाठ	३०	१७

सि.नं.	क्षेत्र	उप क्षेत्र	स्रोत	खर्च केन्द्र	योजना तथा कार्यक्रम	बजेट	वडा नं.
२८	आर्थिक विकास	संस्कृति तथा पर्यटन प्रवर्द्धन	आन्तरिक	केन्द्र	भोल्पा मन्दिर भोल्पा	१००	१३
२९	आर्थिक विकास	संस्कृति तथा पर्यटन प्रवर्द्धन	आन्तरिक	केन्द्र	मगर समाज चाडपर्व	५०	१४
३०	आर्थिक विकास	संस्कृति तथा पर्यटन प्रवर्द्धन	आन्तरिक	केन्द्र	पञ्च कुमारी मन्दिर पुजा झुलापाखा	५०	१४
३१	आर्थिक विकास	संस्कृति तथा पर्यटन प्रवर्द्धन	आन्तरिक	केन्द्र	महालक्ष्मी मन्दिर बुद्धमार्ग पुजा	५०	१४
३२	आर्थिक विकास	संस्कृति तथा पर्यटन प्रवर्द्धन	आन्तरिक	केन्द्र	श्री मानमानेश्वर भवानी जात्राको लागि पुजाका भाडाकुडा तथा बाजागाजा खरिद	१००	१२
३३	आर्थिक विकास	संस्कृति तथा पर्यटन प्रवर्द्धन	आन्तरिक	केन्द्र	तण्डुकार धिमे बाजा खरिद तथा प्रशिक्षण	१००	११
३४	आर्थिक विकास	संस्कृति तथा पर्यटन प्रवर्द्धन	आन्तरिक	केन्द्र	कुम्भेश्वर खड्गी समाजलाई नायः खिं बाजा खरिद तथा प्रशिक्षण	१००	११
३५	आर्थिक विकास	संस्कृति तथा पर्यटन प्रवर्द्धन	आन्तरिक	केन्द्र	इखाछेमा चर्या नृत्य प्रशिक्षण	१५०	११
३६	आर्थिक विकास	संस्कृति तथा पर्यटन प्रवर्द्धन	आन्तरिक	केन्द्र	तामाङ ल्होसार कार्यक्रम	३०	१०
३७	आर्थिक विकास	संस्कृति तथा पर्यटन प्रवर्द्धन	आन्तरिक	केन्द्र	हरिहर मन्दिरमा कृष्ण जन्माष्टमी पुजा	३०	१०
३८	आर्थिक विकास	संस्कृति तथा पर्यटन प्रवर्द्धन	आन्तरिक	केन्द्र	दक्षिणकाली मन्दिरमा चैते दशैमा समयबजी र पुजाआजा कार्यक्रम	५०	५
३९	आर्थिक विकास	संस्कृति तथा पर्यटन प्रवर्द्धन	आन्तरिक	केन्द्र	कार्तिक डबलीमा क्षमा पूजा गर्ने	१००	
४०	आर्थिक विकास	संस्कृति तथा पर्यटन प्रवर्द्धन	आन्तरिक	केन्द्र	पूर्व पुजा सञ्चानार्थ (बाराही दः गुठी)	१३०	
४१	आर्थिक विकास	संस्कृति तथा पर्यटन प्रवर्द्धन	आन्तरिक	केन्द्र	सातौँ राष्ट्रिय लाखे नाच प्रदर्शनी सांस्कृतिक तथा सम्मान कार्यक्रम २०८१ मा महानगरको सहभागी	२००	
४२	आर्थिक विकास	संस्कृति तथा पर्यटन प्रवर्द्धन	आन्तरिक	केन्द्र	श्री दश महाविद्या देवीहरुको मासिक तान्त्रिक विधिबाट पूजा	२००	
४३	आर्थिक विकास	संस्कृति तथा पर्यटन प्रवर्द्धन	आन्तरिक	केन्द्र	बालकुमारी जात्रा संचालन	२००	१२
४४	आर्थिक विकास	संस्कृति तथा पर्यटन प्रवर्द्धन	आन्तरिक	केन्द्र	गणेश चौथी वार्षिक खट जात्रा	२००	१५

सि.नं.	क्षेत्र	उप क्षेत्र	स्रोत	खर्च केन्द्र	योजना तथा कार्यक्रम	बजेट	वडा नं.
४५	आर्थिक विकास	संस्कृति तथा पर्यटन प्रवर्द्धन	आन्तरिक	केन्द्र	मनकामना मन्दिरमा वार्षिक पुजा	३०	१३
४६	आर्थिक विकास	संस्कृति तथा पर्यटन प्रवर्द्धन	आन्तरिक	केन्द्र	विश्वेश्वर मन्दिरमा वार्षिक पुजा	३०	१३
४७	आर्थिक विकास	संस्कृति तथा पर्यटन प्रवर्द्धन	आन्तरिक	केन्द्र	रिङ्गरोड शिव मन्दिरमा वार्षिक पुजा	३०	१३
४८	आर्थिक विकास	संस्कृति तथा पर्यटन प्रवर्द्धन	आन्तरिक	केन्द्र	बोसि लाखे प्याखँ व्यवस्थापन	१००	२७
४९	आर्थिक विकास	संस्कृति तथा पर्यटन प्रवर्द्धन	आन्तरिक	केन्द्र	चासोक तडनाम चाड मनाउने	२५०	१४
५०	आर्थिक विकास	संस्कृति तथा पर्यटन प्रवर्द्धन	आन्तरिक	केन्द्र	श्री रातो मच्छिन्द्रनाथको जात्रा सञ्चालनको क्रममा दुर्घटनामा परेका घाइतेलाई उपचार खर्च उपलब्ध गराउन गुठी सञ्चालनमा Basket Fund २०८१ र २०८२ सालको लागि	२००	
५१	आर्थिक विकास	संस्कृति तथा पर्यटन प्रवर्द्धन	आन्तरिक	केन्द्र	माग भई आएको अमूर्त सम्पदा, विभिन्न जात्रा, पर्व, सहयोग कार्यक्रम	२८००	
छ.					<b>अमूर्त सम्पदा (वार्षिक दरबन्दी र जात्रा समेत)</b>	<b>१,००,००</b>	
१	आर्थिक विकास	संस्कृति तथा पर्यटन प्रवर्द्धन	आन्तरिक	केन्द्र	कृष्णा जन्माष्टमीको दिनमा कृष्ण झुला पुजा	३०	१
२	आर्थिक विकास	संस्कृति तथा पर्यटन प्रवर्द्धन	आन्तरिक	केन्द्र	रामनवमीमा पुजाआजा र प्रसाद वितरण	२५	१
३	आर्थिक विकास	संस्कृति तथा पर्यटन प्रवर्द्धन	आन्तरिक	केन्द्र	चतुर मासमा कथा वाचन	३०	१
४	आर्थिक विकास	संस्कृति तथा पर्यटन प्रवर्द्धन	आन्तरिक	केन्द्र	महावीर भजमण्डलमा दैनिक नित्य पुजा	२०	१
५	आर्थिक विकास	संस्कृति तथा पर्यटन प्रवर्द्धन	आन्तरिक	केन्द्र	नेपाल सम्बत मनाउने कार्यक्रम	२०	१
६	आर्थिक विकास	संस्कृति तथा पर्यटन प्रवर्द्धन	आन्तरिक	केन्द्र	हरितालिका तीज ऋषि पञ्चमी	२०	२
७	आर्थिक विकास	संस्कृति तथा पर्यटन प्रवर्द्धन	आन्तरिक	केन्द्र	नेपाल सम्बत मनाउने कार्यक्रम	२०	२
८	आर्थिक विकास	संस्कृति तथा पर्यटन प्रवर्द्धन	आन्तरिक	केन्द्र	बुद्ध जयन्ती कार्यक्रम	३०	२
९	आर्थिक विकास	संस्कृति तथा पर्यटन प्रवर्द्धन	आन्तरिक	केन्द्र	श्री रातो मच्छिन्द्रनाथलाई भुजा खुवाउने	२०	३
१०	आर्थिक विकास	संस्कृति तथा पर्यटन प्रवर्द्धन	आन्तरिक	केन्द्र	श्री हासापोता गणेशथान	५०	३

सि.नं.	क्षेत्र	उप क्षेत्र	स्रोत	खर्च केन्द्र	योजना तथा कार्यक्रम	बजेट	वडा नं.
११	आर्थिक विकास	संस्कृति तथा पर्यटन प्रवर्द्धन	आन्तरिक	केन्द्र	बाघ शिरोमणि स्व. उ. गणेशलालको जन्म जयन्ती समारोह	२०	३
१२	आर्थिक विकास	संस्कृति तथा पर्यटन प्रवर्द्धन	आन्तरिक	केन्द्र	भनिमण्डल महादेव मन्दिरमा नित्य पुजा	२५	४
१३	आर्थिक विकास	संस्कृति तथा पर्यटन प्रवर्द्धन	आन्तरिक	केन्द्र	ओमकारेश्वर शिव मन्दिरमा नित्य पुजा	२५	४
१४	आर्थिक विकास	संस्कृति तथा पर्यटन प्रवर्द्धन	आन्तरिक	केन्द्र	धोविघाट शिव मन्दिरमा नित्य पुजा	२५	४
१५	आर्थिक विकास	संस्कृति तथा पर्यटन प्रवर्द्धन	आन्तरिक	केन्द्र	राम मन्दिरमा नित्य पुजा	२५	४
१६	आर्थिक विकास	संस्कृति तथा पर्यटन प्रवर्द्धन	आन्तरिक	केन्द्र	विष्णु देवी मन्दिर भजन	४०	४
१७	आर्थिक विकास	संस्कृति तथा पर्यटन प्रवर्द्धन	आन्तरिक	केन्द्र	कुमारी पाटी बुद्ध मन्दिरमा पुजा पाठ	५०	५
१८	आर्थिक विकास	संस्कृति तथा पर्यटन प्रवर्द्धन	आन्तरिक	केन्द्र	इन्द्रजात्राको उपलक्ष्यमा श्री सिद्धिविनायक मन्दिरको रंगरोगन तथा पुजा कार्यक्रम	१५०	५
१९	आर्थिक विकास	संस्कृति तथा पर्यटन प्रवर्द्धन	आन्तरिक	केन्द्र	शिवरात्रीको दिन कुमारी पाटी स्थित जगन्नाथ मन्दिरमा पुजा	१००	५
२०	आर्थिक विकास	संस्कृति तथा पर्यटन प्रवर्द्धन	आन्तरिक	केन्द्र	महालक्ष्मी मन्दिर भजन	५०	५
२१	आर्थिक विकास	संस्कृति तथा पर्यटन प्रवर्द्धन	आन्तरिक	केन्द्र	बुद्ध जयन्ती सफु जात्रा	३०	६
२२	आर्थिक विकास	संस्कृति तथा पर्यटन प्रवर्द्धन	आन्तरिक	केन्द्र	नियमित भजन कार्यक्रमलाई सञ्चालन	१३०	६
२३	आर्थिक विकास	संस्कृति तथा पर्यटन प्रवर्द्धन	आन्तरिक	केन्द्र	मच्छिन्द्रनाथको जात्रा वेला गुजी बहाल तुत खल:द्वारा रथ रहेको स्थानमा स्तोत्र पाठ	५०	६
२४	आर्थिक विकास	संस्कृति तथा पर्यटन प्रवर्द्धन	आन्तरिक	केन्द्र	ओकुबहाल तुतखल:द्वारा रथ रहेको स्थानमा स्तोत्र पाठ	५०	६
२५	आर्थिक विकास	संस्कृति तथा पर्यटन प्रवर्द्धन	आन्तरिक	केन्द्र	बुङ्गमतिमा गई ओकुबहाल तुत खल:द्वारा रथ रहेको स्थानमा एक महिनासम्म स्तोत्र पाठ	५०	६
२६	आर्थिक विकास	संस्कृति तथा पर्यटन प्रवर्द्धन	आन्तरिक	केन्द्र	एक महिने कटि सेवा पुजा	५०	६

सि.नं.	क्षेत्र	उप क्षेत्र	स्रोत	खर्च केन्द्र	योजना तथा कार्यक्रम	बजेट	वडा नं.
२७	आर्थिक विकास	संस्कृति तथा पर्यटन प्रवर्द्धन	आन्तरिक	केन्द्र	एक महिने लोकेश्वर पुजा	५०	६
२८	आर्थिक विकास	संस्कृति तथा पर्यटन प्रवर्द्धन	आन्तरिक	केन्द्र	जल समायोजन पुजा	१०	७
२९	आर्थिक विकास	संस्कृति तथा पर्यटन प्रवर्द्धन	आन्तरिक	केन्द्र	न्हवं पुजा	५०	७
३०	आर्थिक विकास	संस्कृति तथा पर्यटन प्रवर्द्धन	आन्तरिक	केन्द्र	बालकुमारी जात्रा वर्षको २ पटक	५०	७
३१	आर्थिक विकास	संस्कृति तथा पर्यटन प्रवर्द्धन	आन्तरिक	केन्द्र	बसुन्धारा देवी पुजा नगर परिक्रमा	४०	८
३२	आर्थिक विकास	संस्कृति तथा पर्यटन प्रवर्द्धन	आन्तरिक	केन्द्र	मच्छिन्द्रनाथको रथ बनाउने कार्य (बाराहि दः गुठी)	१२५	८
३३	आर्थिक विकास	संस्कृति तथा पर्यटन प्रवर्द्धन	आन्तरिक	केन्द्र	घोडे जात्राको दिन बालकुमारीमा स्वयंसेवक व्यवस्था	१०	८
३४	आर्थिक विकास	संस्कृति तथा पर्यटन प्रवर्द्धन	आन्तरिक	केन्द्र	का:बाजा (इन्द्रजात्रा) व्यवस्थापन	२५	८
३५	आर्थिक विकास	संस्कृति तथा पर्यटन प्रवर्द्धन	आन्तरिक	केन्द्र	बालाचतुर्दशी क्यन्याँ जात्रा, च्यासल	४०	९
३६	आर्थिक विकास	संस्कृति तथा पर्यटन प्रवर्द्धन	आन्तरिक	केन्द्र	झ्याल्चा नाच प्रदर्शनी	५०	९
३७	आर्थिक विकास	संस्कृति तथा पर्यटन प्रवर्द्धन	आन्तरिक	केन्द्र	आकाश भैरव प्रदर्शनी	५०	९
३८	आर्थिक विकास	संस्कृति तथा पर्यटन प्रवर्द्धन	आन्तरिक	केन्द्र	शङ्खमुलमा दैनिक आरती सञ्चालन व्यवस्थापन	३००	९
३९	आर्थिक विकास	संस्कृति तथा पर्यटन प्रवर्द्धन	आन्तरिक	केन्द्र	हरिहर मन्दिरमा कृष्ण जन्माष्टमीको पुजा	२०	१०
४०	आर्थिक विकास	संस्कृति तथा पर्यटन प्रवर्द्धन	आन्तरिक	केन्द्र	शिवरात्रीको उत्सव	२०	१०
४१	आर्थिक विकास	संस्कृति तथा पर्यटन प्रवर्द्धन	आन्तरिक	केन्द्र	दुर्गा पुजा	२०	१०
४२	आर्थिक विकास	संस्कृति तथा पर्यटन प्रवर्द्धन	आन्तरिक	केन्द्र	कुम्भेश्वर जनै पूर्णिमा मेला	१५०	११
४३	आर्थिक विकास	संस्कृति तथा पर्यटन प्रवर्द्धन	आन्तरिक	केन्द्र	इन्द्रजात्रा झाँकी प्रदर्शनी	२०	११
४४	आर्थिक विकास	संस्कृति तथा पर्यटन प्रवर्द्धन	आन्तरिक	केन्द्र	वडा दशैँमा मूलचोकमा नवदुर्गा नाच प्रदर्शनी	२००	१२
४५	आर्थिक विकास	संस्कृति तथा पर्यटन प्रवर्द्धन	आन्तरिक	केन्द्र	बुद्ध र बुद्ध धर्म सम्बन्धी हाजिर जवाफ प्रतियोगिता	१००	१२
४६	आर्थिक विकास	संस्कृति तथा पर्यटन प्रवर्द्धन	आन्तरिक	केन्द्र	मिपवा: लाखे नाच	१५०	१२
४७	आर्थिक विकास	संस्कृति तथा पर्यटन प्रवर्द्धन	आन्तरिक	केन्द्र	भिन्ध: लाखि भिमसेन मन्दिरका विशेष पुजा तथा जात्रा सञ्चालन वर्षको ४ पटक	१५	१२

सि.नं.	क्षेत्र	उप क्षेत्र	स्रोत	खर्च केन्द्र	योजना तथा कार्यक्रम	बजेट	वडा नं.
४८	आर्थिक विकास	संस्कृति तथा पर्यटन प्रवर्द्धन	आन्तरिक	केन्द्र	मणि केशव नारायण मन्दिरमा नित्य पुजा तथा खट जात्रा गरी नगर परिक्रमा	५०	१२
४९	आर्थिक विकास	संस्कृति तथा पर्यटन प्रवर्द्धन	आन्तरिक	केन्द्र	घोडे जात्रा	३०	१२
५०	आर्थिक विकास	संस्कृति तथा पर्यटन प्रवर्द्धन	आन्तरिक	केन्द्र	उमा महेश्वर मन्दिर नित्य पुजा तथा इन्द्रजात्रा पर्वको कार्यक्रम	१५	१२
५१	आर्थिक विकास	संस्कृति तथा पर्यटन प्रवर्द्धन	आन्तरिक	केन्द्र	बौद्ध बक्तित्व कला	३०	१२
५२	आर्थिक विकास	संस्कृति तथा पर्यटन प्रवर्द्धन	आन्तरिक	केन्द्र	रानी बुँ मन्दिरमा वार्षिक पुजा	५०	१३
५३	आर्थिक विकास	संस्कृति तथा पर्यटन प्रवर्द्धन	आन्तरिक	केन्द्र	कुसुन्ती कुमार मन्दिरमा वार्षिक पुजा	३०	१३
५४	आर्थिक विकास	संस्कृति तथा पर्यटन प्रवर्द्धन	आन्तरिक	केन्द्र	पञ्चेश्वर मन्दिरको लागि सांस्कृतिक प्रवर्द्धन तथा सांस्कृतिक जात्रा पर्व	५०	१३
५५	आर्थिक विकास	संस्कृति तथा पर्यटन प्रवर्द्धन	आन्तरिक	केन्द्र	शिवरात्री जनै पूर्णिमामा लोहाचोक लोकेश्वर महादेवको पुजा	९०	१४
५६	आर्थिक विकास	संस्कृति तथा पर्यटन प्रवर्द्धन	आन्तरिक	केन्द्र	उमा महेश्वर मन्दिर मेला	९०	१४
५७	आर्थिक विकास	संस्कृति तथा पर्यटन प्रवर्द्धन	आन्तरिक	केन्द्र	आर्य नामसंगीति सापारु नामसंगीति कार्यक्रम	२०	१६
५८	आर्थिक विकास	संस्कृति तथा पर्यटन प्रवर्द्धन	आन्तरिक	केन्द्र	कृष्ण जन्माष्टमीको लागि व्यवस्थापन	५०	१६
५९	आर्थिक विकास	संस्कृति तथा पर्यटन प्रवर्द्धन	आन्तरिक	केन्द्र	भिमसेन जात्रा राती नगर परिक्रमा	२०	१६
६०	आर्थिक विकास	संस्कृति तथा पर्यटन प्रवर्द्धन	आन्तरिक	केन्द्र	अष्टमातृका नाच गं प्याखँ	६००	१६
६१	आर्थिक विकास	संस्कृति तथा पर्यटन प्रवर्द्धन	आन्तरिक	केन्द्र	जीवित कुमारीको हेरचाह	३००	१६
६२	आर्थिक विकास	संस्कृति तथा पर्यटन प्रवर्द्धन	आन्तरिक	केन्द्र	हनुमान मन्दिर पुजा	६०	१६
६३	आर्थिक विकास	संस्कृति तथा पर्यटन प्रवर्द्धन	आन्तरिक	केन्द्र	कृष्ण पुजा नगर परिक्रमा	२०	१६
६४	आर्थिक विकास	संस्कृति तथा पर्यटन प्रवर्द्धन	आन्तरिक	केन्द्र	श्री सिद्धिनरसिंह मल्लद्वारा रचित ३२ भाग र गीतप्रस्तुति	३०	१६



सि.नं.	क्षेत्र	उप क्षेत्र	स्रोत	खर्च केन्द्र	योजना तथा कार्यक्रम	बजेट	वडा नं.
६५	आर्थिक विकास	संस्कृति तथा पर्यटन प्रवर्द्धन	आन्तरिक	केन्द्र	दरबार क्षेत्र भित्र महालक्ष्मी मन्दिर र भैरव मन्दिरमा नित्य पुजा सञ्चालन	१०	१६
६६	आर्थिक विकास	संस्कृति तथा पर्यटन प्रवर्द्धन	आन्तरिक	केन्द्र	गाँचा महादेव मन्दिरमा इन्द्रजात्रा पर्व	८०	१७
६७	आर्थिक विकास	संस्कृति तथा पर्यटन प्रवर्द्धन	आन्तरिक	केन्द्र	हक टोल चिवा मन्दिरमा सापारु र इन्द्रजात्रा पर्व	५०	१७
६८	आर्थिक विकास	संस्कृति तथा पर्यटन प्रवर्द्धन	आन्तरिक	केन्द्र	धालाछैँ लोकेश्वर मन्दिर दैनिक नृत्य पुजा	२०	१७
६९	आर्थिक विकास	संस्कृति तथा पर्यटन प्रवर्द्धन	आन्तरिक	केन्द्र	श्री वत्सला देवी मन्दिरमा घोडे जात्राको दिन बत्ती बाली जागराम सहितको जात्रा	५०	१८
७०	आर्थिक विकास	संस्कृति तथा पर्यटन प्रवर्द्धन	आन्तरिक	केन्द्र	खड्का गाउँमा रहेको अष्ट भुजा देवीको मन्दिरमा विशेष पुजा	२०	१८
७१	आर्थिक विकास	संस्कृति तथा पर्यटन प्रवर्द्धन	आन्तरिक	केन्द्र	आदिनाथ मार्गमा रहेको स्नान मण्डलमा चैते दशैंको दिन विशेष पुजा सञ्चालन	२०	१८
७२	आर्थिक विकास	संस्कृति तथा पर्यटन प्रवर्द्धन	आन्तरिक	केन्द्र	श्री नृसिंह जात्रा	७०	१९
७३	आर्थिक विकास	संस्कृति तथा पर्यटन प्रवर्द्धन	आन्तरिक	केन्द्र	मच्छिन्द्रनाथ मृदङ्ग भजन सञ्चालन	५०	१९
७४	आर्थिक विकास	संस्कृति तथा पर्यटन प्रवर्द्धन	आन्तरिक	केन्द्र	करुणामय नसं दाफा भजन	४०	१९
७५	आर्थिक विकास	संस्कृति तथा पर्यटन प्रवर्द्धन	आन्तरिक	केन्द्र	अग्निशाला मन्दिरमा माघे संक्रान्ति मेला	६०	१९
७६	आर्थिक विकास	संस्कृति तथा पर्यटन प्रवर्द्धन	आन्तरिक	केन्द्र	आर्य नामसंगीति (थबु)	६०	१९
७७	आर्थिक विकास	संस्कृति तथा पर्यटन प्रवर्द्धन	आन्तरिक	केन्द्र	नियमित भजन कार्यक्रम (थबु)	१००	१९
७८	आर्थिक विकास	संस्कृति तथा पर्यटन प्रवर्द्धन	आन्तरिक	केन्द्र	महालक्ष्मी खःमु जात्रा	१००	१९
७९	आर्थिक विकास	संस्कृति तथा पर्यटन प्रवर्द्धन	आन्तरिक	केन्द्र	यपा घः जात्रा	६०	१९
८०	आर्थिक विकास	संस्कृति तथा पर्यटन प्रवर्द्धन	आन्तरिक	केन्द्र	दश महाविद्या पुजा नगर परिक्रमा	४०	२०
८१	आर्थिक विकास	संस्कृति तथा पर्यटन प्रवर्द्धन	आन्तरिक	केन्द्र	पिम्बहालको चैत्यहरुमा White Wash	२०	२०
८२	आर्थिक विकास	संस्कृति तथा पर्यटन प्रवर्द्धन	आन्तरिक	केन्द्र	जल विनायक खट जात्रा	१००	२०

सि.नं.	क्षेत्र	उप क्षेत्र	स्रोत	खर्च केन्द्र	योजना तथा कार्यक्रम	बजेट	वडा नं.
८३	आर्थिक विकास	संस्कृति तथा पर्यटन प्रवर्द्धन	आन्तरिक	केन्द्र	नेपाल सम्बतमा पाटन ढोका रंगरोगन	२०	२०
८४	आर्थिक विकास	संस्कृति तथा पर्यटन प्रवर्द्धन	आन्तरिक	केन्द्र	छथाबहाल भिमसेन मन्दिर संरक्षण	६०	२०
८५	आर्थिक विकास	संस्कृति तथा पर्यटन प्रवर्द्धन	आन्तरिक	केन्द्र	श्री सिकाली रुद्रायणी जात्रा पर्व सञ्चालन	१००	२१
८६	आर्थिक विकास	संस्कृति तथा पर्यटन प्रवर्द्धन	आन्तरिक	केन्द्र	नेपाल संवत न्हुगु दँया भिन्तुना कार्यक्रम	३०	२१
८७	आर्थिक विकास	संस्कृति तथा पर्यटन प्रवर्द्धन	आन्तरिक	केन्द्र	धज्या जात्रा र दे पुखु जात्रा सञ्चालन	७०	२१
८८	आर्थिक विकास	संस्कृति तथा पर्यटन प्रवर्द्धन	आन्तरिक	केन्द्र	वडा कार्यालयबाट सञ्चालन गरिने सरकारी पर्व पुजा खर्च	५०	२१
८९	आर्थिक विकास	संस्कृति तथा पर्यटन प्रवर्द्धन	आन्तरिक	केन्द्र	रुद्रायणी मन्दिरमा पुजा	५०	२१
९०	आर्थिक विकास	संस्कृति तथा पर्यटन प्रवर्द्धन	आन्तरिक	केन्द्र	बुद्ध जयन्ती	३०	२१
९१	आर्थिक विकास	संस्कृति तथा पर्यटन प्रवर्द्धन	आन्तरिक	केन्द्र	साँस्कृतिक पर्व, जात्रा, मेला र महोत्सवमा धर्मावलम्बीलाई पानी खुवाउने कार्य (सिकाली लः मंका र रुद्रायणी लः मंका)	५०	२१
९२	आर्थिक विकास	संस्कृति तथा पर्यटन प्रवर्द्धन	आन्तरिक	केन्द्र	वडा दशैं सरकारी पर्व पुजा सञ्चालन	१२०	२२
९३	आर्थिक विकास	संस्कृति तथा पर्यटन प्रवर्द्धन	आन्तरिक	केन्द्र	खङ्गजात्रा सञ्चालन	३०	२२
९४	आर्थिक विकास	संस्कृति तथा पर्यटन प्रवर्द्धन	आन्तरिक	केन्द्र	घोडेजात्रा तथा चैते दशैं सरकारी पर्व पुजा सञ्चालन	६०	२२
९५	आर्थिक विकास	संस्कृति तथा पर्यटन प्रवर्द्धन	आन्तरिक	केन्द्र	बुद्ध जयन्ती पर्व सञ्चालन	५०	२२
९६	आर्थिक विकास	संस्कृति तथा पर्यटन प्रवर्द्धन	आन्तरिक	केन्द्र	श्री कृष्ण जन्माष्टमी पर्व सञ्चालन	५०	२२
९७	आर्थिक विकास	संस्कृति तथा पर्यटन प्रवर्द्धन	आन्तरिक	केन्द्र	जीवित देवी कुमारी	५०	२२
९८	आर्थिक विकास	संस्कृति तथा पर्यटन प्रवर्द्धन	आन्तरिक	केन्द्र	न्हुगु दँया भिन्तुना (नेपाल सम्बत) प्रत्येक वर्ष मनाईने कार्यक्रम	३०	२२
९९	आर्थिक विकास	संस्कृति तथा पर्यटन प्रवर्द्धन	आन्तरिक	केन्द्र	मतया व्यवस्थापन	३०	२२
१००	आर्थिक विकास	संस्कृति तथा पर्यटन प्रवर्द्धन	आन्तरिक	केन्द्र	भोटो जात्रामा नंकी व्वो खुवाउने कार्यक्रम	१०	२२

सि.नं.	क्षेत्र	उप क्षेत्र	स्रोत	खर्च केन्द्र	योजना तथा कार्यक्रम	बजेट	वडा नं.
१०१	आर्थिक विकास	संस्कृति तथा पर्यटन प्रवर्द्धन	आन्तरिक	केन्द्र	कृष्ण अष्टमी	३०	२३
१०२	आर्थिक विकास	संस्कृति तथा पर्यटन प्रवर्द्धन	आन्तरिक	केन्द्र	शिवरात्री पर्व	३०	२३
१०३	आर्थिक विकास	संस्कृति तथा पर्यटन प्रवर्द्धन	आन्तरिक	केन्द्र	नाग पञ्चमी मेला, धापाखेल	१००	२४
१०४	आर्थिक विकास	संस्कृति तथा पर्यटन प्रवर्द्धन	आन्तरिक	केन्द्र	नौलिङ्गेश्वर मन्दिरमा मातातिर्थ औंशी मेला	३०	२४
१०५	आर्थिक विकास	संस्कृति तथा पर्यटन प्रवर्द्धन	आन्तरिक	केन्द्र	प्रभावती नदीमा माघे कुम्भ मेला	३०	२५
१०६	आर्थिक विकास	संस्कृति तथा पर्यटन प्रवर्द्धन	आन्तरिक	केन्द्र	साकेला पर्व (उधौली उभौली किराया ललितपुर)	२९५	२५
१०७	आर्थिक विकास	संस्कृति तथा पर्यटन प्रवर्द्धन	आन्तरिक	केन्द्र	बुद्धजयन्ती कार्यक्रम	४०	२३,२४
१०८	आर्थिक विकास	संस्कृति तथा पर्यटन प्रवर्द्धन	आन्तरिक	केन्द्र	भिन्तुना कार्यक्रम	६०	२३,२४
१०९	आर्थिक विकास	संस्कृति तथा पर्यटन प्रवर्द्धन	आन्तरिक	केन्द्र	सुनाकोठीमा मतया जात्रा	७०	२६,२७
११०	आर्थिक विकास	संस्कृति तथा पर्यटन प्रवर्द्धन	आन्तरिक	केन्द्र	भिमसेन पुजा	५०	२६,२७
१११	आर्थिक विकास	संस्कृति तथा पर्यटन प्रवर्द्धन	आन्तरिक	केन्द्र	भिन्तुना ज्याली	६०	२६,२७
११२	आर्थिक विकास	संस्कृति तथा पर्यटन प्रवर्द्धन	आन्तरिक	केन्द्र	लिङ्गो ठड्याउने नायोमा जात्रा तथा चैते दशैं	१००	२६,२७
११३	आर्थिक विकास	संस्कृति तथा पर्यटन प्रवर्द्धन	आन्तरिक	केन्द्र	योमरी पुन्ही जात्रा	६०	२६,२७
११४	आर्थिक विकास	संस्कृति तथा पर्यटन प्रवर्द्धन	आन्तरिक	केन्द्र	माधवनारायण माघ स्नान पुजा	७०	२६,२७
११५	आर्थिक विकास	संस्कृति तथा पर्यटन प्रवर्द्धन	आन्तरिक	केन्द्र	बुद्ध जयन्ती कार्यक्रम	३०	२६,२७
११६	आर्थिक विकास	संस्कृति तथा पर्यटन प्रवर्द्धन	आन्तरिक	केन्द्र	माकः प्याखँ	२०	२६,२७
११७	आर्थिक विकास	संस्कृति तथा पर्यटन प्रवर्द्धन	आन्तरिक	केन्द्र	गाई जात्रा पर्व	५०	२८,२९
११८	आर्थिक विकास	संस्कृति तथा पर्यटन प्रवर्द्धन	आन्तरिक	केन्द्र	इन्द्रजात्रा पर्वमा सलाचा प्याखँ, मतया, सरकारी गद्दिआरोहण	५०	२८,२९
११९	आर्थिक विकास	संस्कृति तथा पर्यटन प्रवर्द्धन	आन्तरिक	केन्द्र	दशैंमा नौरथा पर्व पुजा	२००	२८,२९
१२०	आर्थिक विकास	संस्कृति तथा पर्यटन प्रवर्द्धन	आन्तरिक	केन्द्र	योमरी पूर्णिमा, सरकारी पुजा र गद्दिआरोहण	५०	२८,२९
१२१	आर्थिक विकास	संस्कृति तथा पर्यटन प्रवर्द्धन	आन्तरिक	केन्द्र	फागु पूर्णिमा जल घः जात्रा	१००	२८,२९

सि.नं.	क्षेत्र	उप क्षेत्र	स्रोत	खर्च केन्द्र	योजना तथा कार्यक्रम	बजेट	वडा नं.
१२२	आर्थिक विकास	संस्कृति तथा पर्यटन प्रवर्द्धन	आन्तरिक	केन्द्र	न्हुगु दँया भिन्तुना कार्यक्रम	६०	२८,२९
१२३	आर्थिक विकास	संस्कृति तथा पर्यटन प्रवर्द्धन	आन्तरिक	केन्द्र	कृष्णाष्टमी र भोटो जात्रामा भक्तजनहरुको व्यवस्थापन	१५	
१२४	आर्थिक विकास	संस्कृति तथा पर्यटन प्रवर्द्धन	आन्तरिक	केन्द्र	नेपाल सम्बत मनाउने कार्यक्रम	२००	
१२५	आर्थिक विकास	संस्कृति तथा पर्यटन प्रवर्द्धन	आन्तरिक	केन्द्र	भिमसेन पुजा नगर परिक्रमा व्यवस्था	१००	
१२६	आर्थिक विकास	संस्कृति तथा पर्यटन प्रवर्द्धन	आन्तरिक	केन्द्र	नेपालभाषा न्ह्यसः लिसः कासा	२५	
१२७	आर्थिक विकास	संस्कृति तथा पर्यटन प्रवर्द्धन	आन्तरिक	केन्द्र	आर्य नामसंगीति पर्व कार्यक्रम	५०	
१२८	आर्थिक विकास	संस्कृति तथा पर्यटन प्रवर्द्धन	आन्तरिक	केन्द्र	मच्छिन्द्रनाथ जात्रामा सयः सय बाज्य	३५	
१२९	आर्थिक विकास	संस्कृति तथा पर्यटन प्रवर्द्धन	आन्तरिक	केन्द्र	मच्छिन्द्रनाथ जात्रामा वै फल्ने समूह	३५	
१३०	आर्थिक विकास	संस्कृति तथा पर्यटन प्रवर्द्धन	आन्तरिक	केन्द्र	मच्छिन्द्रनाथ रथ निर्माण जँवा गुठी	२००	
१३१	आर्थिक विकास	संस्कृति तथा पर्यटन प्रवर्द्धन	आन्तरिक	केन्द्र	रातो मच्छिन्द्रनाथको रथयात्राको क्रममा भैरव पुजा सामाग्री खरिदमा अन्य	४००	
१३२	आर्थिक विकास	संस्कृति तथा पर्यटन प्रवर्द्धन	आन्तरिक	केन्द्र	बुद्ध जयन्ती कार्यक्रम	१५०	
१३३	आर्थिक विकास	संस्कृति तथा पर्यटन प्रवर्द्धन	आन्तरिक	केन्द्र	न्यकु मतया जात्रा	७००	
१३४	आर्थिक विकास	संस्कृति तथा पर्यटन प्रवर्द्धन	आन्तरिक	केन्द्र	दक्षिणकाली मन्दिरमा चैते दशैको दिन पुजा अर्चना र समयबजी प्रसाद वितरण	१००	
१३५	आर्थिक विकास	संस्कृति तथा पर्यटन प्रवर्द्धन	आन्तरिक	केन्द्र	महालक्ष्मी खड्जात्रा (पायो जात्रा)	३००	
१३६	आर्थिक विकास	संस्कृति तथा पर्यटन प्रवर्द्धन	आन्तरिक	केन्द्र	शंखमुल घाटमा घाटवैद्यको लागि २०६३/८/३ को बोर्डको निर्णयानुसार व्यवस्था	३०	
१३७	आर्थिक विकास	संस्कृति तथा पर्यटन प्रवर्द्धन	आन्तरिक	केन्द्र	शहिद दिवस	३०	
१३८	आर्थिक विकास	संस्कृति तथा पर्यटन प्रवर्द्धन	आन्तरिक	केन्द्र	बसुन्धारा देवी पुजा नगर परिक्रमा	४०	
<b>उद्योग, पर्यटन तथा संस्कृति संरक्षण तर्फको जम्मा</b>						<b>६,५०,००</b>	

**ललितपुर महानगरपालिका**  
**नगरस्तरीय योजनाहरू**  
**नगर स्तरीय योजना तर्फको वार्षिक कार्यक्रम**

रु. हजारमा

सि.नं.	क्षेत्र	उप क्षेत्र	स्रोत	खर्च केन्द्र	योजना तथा कार्यक्रम	बजेट	वडा नं.
१	वन तथा वातावरण	पार्क तथा हरियाली प्रवर्द्धन	आन्तरिक	केन्द्र	हरियाली बार योजना (Transparent Green Fence Project)	२,००,००	
२	पूर्वाधार विकास	शहरी विकास	आन्तरिक	केन्द्र	Smart Street Light/ LED Mast	३,००,००	
३	पूर्वाधार विकास	शहरी विकास	आन्तरिक	केन्द्र	दोश्रो चरण Smart Street Light जडान भएका सडकहरूमा CCTV जडान	२,००,००	
४	पूर्वाधार विकास	शहरी विकास	आन्तरिक	केन्द्र	सम्पदा क्षेत्रमा Smart Street Light जडान	५०,००	
५	पूर्वाधार विकास	स्थानीय पूर्वाधार (सम्पदा संरक्षण)	आन्तरिक	केन्द्र	<b>सम्पदा निर्माण योजनाहरू</b>	१,३०,००	
					रुद्रायणी मन्दिर रु. १ करोड		
					देगु तलेजु रु. ३० लाख		
६	वन तथा वातावरण	पार्क तथा हरियाली प्रवर्द्धन	आन्तरिक	केन्द्र	हरियाली पार्क व्यवस्थापन एवम सञ्चालन	१,७०,००	
७	पूर्वाधार विकास	शहरी विकास	आन्तरिक	केन्द्र	Bicycle Lanes	१,००,००	
८	आर्थिक विकास	सिंचाई	आन्तरिक	केन्द्र	टिकाभैरव राजकुलो लगनखेल सप्तपातालसम्म ल्याउने (II Phase)	१,५०,००	
९	पूर्वाधार विकास	सडक तथा यातायात	आन्तरिक	केन्द्र	नख्खु खोला छेउ टिपर प्रवेश स्थानमा blowing/pressure को व्यवस्था गरी चक्का सफा गर्ने	१,००,००	
१०	सुशासन तथा अन्य	संस्थागत क्षमता विकास	आन्तरिक	केन्द्र	राजस्व प्रवर्द्धन कार्यक्रम	१,२५,००	

सि.नं.	क्षेत्र	उप क्षेत्र	स्रोत	खर्च केन्द्र	योजना तथा कार्यक्रम	बजेट	वडा नं.
११	पूर्वाधार विकास	स्थानीय पूर्वाधार (सम्पदा संरक्षण)	आन्तरिक	केन्द्र	सम्पदा पुनःनिर्माण तथा व्यवस्थापन (पाटन दरवार क्षेत्र स्थित १९९० सालको भूकम्पबाट क्षति भएको श्री भष्मेश्वर महादेव मन्दिर र श्री उमामहेश्वर मन्दिर पुनःनिर्माण शुभारम्भ)	४०,००	
१२	पूर्वाधार विकास	स्थानीय पूर्वाधार (सम्पदा संरक्षण)	आन्तरिक	केन्द्र	लगनखेल स्थित न्हुपुखु निर्माण (बहुवर्षिय)	१,००,००	
१३	पूर्वाधार विकास	स्थानीय पूर्वाधार (सम्पदा संरक्षण)	आन्तरिक	केन्द्र	पलेस्वाँ पुखु निर्माण लगनखेल (बहुवर्षिय)	२,००,००	
१४	पूर्वाधार विकास	स्थानीय पूर्वाधार (सम्पदा संरक्षण)	आन्तरिक	केन्द्र	सप्तपाताल पोखरी निर्माण लगनखेल (बहुवर्षिय)	१,००,००	
१५	आर्थिक विकास	उद्योग तथा वाणिज्य र रोजगार	आन्तरिक	केन्द्र	महानगरपालिका भित्रका सीपयुक्त जनशक्तिलाई Start Up मार्फत् उद्यम तथा व्यवसाय प्रवर्द्धन कार्यक्रम	५०,००	
१६	पूर्वाधार विकास	स्थानीय पूर्वाधार (अन्य)	आन्तरिक	केन्द्र	विस्तृत परियोजना प्रतिवेदन (DPR) तयार भएका आयोजना निर्माण	३,००,००	
१७	पूर्वाधार विकास	सडक तथा यातायात	आन्तरिक	केन्द्र	सडक आयोजना समपुरक समेत	४,००,००	
१८	पूर्वाधार विकास	सडक तथा यातायात	आन्तरिक	केन्द्र	सडकको लागि परामर्शदाताको व्यवस्था (Knowledge/Technology Transfer समेतको लागि)	१,००,००	
१९	पूर्वाधार विकास	सडक तथा यातायात (पुल)	आन्तरिक	केन्द्र	धोविघाट-चक्रपथ आकासे पुल निर्माण	१,२५,००	
२०	पूर्वाधार विकास	शहरी विकास	आन्तरिक	केन्द्र	सरोकारवाला निकायको समन्वयमा भूमिगत सहित तार व्यवस्थापन	२५,००	
२१	पूर्वाधार विकास	शहरी विकास	आन्तरिक	केन्द्र	महानगर क्षेत्रभित्रका जग्गा र बागमती करिडोर क्षेत्रको पुनः नापी गरी हाल साविक गर्न सहजीकरण	२५,००	

सि.नं.	क्षेत्र	उप क्षेत्र	स्रोत	खर्च केन्द्र	योजना तथा कार्यक्रम	बजेट	वडा नं.
२२	वन तथा वातावरण	पार्क तथा हरियाली प्रवर्द्धन	आन्तरिक	केन्द्र	मुख्य सडकपेटी, Traffic Island तथा अन्य खाली स्थानहरूमा स्थान विशेषका आधारमा फरक फरक प्रकारका वनस्पतिको वृक्षारोपण, संरक्षण र व्यवस्थापन	२५,००	
२३	पूर्वाधार विकास	पार्क तथा हरियाली प्रवर्द्धन	आन्तरिक	केन्द्र	पोखरी तथा पार्कहरूका संरक्षण र सम्बर्द्धनको लागि विस्तृत परियोजना प्रतिवेदन (DPR) तयार भएका पार्क तथा पोखरीहरूको निर्माण	७५,००	
२४	आर्थिक विकास	सिंचाई	आन्तरिक	केन्द्र	राजकुलोहरूको संरक्षण/ निर्माण (खोकना समेत)	५०,००	
२५	वन तथा वातावरण	अन्य	आन्तरिक	केन्द्र	वायु प्रदुषण नियन्त्रणका लागि निजी तथा सार्वजनिक यातायातका विद्युतिय सवारी साधनको प्रयोगलाई प्रोत्साहन	२५,००	
२६	वन तथा वातावरण	फोहरमैला व्यवस्थापन	आन्तरिक	केन्द्र	वडा मार्फत् फोहरको श्रोतमा नै वर्गीकरण गरी वर्गीकृत फोहर अनुसार छुट्टाछुट्टै सङ्कलन तथा व्यवस्थापन	५०,००	
२७	सामाजिक विकास	स्वास्थ्य तथा पोषण	आन्तरिक	केन्द्र	महानगरपालिकामा स्थायी रूपले बसोवास गर्ने ६८ वर्ष उमेर पुगेका ज्येष्ठ नागरिकहरूलाई निमोनिया र डेङ्गी रोग विरुद्धको खोपको व्यवस्था	१,००,००	
२८	सामाजिक विकास	स्वास्थ्य तथा पोषण	आन्तरिक	केन्द्र	आयुर्वेद/प्राकृतिक लगायत अन्य वैकल्पिक चिकित्सा पद्धतिको अनुशरण तथा, खुला व्यायामशाला र योगशाला/ध्यान केन्द्र निर्माण	२५,००	
२९	सामाजिक विकास	स्वास्थ्य तथा पोषण	आन्तरिक	केन्द्र	पाठेघरको मुख तथा स्तन क्यान्सर परीक्षण	४०,००	
३०	सामाजिक विकास	महिला, बालबालिका तथा समाज कल्याण	आन्तरिक	केन्द्र	ज्येष्ठ नागरिक तथा अपाङ्गता भएका व्यक्ति सँग महानगर कार्यक्रम निरन्तरता	३०,००	

सि.नं.	क्षेत्र	उप क्षेत्र	स्रोत	खर्च केन्द्र	योजना तथा कार्यक्रम	बजेट	वडा नं.
३१	सामाजिक विकास	स्वास्थ्य तथा पोषण	आन्तरिक	केन्द्र	सामुदायिक विद्यालयमा निःशुल्क स्वास्थ्य परीक्षण, परामर्श तथा सचेतनामुलक कार्यक्रम तथा अटिजम रोगको निदानका लागि (अटिजमको लागि २५ लाख)	५०,००	
३२	सामाजिक विकास	स्वास्थ्य तथा पोषण	आन्तरिक	केन्द्र	सडक मानव रहित शहरका लागि आवश्यक व्यवस्था	२५,००	
३३	सामाजिक विकास	महिला, बालबालिका तथा समाज कल्याण	आन्तरिक	केन्द्र	महिला उद्यमशीलता प्रवर्द्धन (महिला उद्यमी सहजीकरण केन्द्र मार्फत)	२५,००	
३४	सामाजिक विकास	युवा तथा खेलकुद	आन्तरिक	केन्द्र	क्रिकेट मैदान स्तरोन्नती (Pulchowk Engineering College)	१,००,००	
३५	सामाजिक विकास	स्वास्थ्य तथा पोषण	आन्तरिक	केन्द्र	स्वास्थ्य बीमा नवीकरण तथा premium भुक्तानी	१,००,००	
३६	सुशासन तथा अन्य	स्थानीय योजना तथा तथ्याङ्क	आन्तरिक	केन्द्र	नीति सम्बोधन	१,००,००	
३७	सामाजिक विकास	शिक्षा	आन्तरिक	केन्द्र	शैक्षिक सुधार तथा व्यवस्थापन	२,००,००	
३८	पूर्वाधार विकास	स्थानीय पूर्वाधार (भवन निर्माण)	आन्तरिक	केन्द्र	सामुदायिक भवनको अधुरो योजन निर्माण (वडा नं. १३)	५०,००	१३
३९	वन तथा वातावरण	भू तथा जलाधार संरक्षण	आन्तरिक	केन्द्र	बागमती नदिको कटान नियन्त्रणका लागि अध्ययन/सर्वेक्षण	२५,००	
४०	आर्थिक विकास	उद्योग तथा वाणिज्य र रोजगार	आन्तरिक	केन्द्र	बजार अनुगमन	२५,००	
४१	पूर्वाधार विकास	सडक तथा यातायात	आन्तरिक	केन्द्र	साझा यातायातसँगको सहकार्यमा सम्पदा क्षेत्रमा विद्युतिय Shuttle Bus सञ्चालन सहयोग	२५,००	
<b>नगरस्तरीय योजना तर्फको वडास्तरीय बजेट जम्मा</b>						<b>४१,३५,००</b>	



**ललितपुर महानगरपालिका**  
**नगर गौरवका योजना तर्फको वार्षिक कार्यक्रम**  
**(न्यूनतम मापदण्ड पुरा गरी आएका तपसिलका योजनाहरु प्रमुखको स्वीकृतिमा कार्यान्वयन गरिनेछ)**

रु.हजारमा

सि.नं.	क्षेत्र	उप क्षेत्र	स्रोत	खर्च केन्द्र	योजना तथा कार्यक्रम	बजेट	वडा नं.
१					<b>Feasibility Study/ Master Plan / DPR/Proposals</b>	<b>१,३५,००</b>	
१.१	पूर्वाधार विकास	स्थानीय पूर्वाधार (सम्पदा संरक्षण)	आन्तरिक	केन्द्र	मच्छिन्द्र बहाल सुधार गुरु योजना	१०,००	२२
१.२	पूर्वाधार विकास	पार्क तथा हरियाली प्रवर्द्धन	आन्तरिक	केन्द्र	बुङ्गमती खान्द्रापार्क सुधार गुरु योजना	१०.००	२२
१.३	पूर्वाधार विकास	स्थानीय पूर्वाधार (सम्पदा संरक्षण)	आन्तरिक	केन्द्र	राष्ट्रिय विभुति अरनिकोको घर पुनःनिर्माण गरी सम्पदा घर घोषणा गर्न अध्ययन	३,००	६
१.४	आर्थिक विकास	उद्योग तथा वाणिज्य र रोजगार	आन्तरिक	केन्द्र	LMC Products लाई Branding गर्ने	२,००	
१.५	वन तथा वातावरण	अन्य	आन्तरिक	केन्द्र	धापाखेलको सभाहल निर्माणको लागि वातावरणीय अध्ययन प्रतिवेदन तथा प्रस्ताव तयारी	५,००	२४
१.६	पूर्वाधार विकास	शहरी विकास	आन्तरिक	केन्द्र	नख्खु खोला कोरिडोरको जग्गा एकीकरण कार्यक्रम (Land Pooling) को सम्भाव्यता तथा प्रारम्भिक विस्तृत अध्ययन प्रतिवेदन तयारी	२०,००	
१.७	वन तथा वातावरण	अन्य	आन्तरिक	केन्द्र	नख्खु खोला कोरिडोरको जग्गा एकीकरण कार्यक्रम (Land Pooling) वातावरणीय अध्ययन प्रतिवेदन तयारी	५,००	
१.८	सुशासन तथा अन्य	संस्थागत क्षमता विकास	आन्तरिक	केन्द्र	महानगरपालिकाले प्रदान गर्ने सबै सेवाहरुलाई एकीकृत गर्ने (Integration of all Municipal Services)	२०,००	

सि.नं.	क्षेत्र	उप क्षेत्र	स्रोत	खर्च केन्द्र	योजना तथा कार्यक्रम	बजेट	वडा नं.
१.९	पूर्वाधार विकास	स्थानीय पूर्वाधार (सम्पदा संरक्षण)	आन्तरिक	केन्द्र	अमूर्त सम्पदा UNESCOमा सूचीकृत गर्न प्रस्ताव तयार गर्ने	२०,००	
१.१०	पूर्वाधार विकास	पार्क तथा हरियाली प्रवर्द्धन	आन्तरिक	केन्द्र	सप्तपाताल र पलेस्वाँ पोखरीसँग मेल खाने गरी अशोक स्तुपा वरिपरि विस्तृत अध्ययन प्रतिवेदन (DPR) तयार	१०,००	१५
१.११	पूर्वाधार विकास	पार्क तथा हरियाली प्रवर्द्धन	आन्तरिक	केन्द्र	कुपण्डोल- थापाथली स्थित बागमती पुलहरुको बीचमा Hanging Garden निर्माण सम्बन्धि अध्ययन	५,००	१०
१.१२	पूर्वाधार विकास	स्थानीय पूर्वाधार (सम्पदा संरक्षण)	आन्तरिक	केन्द्र	सिवहाल स्थित सिवहाल बिहार निर्माण अध्ययन	५,००	२०
१.१३	पूर्वाधार विकास	शहरी विकास	आन्तरिक	केन्द्र	जावलाखेलदेखि सातदोबाटोसम्म र जावलाखेलदेखि बुङ्गमतीसम्म Intelligent Traffic Light राख्न DPR	१०,००	
१.१४	पूर्वाधार विकास	स्थानीय पूर्वाधार (सम्पदा संरक्षण)	आन्तरिक	केन्द्र	श्री चामुण्डा मन्दिर पुनःनिर्माण सम्बन्धी अध्ययन	१०,००	९
२					<b>संस्कृति तथा सम्पदा</b>	<b>४,८०,००</b>	
२.१	पूर्वाधार विकास	स्थानीय पूर्वाधार (सम्पदा संरक्षण)	आन्तरिक	केन्द्र	मच्छिन्द्र वहाल ढोकापाटी पुनःनिर्माण	७५,००	२२
२.२	पूर्वाधार विकास	स्थानीय पूर्वाधार (सम्पदा संरक्षण)	आन्तरिक	केन्द्र	विश्व सम्पदा सूचीकृत पाटन दरबार स्क्वायरमा तेलिया इट्टा छाप्ने / विछ्याउने योजना संचालन	१,००,००	१६
२.३	पूर्वाधार विकास	स्थानीय पूर्वाधार (सम्पदा संरक्षण)	आन्तरिक	केन्द्र	हिरण्यवर्ण महाविहार जिर्णोद्धार	१,००,००	१६
२.४	पूर्वाधार विकास	स्थानीय पूर्वाधार (सम्पदा संरक्षण)	आन्तरिक	केन्द्र	पुल्चोक झनाख्योमा सत्यमोहन जोशी मार्गमा वाङ्गमय शताब्दी पुरुषको शालिक निर्माण	२०,००	३
२.५	पूर्वाधार विकास	स्थानीय पूर्वाधार (सम्पदा संरक्षण)	आन्तरिक	केन्द्र	तुईलाकवः स्थित श्री दत्तात्रय मन्दिर पुनःनिर्माण	२५,००	१२
२.६	पूर्वाधार विकास	स्थानीय पूर्वाधार (सम्पदा संरक्षण)	आन्तरिक	केन्द्र	श्री चुनदेवी मन्दिर पुनःनिर्माण	२५,००	२२

सि.नं.	क्षेत्र	उप क्षेत्र	स्रोत	खर्च केन्द्र	योजना तथा कार्यक्रम	बजेट	वडा नं.
२.७	पूर्वाधार विकास	स्थानीय पूर्वाधार (सम्पदा संरक्षण)	आन्तरिक	केन्द्र	जावलाखेलमा निर्माणाधिन श्री रातो मच्छेन्द्रनाथ संग्रहालय भवन योजना	३०,००	४
२.८	पूर्वाधार विकास	स्थानीय पूर्वाधार (सम्पदा संरक्षण)	आन्तरिक	केन्द्र	ईखालखु स्थित दुई तल्ले पाटी पुनःनिर्माण	२५,००	१६
२.९	आर्थिक विकास	संस्कृति तथा पर्यटन प्रवर्द्धन	आन्तरिक	केन्द्र	ललितपुरमा पर्यटकको आगमन संख्या अभिवृद्धि गर्न तथा बसाई लम्ब्याउन प्रचारप्रसार गर्न Magazine प्रकाशन	५,००	
२.१०	पूर्वाधार विकास	स्थानीय पूर्वाधार (सम्पदा संरक्षण)	आन्तरिक	केन्द्र	क्वाल्खु स्थित श्री भिमसेन मन्दिर पछाडिको पट्को पाटी पुनःनिर्माण	२५,००	१६
२.११	पूर्वाधार विकास	स्थानीय पूर्वाधार (सम्पदा संरक्षण)	आन्तरिक	केन्द्र	इटि पार्कमा सत्तल लगायतका संरचना निर्माण	५०,००	१९
३					<b>वातावरण सुधार सरसफाई प्रवर्द्धन</b>	<b>१,१०,००</b>	
३.१	पूर्वाधार विकास	पार्क तथा हरियाली प्रवर्द्धन	आन्तरिक	केन्द्र	चक्रपथ ललितपुर स्थित अपुरो हरियाली खण्ड निर्माण	५०,००	
३.२	पूर्वाधार विकास	शहरी विकास	आन्तरिक	केन्द्र	Recharge Lalitpur Pits Project	२०,००	
३.३	वन तथा वातावरण	वातावरण संरक्षण	आन्तरिक	केन्द्र	प्लास्टिक झोला मुक्त LMC घोषणा गर्न वैकल्पिक वातावरण मैत्री झोला उत्पादन र वितरण	४०,००	
४					<b>पूर्वाधार विकास तर्फ</b>	<b>७०,००</b>	
४.१	पूर्वाधार विकास	सडक तथा यातायात (पुल)	आन्तरिक	केन्द्र	ग्वार्को स्थित कर्मनाशा खोलामा पुल निर्माण कार्य (बहुवर्षीय)	५०,००	१७
४.२	पूर्वाधार विकास	स्थानीय पूर्वाधार (सम्पदा संरक्षण)	आन्तरिक	केन्द्र	पुल्चोक स्थित इन्जिनियरिड क्याम्पसमा अवस्थित Winter/Summer Pavilions पुनःनिर्माण/सुधार (बहुवर्षीय)	२०,००	१०

सि.नं.	क्षेत्र	उप क्षेत्र	स्रोत	खर्च केन्द्र	योजना तथा कार्यक्रम	बजेट	वडा नं.
५					<b>सामाजिक स्वास्थ्य, शिक्षा तथा खेलकुद तर्फ</b>	<b>८०,००</b>	
५.१	सामाजिक विकास	युवा तथा खेलकुद	आन्तरिक	केन्द्र	मेयर कप महिला क्रिकेट T-20 प्रतियोगिता	२५,००	
५.२	सामाजिक विकास	युवा तथा खेलकुद	आन्तरिक	केन्द्र	वीर गणेशमान चिस प्रतियोगिता	२५,००	
५.३	सामाजिक विकास	स्वास्थ्य तथा पोषण	आन्तरिक	केन्द्र	महानगरवासीलाई निःशुल्क रगत उपलब्ध गराउने	२५,००	
५.४	सामाजिक विकास	शिक्षा	आन्तरिक	केन्द्र	सामुदायिक विद्यालयमा रोबोटिक्स कार्यक्रम	५,००	
६					<b>विविध</b>	<b>१,२५,००</b>	
६.१	पूर्वाधार विकास	सडक तथा यातायात	आन्तरिक	केन्द्र	Bicycle sharing project	२५००	
६.२	सुशासन तथा अन्य	संस्थागत क्षमता विकास	आन्तरिक	केन्द्र	नेपाल सरकार साझा प्रकाशनसंग सहकार्य गर्ने	५०००	
६.३	आर्थिक विकास	उद्योग तथा वाणिज्य र रोजगार	आन्तरिक	केन्द्र	FNCCI संग रोजगारी अभिवृद्धि सम्बन्धी सहकार्य गर्ने	१०००	
६.४	आर्थिक विकास	पशु सेवा	आन्तरिक	केन्द्र	सामुदायिक कुकुर बन्ध्याकरण	३७००	
६.५	सामाजिक विकास	शिक्षा	आन्तरिक	केन्द्र	सामुदायिक विद्यालय स्काउट प्रशिक्षकको व्यवस्था	३००	
<b>नगरगौरव योजना तर्फको जम्मा</b>						<b>१०,००,००</b>	

**ललितपुर महानगरपालिका**  
(नगर स्तरीय कार्यक्रम अन्तर्गत)

राजस्व प्रवर्द्धन कार्यक्रम:

रु. हजारमा

सि.नं.	क्षेत्र	उप क्षेत्र	स्रोत	खर्च केन्द्र	योजना तथा कार्यक्रम	बजेट	वडा नं.
१					<b>कर शिक्षा /कर सचेतना, सुचना तथा प्रचार प्रसार</b>	<b>२४,००</b>	
१.१	सुशासन तथा अन्य	संस्थागत क्षमता विकास	आन्तरिक	केन्द्र	कर सचेतना तथा वडाहरुमा कर शिक्षा कार्यक्रम (वडा र लक्षित वर्गका लागि)	१०,००	
१.२	सुशासन तथा अन्य	संस्थागत क्षमता विकास	आन्तरिक	केन्द्र	SMS मार्फत् करदाताहरुलाई कर सम्बन्धी सूचना प्रवाह	२,००	
१.३	सुशासन तथा अन्य	संस्थागत क्षमता विकास	आन्तरिक	केन्द्र	कर सम्बन्धी सूचनामूलक ब्रोसर, तथा अन्य सामग्री प्रकाशन, वितरण तथा पत्रपत्रिका तथा रेडियो टेलिभिजनमा कर सम्बन्धी सूचना प्रकाशन	७,००	
१.४	सुशासन तथा अन्य	संस्थागत क्षमता विकास	आन्तरिक	केन्द्र	कर शिक्षा सम्बन्धी सन्देशमूलक भिडियो / डकुमेन्ट्री निर्माण तथा प्रसारण	५,००	
२					<b>सक्षम पारदर्शी प्रविधिमैत्री कर प्रशासनको सुदृढीकरण</b>	<b>१८,००</b>	
२.१	सुशासन तथा अन्य	संस्थागत क्षमता विकास	आन्तरिक	केन्द्र	SuTRA Revenue Model सञ्चालन तालिम सहित	१०,००	
२.२	सुशासन तथा अन्य	संस्थागत क्षमता विकास	आन्तरिक	केन्द्र	lmc.gov.npमा रहेको e-Tax Payment tabलाई Dedicated Tax Payer Portal को रूपमा परिस्कृत गर्ने	५,००	
२.३	सुशासन तथा अन्य	संस्थागत क्षमता विकास	आन्तरिक	केन्द्र	राजस्व सफ्टवेयर अद्यावधिक	३,००	
३					<b>करको दायरा फराकिलो बनाउने</b>	<b>२२,००</b>	
३.१	सुशासन तथा अन्य	संस्थागत क्षमता विकास	आन्तरिक	केन्द्र	करको दर र दायरा क्षेत्रको अध्ययन, पुनरावलोकन तथा प्रतिवेदन प्रकाशन	१०,००	
३.२	सुशासन तथा अन्य	संस्थागत क्षमता विकास	आन्तरिक	केन्द्र	राजस्व सम्बन्धी अनुगमन	२,००	

सि.नं.	क्षेत्र	उप क्षेत्र	स्रोत	खर्च केन्द्र	योजना तथा कार्यक्रम	बजेट	वडा नं.
३.३	सुशासन तथा अन्य	संस्थागत क्षमता विकास	आन्तरिक	केन्द्र	राजस्व सम्बन्धी असल अभ्यास सिकाई आदान-प्रदान	१०,००	
४					<b>संस्थागत क्षमता विकास</b>	<b>६१,००</b>	
४.१	सुशासन तथा अन्य	स्थानीय योजना तथा तथ्याङ्क	आन्तरिक	केन्द्र	करदाताहरुको सम्पत्ति कर सम्बन्धी विवरणको digitization अभिलेख व्यवस्थापन	२०,००	
४.२	सुशासन तथा अन्य	संस्थागत क्षमता विकास	आन्तरिक	केन्द्र	राजस्व सम्बन्धी छलफल अन्तरक्रिया गोष्ठी	३,००	
४.३	सुशासन तथा अन्य	संस्थागत क्षमता विकास	आन्तरिक	केन्द्र	राजस्व सम्बन्धी समिक्षा कार्यक्रम	४,००	
४.४	सुशासन तथा अन्य	स्थानीय योजना तथा तथ्याङ्क	आन्तरिक	केन्द्र	आगामी आ.व.को लागि राजस्व नीति तथा कार्यक्रम छलफल तथा तयारी	३,००	
४.५					<b>विभिन्न व्यवसायिक संघ संस्थाहरुसंगको समन्वय तथा सहकार्यमा राजस्व सम्बन्धी अन्तरक्रिया कार्यक्रम</b>	<b>६,००</b>	
४.५.१	सुशासन तथा अन्य	संस्थागत क्षमता विकास	आन्तरिक	केन्द्र	ललितपुर उद्योग वाणिज्य संघ	२,००	
४.५.२	सुशासन तथा अन्य	संस्थागत क्षमता विकास	आन्तरिक	केन्द्र	ललितपुर चेम्बर अफ कमर्स	२,००	
४.५.३	सुशासन तथा अन्य	संस्थागत क्षमता विकास	आन्तरिक	केन्द्र	नेपाल घरेलु तथा साना उद्योग महासंघ, ललितपुर	२,००	
४.६	सुशासन तथा अन्य	संस्थागत क्षमता विकास	आन्तरिक	केन्द्र	राजस्वका कर्मचारीहरुको लागि क्षमता अभिवृद्धि तथा पुनर्ताजगिकरण कार्यक्रम	१०,००	
४.७	सुशासन तथा अन्य	संस्थागत क्षमता विकास	आन्तरिक	केन्द्र	आर्थिक ऐन सम्बन्धी अभिमुखीकरण कार्यक्रम	५,००	
४.८	सुशासन तथा अन्य	संस्थागत क्षमता विकास	आन्तरिक	केन्द्र	स्थानीय राजस्व परामर्श समिति, राजस्व प्रशासन महाशाखा कर्मचारी बैठक भत्ता, चिया, खाजा खर्च	५,००	
४.९	सुशासन तथा अन्य	संस्थागत क्षमता विकास	आन्तरिक	केन्द्र	राजस्व परामर्शदाता	५,००	
<b>राजस्व परामर्श समिति तर्फको जम्मा</b>						<b>१,२५,००</b>	

ललितपुर महानगरपालिका

८०१०३०१२

२६३३२ संघीय सरकारबाट हस्तान्तरित कार्यक्रम (शसर्त अनुदान) (चालु)

रु. हजारमा

सि.नं.	कार्यक्रम / आयोजना / क्रियाकलापको नाम	क्षेत्र	स्रोत	परिमाण	इकाई	विनियोजन				
						पहिलो त्रैमासिक	दोस्रो त्रैमासिक	तेस्रो त्रैमासिक	चौथो त्रैमासिक	कूल जम्मा
	३७००१०१२ प्राथमिक स्वास्थ्य सेवा									
१	स्थानीय तहका स्वास्थ्य शाखा, स्वास्थ्य चौकी, प्राथमिक स्वास्थ्य केन्द्र, अस्पताल तथा आयुर्वेद औषधालयहरूमा कार्यरत स्थायी कर्मचारीहरूको स्वीकृत दरवन्दी अनुसारको तलव, महगी भत्ता र पोषाक भत्ता	शिक्षा	नेपाल सरकार - नगद अनुदान	१	जना	७९७५	७९७५	७९७५	७९७५	३१९००
	३७००१०१२ प्राथमिक स्वास्थ्य सेवा									
२	बौद्धिक, पूर्ण अपाङ्ग, अति अशक्त अपाङ्ग तथा भिन्न क्षमता भएका व्यक्तिहरूको लागि विशेष शिक्षा प्रदान गर्न आशा विशेष पाठशाला तथा पुनर्स्थापना केन्द्रलाई अनुदान	शिक्षा	नेपाल सरकार - नगद अनुदान	४	पटक	५००	५००	५००	५००	२०००

सि.नं.	कार्यक्रम / आयोजना / क्रियाकलापको नाम	क्षेत्र	स्रोत	परिमाण	इकाई	विनियोजन				
						पहिलो त्रैमासिक	दोस्रो त्रैमासिक	तेस्रो त्रैमासिक	चौथो त्रैमासिक	कूल जम्मा
	३५००००१४ सबैका लागि शिक्षा-आधारभूत तह									
३	आधारभूत तहका स्वीकृत दरवन्दीका शिक्षक, राहत अनुदान शिक्षकका लागि तलब भत्ता अनुदान (विशेष शिक्षा परिषद अन्तरगतका शिक्षक/कर्मचारीहरु समेत)	शिक्षा	नेपाल सरकार - नगद अनुदान	१	शिक्षक	६७७६९	१०१६५४	१०१६५४	६७७६८	३३८८४५
	३५००००१५ माध्यमिक तह									
४	माध्यमिक तहका स्वीकृत दरवन्दीका शिक्षक, राहत अनुदान शिक्षकका लागि तलब भत्ता अनुदान (विशेष शिक्षा परिषद अन्तरगतका शिक्षक/कर्मचारी, प्राविधिक धारका प्रशिक्षक समेत)	शिक्षा	नेपाल सरकार - नगद अनुदान	१	शिक्षक	३१३९३	४७०९०	४७०९०	३१३९४	१५६९६७
	३५००१८०१ विद्यालय शिक्षा क्षेत्र योजना-(प्रदेश तथा स्थानीय तहका लागि)									
५	प्रारम्भिक बाल विकास सहजकर्ताहरुको पारिश्रमिक तथा विद्यालय कर्मचारी व्यवस्थापन अनुदान	शिक्षा	नेपाल सरकार - नगद अनुदान, एस.इ.एस.पी.- सोधभर्ना हुने अनुदान(दाताको संयुक्त कोष), एस.इ.एस.पी.- सोधभर्ना हुने ऋण(दाताको संयुक्त कोष)	१	पटक	३५९३	५३९०	५३९०	३५९३	१७९६६



सि.नं.	कार्यक्रम /आयोजना / क्रियाकलापको नाम	क्षेत्र	स्रोत	परिमाण	इकाई	विनियोजन				
						पहिलो त्रैमासिक	दोस्रो त्रैमासिक	तेस्रो त्रैमासिक	चौथो त्रैमासिक	कूल जम्मा
६	सार्वजनिक विद्यालयका विद्यार्थीहरूका लागि निशुल्क पाठ्यपुस्तक अनुदान (स्थानीय विषय/मातृभाषाको समेत)	शिक्षा	पाल सरकार - नगद अनुदान, एस.इ.एस.पी.- सोधभर्ना हुने अनुदान(दाताको संयुक्त कोष), एस.इ.एस.पी.- सोधभर्ना हुने ऋण(दाताको संयुक्त कोष)	१	पटक	२६१८	३९२७	३९२७	२६१८	१३०९०
७	तोकिएका विद्यार्थीको दिवा खाजाका लागि विद्यालयलाई अनुदान	शिक्षा	नेपाल सरकार - नगद अनुदान, एस.इ.एस.पी.- सोधभर्ना हुने अनुदान(दाताको संयुक्त कोष), एस.इ.एस.पी.- सोधभर्ना हुने ऋण(दाताको संयुक्त कोष)	१	पटक	४३६९	६५५३	६५५३	४३६८	२१८४३
८	विद्यालय सञ्चालन तथा व्यवस्थापन अनुदान	शिक्षा	नेपाल सरकार - नगद अनुदान, एस.इ.एस.पी.- सोधभर्ना हुने अनुदान(दाताको संयुक्त कोष), एस.इ.एस.पी.- सोधभर्ना हुने ऋण(दाताको संयुक्त कोष)	१	पटक	७५१	११२७	११२७	७५०	३७५५
९	शैक्षिक पहुँच सुनिश्चितता, अनौपचारिक तथा वैकल्पिक शिक्षा कार्यक्रम (परम्परागत विद्यालय, वैकल्पिक विद्यालय, साक्षरता र निरन्तर शिक्षाका कार्यक्रम समेत)	शिक्षा	नेपाल सरकार - नगद अनुदान, एस.इ.एस.पी.- सोधभर्ना हुने अनुदान(दाताको संयुक्त कोष), एस.इ.एस.पी.- सोधभर्ना हुने ऋण(दाताको संयुक्त कोष)	१	पटक	१४९०	२२३६	२२३६	१४९०	७४५२

सि.नं.	कार्यक्रम / आयोजना / क्रियाकलापको नाम	क्षेत्र	स्रोत	परिमाण	इकाई	विनियोजन				
						पहिलो त्रैमासिक	दोस्रो त्रैमासिक	तेस्रो त्रैमासिक	चौथो त्रैमासिक	कूल जम्मा
१०	विद्यालयमा शैक्षिक गुणस्तर सुदृढीकरण एवम् कार्यसम्पादनमा आधारित प्रोत्साहन अनुदान	शिक्षा	नेपाल सरकार - नगद अनुदान, एस.इ.एस.पी.-सोधभर्ना हुने अनुदान(दाताको संयुक्त कोष), एस.इ.एस.पी.-सोधभर्ना हुने ऋण(दाताको संयुक्त कोष)	१	पटक	६२०	९३०	९३०	६२०	३१००
११	सामुदायिक विद्यालयका छात्राहरुलाई निशुल्क स्यानिटरी प्याड व्यवस्थापन	शिक्षा	नेपाल सरकार - नगद अनुदान, एस.इ.एस.पी.-सोधभर्ना हुने अनुदान(दाताको संयुक्त कोष), एस.इ.एस.पी.-सोधभर्ना हुने ऋण(दाताको संयुक्त कोष)	१	पटक	१२७०	१९०५	१९०५	१२६९	६३४९
१२	शैक्षिक सुशासनका लागि सस्थागत क्षमता विकास, विद्यार्थी परीक्षण मुल्याङ्कन, शिक्षक मेन्टरिड तथा विद्यालय सुपरिवेक्षण	शिक्षा	नेपाल सरकार - नगद अनुदान, एस.इ.एस.पी.-सोधभर्ना हुने अनुदान(दाताको संयुक्त कोष), एस.इ.एस.पी.-सोधभर्ना हुने ऋण(दाताको संयुक्त कोष)	१	पटक	४१९	६२९	६२९	४१८	२०९५
१३	विपद्का समयमा सिकाइ निरन्तरताका लागि सिकाइ आपुरण तथा द्रुत सिकाइ योजना (ReAL) कार्यान्वयन	शिक्षा	नेपाल सरकार - नगद अनुदान, एस.इ.एस.पी.-सोधभर्ना हुने अनुदान(दाताको संयुक्त कोष), एस.इ.एस.पी.-सोधभर्ना हुने ऋण(दाताको संयुक्त कोष)	१	पटक	१२०	१८०	१८०	१२०	६००

सि.नं.	कार्यक्रम / आयोजना / क्रियाकलापको नाम	क्षेत्र	स्रोत	परिमाण	इकाई	विनियोजन				
						पहिलो त्रैमासिक	दोस्रो त्रैमासिक	तेस्रो त्रैमासिक	चौथो त्रैमासिक	कूल जम्मा
१४	विपन्न लक्षित छात्रवृत्तिकालागि छनौट भएका (कक्षा ६-१२ मा अध्ययनरत) विद्यार्थीका लागि छात्रवृत्ति	शिक्षा	नेपाल सरकार - नगद अनुदान एस.इ.एस.पी.- सोधभर्ना हुने ऋण(दाताको संयुक्त कोष) एस.इ.एस.पी.- सोधभर्ना हुने अनुदान(दाताको संयुक्त कोष)	१	पटक	३१५	४७३	४७३	३१५	१५७६
१५	प्रति विद्यार्थी लागतका आधारमा सिकाइ सामग्री तथा डिजिटल सिकाइ सामग्री व्यवस्थाका लागि विद्यालयलाइ अनुदान	शिक्षा	नेपाल सरकार - नगद अनुदान, एस.इ.एस.पी.- सोधभर्ना हुने अनुदान(दाताको संयुक्त कोष), एस.इ.एस.पी.- सोधभर्ना हुने ऋण(दाताको संयुक्त कोष)	१	पटक	१३०६	१९६०	१९६०	१३०६	६५३२
१६	सार्वजनिक विद्यालयमा अध्ययनरत विद्यार्थीहरुका लागि छात्रवृत्ति (आवासीय तथा गैरआवासीय)	शिक्षा	एस.इ.एस.पी.- सोधभर्ना हुने ऋण(दाताको संयुक्त कोष) एस.इ.एस.पी.- सोधभर्ना हुने अनुदान(दाताको संयुक्त कोष) नेपाल सरकार - नगद अनुदान	१	पटक	१३६४	२०४५	२०४५	१३६४	६८१८
	<b>३७१००१०१ रोजगार प्रवर्द्धन कार्यक्रम</b>									
१७	आप्रवासी स्रोत केन्द्र/ उपकेन्द्र सञ्चालन, कर्मचारी भ्रमण, कर्मचारी नियुक्ती प्रक्रिया तथा कार्यक्रम व्यवस्थापन खर्च	श्रम तथा रोजगार	नेपाल सरकार - नगद अनुदान	१	महिना	६५	६५	६५	५४	२४९

सि.नं.	कार्यक्रम / आयोजना / क्रियाकलापको नाम	क्षेत्र	स्रोत	परिमाण	इकाई	विनियोजन				
						पहिलो त्रैमासिक	दोस्रो त्रैमासिक	तेस्रो त्रैमासिक	चौथो त्रैमासिक	कूल जम्मा
१८	करार कर्मचारीहरूको पोशाक खर्च रोजगार प्रवर्द्धन कार्यक्रम	श्रम तथा रोजगार	नेपाल सरकार - नगद अनुदान	१	जना	०	०	१०	०	१०
१९	करार कर्मचारीहरूको बीमा शुल्क बापतको खर्च	श्रम तथा रोजगार	नेपाल सरकार - नगद अनुदान	१	जना	५	०	०	०	५
२०	मनोसामाजिक परामर्शकर्ता (सहायक पाचौं तह) को करार सेवा शुल्क (५० प्रतिशत रकम संघ सरकार मार्फत विनियोजन)	श्रम तथा रोजगार	नेपाल सरकार - नगद अनुदान	१	जना	५८	५४	६५	५८	२३५
२१	आप्रवासी स्रोत केन्द्र परामर्शकर्ता (सहायक पाँचौं तह) को करार सेवा शुल्क (तलब तथा सुविधा खर्च)	श्रम तथा रोजगार	नेपाल सरकार - नगद अनुदान	१	जना	१४०	१०५	१०५	१०५	४५५
२२	वैदेशिक रोजगारीमा जान चाहने व्यक्तिहरूलाई सुरक्षित वैदेशिक रोजगारी सम्बन्धी समुदायस्तरमा गहण अभिमुखीकरण कार्यक्रम	श्रम तथा रोजगार	नेपाल सरकार - नगद अनुदान	४८	वटा	३६	३६	३६	३६	१४४
२३	आप्रवासी स्रोत केन्द्र संचालन सम्बन्धी समन्वय बैठक (जिल्ला प्रशासन कार्यालयको प्रतिनिधि, स्थानीय तहको प्रतिनिधि र रोजगार सेवा केन्द्र)	श्रम तथा रोजगार	नेपाल सरकार - नगद अनुदान	२	पटक	१५	०	१५	०	३०

सि.नं.	कार्यक्रम /आयोजना / क्रियाकलापको नाम	क्षेत्र	स्रोत	परिमाण	इकाई	विनियोजन				
						पहिलो त्रैमासिक	दोस्रो त्रैमासिक	तेस्रो त्रैमासिक	चौथो त्रैमासिक	कूल जम्मा
२४	सरोकारवालाहरूसंगको अन्तरक्रिया तथा अभिमुखीकरण कार्यक्रम (प्रहरी /पत्रकार/स्थानीय जनप्रतिनिधी/स्थानीय तहको विषयगत शाखा, न्यायिक समिति र स्वास्थ्य शाखाका अधिकारी)	श्रम तथा रोजगार	नेपाल सरकार - नगद अनुदान	४	वटा	०	५०	१००	४५	१९५
२५	अन्तर्राष्ट्रिय आप्रवासी दिवसको उपलक्ष्यमा सचेतनामूलक तथा अन्तरक्रिया कार्यक्रम	श्रम तथा रोजगार	नेपाल सरकार - नगद अनुदान	१	पटक	०	३५	०	०	३५
२६	मनोसामाजिक परामर्शकर्ताको दैनिक भ्रमण भत्ता तथा यातायात र सञ्चार खर्च	श्रम तथा रोजगार	नेपाल सरकार - नगद अनुदान	४०	पटक	२२	२२	२२	२३	८९
	<b>३७९००१०३ युवा रोजगारीका लागि रुपान्तरण पहल परियोजना</b>									
२७	रोजगार सेवा केन्द्रको लागी मसलन्द खर्च	सामाजिक सुरक्षा तथा संरक्षण	आई डि ए -सोधभर्ना हुने ऋण	१	महिना	२५	२५	२५	२५	१००
२८	कार्यस्थल सुरक्षा सामग्री	सामाजिक सुरक्षा तथा संरक्षण	आई डि ए -सोधभर्ना हुने ऋण	१	वटा	२००	०	०	०	२००
२९	रोजगार सहायकको तलब	सामाजिक सुरक्षा तथा संरक्षण	आई डि ए -सोधभर्ना हुने ऋण	१	जना	१२५	१२५	१२५	१२५	५००
३०	रोजगार सहायकको पोशाक भत्ता	सामाजिक सुरक्षा तथा संरक्षण	नेपाल सरकार - नगद अनुदान	१	जना	३	३	३	१	१०
३१	प्राविधिक सहायकको पोसाक	सामाजिक सुरक्षा तथा संरक्षण	नेपाल सरकार - नगद अनुदान	१	जना	३	३	३	१	१०

सि.नं.	कार्यक्रम / आयोजना / क्रियाकलापको नाम	क्षेत्र	स्रोत	परिमाण	इकाई	विनियोजन				
						पहिलो त्रैमासिक	दोस्रो त्रैमासिक	तेस्रो त्रैमासिक	चौथो त्रैमासिक	कूल जम्मा
३२	प्राविधिक सहायकको तलव	सामाजिक सुरक्षा तथा संरक्षण	आई डि ए -सोधभर्ना हुने ऋण	१	जना	१२५	१२५	१२५	१२५	५००
३३	कार्यस्थलमा आधारित सीप/क्षमता विकास तालिम र जीवन उपयोगी सीप तालिम	सामाजिक सुरक्षा तथा संरक्षण	आई डि ए -सोधभर्ना हुने ऋण	१	संख्या	०	०	०	९००	९००
३४	नमूना रोजगार सेवा केन्द्र सञ्चालन	सामाजिक सुरक्षा तथा संरक्षण	आई डि ए -सोधभर्ना हुने ऋण	१	वटा	२५०	७५०	०	०	१०००
३५	रोजगारीमा खटिनु पूर्व अभिमुखिकरण कार्यक्रम सञ्चालन	सामाजिक सुरक्षा तथा संरक्षण	नेपाल सरकार -नगद अनुदान आई डि ए -सोधभर्ना हुने ऋण	१	पटक	०	०	०	१४५	१४५
३६	श्रमको सम्मान राष्ट्रको अभियान सम्बन्धी क्रियाकलाप संचालन	सामाजिक सुरक्षा तथा संरक्षण	आई डि ए -सोधभर्ना हुने ऋण	१	पटक	२५	२५	२५	२५	१००
३७	महिला लक्षित रोजगारीका लागि तयारी क्लव सञ्चालन	सामाजिक सुरक्षा तथा संरक्षण	आई डि ए -सोधभर्ना हुने ऋण नेपाल सरकार - नगद अनुदान	१	पटक	३००	४३५	०	०	७३५
३८	स्थानीय तहको रोजगार रणनीति तर्जुमा/ अध्यावधिक/ कार्यान्वयन तथा आन्तरीक रोजगारी प्रवर्द्धन अभियान सम्बन्धी कार्यक्रम सञ्चालन	सामाजिक सुरक्षा तथा संरक्षण	आई डि ए -सोधभर्ना हुने ऋण	१	पटक	०	०	०	१००	१००
३९	रोजगार संवाद मञ्चको सञ्चालन	सामाजिक सुरक्षा तथा संरक्षण	आई डि ए -सोधभर्ना हुने ऋण	१	पटक	८	८	८	६	३०
४०	रोजगारी सृजना (आई.डि.ए.)	सामाजिक सुरक्षा तथा संरक्षण	आई डि ए -सोधभर्ना हुने ऋण नेपाल सरकार - नगद अनुदान	१	पटक	६९६	६९६	६९६	५८४	२६७२

सि.नं.	कार्यक्रम /आयोजना / क्रियाकलापको नाम	क्षेत्र	स्रोत	परिमाण	इकाई	विनियोजन				
						पहिलो त्रैमासिक	दोस्रो त्रैमासिक	तेस्रो त्रैमासिक	चौथो त्रैमासिक	कूल जम्मा
४१	सञ्चालित रोजगार योजनाहरूको अनुगमन/निरिक्षण	सामाजिक सुरक्षा तथा संरक्षण	आई डि ए -सोधभर्ना हुने ऋण	१	पटक	२५	२५	२५	२५	१००
४२	अन्य विविध खर्च (चिया, पानि लगायत अन्य विविध)	सामाजिक सुरक्षा तथा संरक्षण	नेपाल सरकार - नगद अनुदान	१	महिना	६	६	६	६	२४
	<b>३१४०१०११ राष्ट्रिय परिचयपत्र तथा पञ्जीकरण विभाग</b>									
४३	स्थानीय तहका MIS Operator को लागत साझेदारी अन्तर्गत संघीय सरकारले व्यहोर्ने ७ महिनाको पारिश्रमिक बापतको रकम (बाँकी ६ महिनाको सम्बन्धित स्थानीय तहले व्यहोर्ने)	सामाजिक सुरक्षा तथा संरक्षण	नेपाल सरकार - नगद अनुदान	१	जना	१३९	१०५	०	०	२४४
४४	स्थानीय तहका फिल्ड सहायकको लागत साझेदारी अन्तर्गत संघीय सरकारले व्यहोर्ने ७ महिनाको पारिश्रमिक बापतको रकम (बाँकी ६ महिनाको सम्बन्धित स्थानीय तहले व्यहोर्ने)	सामाजिक सुरक्षा तथा संरक्षण	नेपाल सरकार - नगद अनुदान	१	जना	१३२	९९	०	०	२३१
४५	एम.आई.एस.अपरेटर र फिल्ड सहायक पोशाक भत्ता	सामाजिक सुरक्षा तथा संरक्षण	नेपाल सरकार - नगद अनुदान	२	जना	०	०	२०	०	२०

सि.नं.	कार्यक्रम / आयोजना / क्रियाकलापको नाम	क्षेत्र	स्रोत	परिमाण	इकाई	विनियोजन				
						पहिलो त्रैमासिक	दोस्रो त्रैमासिक	तेस्रो त्रैमासिक	चौथो त्रैमासिक	कूल जम्मा
	३७९००९०२ प्रधानमन्त्री रोजगार कार्यक्रम									
४६	रोजगार संयोजकको तलव	सामाजिक सुरक्षा तथा संरक्षण	नेपाल सरकार - नगद अनुदान	१	जना	१४२	१४२	१४२	१४२	५६८
४७	रोजगार संयोजकको पोसाक	सामाजिक सुरक्षा तथा संरक्षण	नेपाल सरकार - नगद अनुदान	१	जना	०	०	१०	०	१०
४८	रोजगारी सृजना (नेपाल सरकार)	श्रम तथा रोजगार	नेपाल सरकार - नगद अनुदान	१	पटक	२३२२	०	०	०	२३२२
	३०७००९०६ लघु उद्यम विकास कार्यक्रम									
४९	सम्भाव्य उत्पादनको उत्पादकत्व र बजार प्रतिस्पर्धा बृद्धि गर्नका लागि कम्तिमा ५ जनाको समुहमा प्रविधि हस्तान्तरण	उद्योग	नेपाल सरकार - नगद अनुदान	२	पटक	३५	३५	३५	३५	१४०
५०	गरिबी निवारणका लागि लघु उद्यम विकास कार्यक्रम संचालन निर्देशिका, २०७७ बमोजिम उद्यमीको स्तरोन्नती (आवश्यकता पहिचानका आधारमा पुनर्ताजगी र एडभान्स सीप विकास तालिम कार्यक्रम)	उद्योग	नेपाल सरकार - नगद अनुदान	२०	जना	५०	५०	५०	५०	२००



सि.नं.	कार्यक्रम / आयोजना / क्रियाकलापको नाम	क्षेत्र	स्रोत	परिमाण	इकाई	विनियोजन				
						पहिलो त्रैमासिक	दोस्रो त्रैमासिक	तेस्रो त्रैमासिक	चौथो त्रैमासिक	कूल जम्मा
५१	गरिबी निवारणका लागि लघु उद्यम विकास कार्यक्रम संचालन निर्देशिका, २०७७ बमोजिम लघु उद्यम विकास मोडेलमा नयाँ लघु उद्यमी सिर्जना गर्ने	उद्योग	नेपाल सरकार - नगद अनुदान	२९	जना	२१५	२१५	२१५	२१५	८६०
	<b>३१२००१०१ कृषि विकास रणनीति अनुगमन तथा समन्वय कार्यक्रम</b>									
५२	किसान सूचीकरण कार्यक्रम	कृषि	नेपाल सरकार - नगद अनुदान	१	पटक	१००	०	०	०	१००
	<b>३६५००१०६ बहुक्षेत्रीय पोषण कार्यक्रम</b>									
५३	पोषणमैत्री स्थानीय शासन प्रवर्द्धन	स्वास्थ्य तथा पोषण	युरोपियन युनियन - नगद अनुदान	२	संख्या	०	१५०	१५०	०	३००
	<b>३१२०२०११ पशु सेवा विभाग</b>									
५४	एक पालिका एक भेटेरिनरी डाक्टर	पशु पन्छी	नेपाल सरकार - नगद अनुदान	१	संख्या	१३२	१३१	१३१	१३१	५२५
५५	इपिडेमियोलोजिकल रिपोर्टिङ्ग	पशु पन्छी	नेपाल सरकार - नगद अनुदान	१२	पटक	३	३	३	३	१२
५६	रेबिज नियन्त्रण कार्यक्रम	पशु पन्छी	नेपाल सरकार - नगद अनुदान	१	पटक	८०	०	०	०	८०
	<b>३७००११०३ परिवार कल्याण कार्यक्रम</b>									
५७	प्रजनन रूग्णता स्वास्थ्य सेवा	स्वास्थ्य तथा पोषण	नेपाल सरकार - नगद अनुदान	१	पटक	०	२७१	०	०	२७१
५८	परिवार योजना सेवा	स्वास्थ्य तथा पोषण	नेपाल सरकार - नगद अनुदान	१	पटक	०	१८२	०	०	१८२
५९	किशोरकिशोरी स्वास्थ्य सेवा	स्वास्थ्य तथा पोषण	नेपाल सरकार - नगद अनुदान	१	पटक	०	१५४	०	०	१५४
६०	पोषण कार्यक्रम	स्वास्थ्य तथा पोषण	नेपाल सरकार - नगद अनुदान	४	पटक	२३८	२९५	५८	२९३	८८४

सि.नं.	कार्यक्रम /आयोजना / क्रियाकलापको नाम	क्षेत्र	स्रोत	परिमाण	इकाई	विनियोजन				
						पहिलो त्रैमासिक	दोस्रो त्रैमासिक	तेस्रो त्रैमासिक	चौथो त्रैमासिक	कूल जम्मा
६१	स्थानिय तह तर्फ मातृ तथा नवशिशु कार्यक्रम अन्तर्गत आमा सुरक्षा, गर्भवती उत्प्रेरणा सेवा, रक्तसंचार, न्यानो झोला, सुरक्षित निशुल्क गर्भपतन र नवजात शिशुको निशुल्क उपचार कार्यक्रम	स्वास्थ्य तथा पोषण	नेपाल सरकार - नगद अनुदान	४	पटक	२१६	२१६	२१६	१५२	८००
६२	स्थानिय तह मार्फत मातृ तथा नवशिशु कार्यक्रम सन्चालन	स्वास्थ्य तथा पोषण	नेपाल सरकार - नगद अनुदान	४	पटक	२१३	२१३	२१३	७३	७१२
६३	एच.पी.भी. खोप अभियान तथा नियमित खोपमा शुरुवात को लागि कार्यक्रम संचालन तथा व्यवस्थापन (स्वास्थ्यकर्मीको तालिम, महिला स्वास्थ्यस्वयंसेविका/ स्वयंसेवक को अभिमुखीकरण, विद्यालय शिक्षक को बैठक र पालिका तथा वडा खोप समन्वय समितिको बैठक) खर्च	स्वास्थ्य तथा पोषण	नेपाल सरकार - नगद अनुदान	१	पटक	०	१०५१	०	०	१०५१
६४	स्थानीय तहको साझेदारीमा नियमित खोप सुदृढीकरण, पूर्ण खोप सुनिश्चतता र दीगोपनाका लागि स्वास्थ्यकर्मीबाट वडामा घरधुरी सर्वेक्षण, पालिकाबाट वडा भेरिफिकेसन, अनुगमन तथा प्रमाणीकरणको सुपरिवेक्षण तथा व्यवस्थापन खर्च	स्वास्थ्य तथा पोषण	नेपाल सरकार - नगद अनुदान	२	पटक	०	०	४०३	४०३	८०६

सि.नं.	कार्यक्रम / आयोजना / क्रियाकलापको नाम	क्षेत्र	स्रोत	परिमाण	इकाई	विनियोजन				
						पहिलो त्रैमासिक	दोस्रो त्रैमासिक	तेस्रो त्रैमासिक	चौथो त्रैमासिक	कूल जम्मा
	<b>३७००११०१ क्षयरोग नियन्त्रण</b>									
६५	समुदायलाई क्षयरोग सम्बन्धी अभिमुखिकरण एवम् घरदैलो क्षयरोग खोजपडताल कार्यक्रम। क्षयरोगका जोखिम समुह तथा स्वास्थ्य सेवाको पहुच कम भएका समुदायमा सकृय क्षयरोग खोजपडताल कार्यक्रम। घरपरिवारका सदस्यहरूको सम्पर्क परिक्षण, एवं पाँच वर्ष मुनिका बालबालिमा क्षयरोग रोकथाम सम्बन्धी टी.पि.टी. कार्यक्रम।	स्वास्थ्य तथा पोषण	नेपाल सरकार - नगद अनुदान	१	पटक	२४२	०	०	०	२४२
६६	कम्युनिटी डट्स कार्यक्रम कार्यक्रम संचालन, र महानगर, उपमहानगर तथा नगरपालिकाका स्वास्थ्यकर्मिहरू लाइ क्षयरोग मोडुलर तालिम	स्वास्थ्य तथा पोषण	नेपाल सरकार - नगद अनुदान	१	पटक	३६०	०	०	०	३६०

सि.नं.	कार्यक्रम / आयोजना / क्रियाकलापको नाम	क्षेत्र	स्रोत	परिमाण	इकाई	विनियोजन				
						पहिलो त्रैमासिक	दोस्रो त्रैमासिक	तेस्रो त्रैमासिक	चौथो त्रैमासिक	कूल जम्मा
६७	आकस्मिक अवस्थामा औसधि एवं ल्याब सामग्री ढुवानी, रेकर्डिङ तथा रिपोर्टिङका लागि फर्म फरमेट छपाइ, ई-टि.वि रजिस्टरअध्यावधिक, विश्व क्षयरोग दिवस सम्बन्धी कार्यक्रम, स्थलगत अनुशिक्षण तथा सुपरिवेक्षण, क्षयरोगका कार्यक्रमको अर्ध वार्षिक समिक्षा तथा कोहर्ट विश्लेषण	स्वास्थ्य तथा पोषण	नेपाल सरकार - नगद अनुदान	१	पटक	३१०	०	०	०	३१०
	<b>३७००११६ नर्सिङ तथा सामाजिक सुरक्षा सेवा कार्यक्रम</b>									
६८	राष्ट्रिय महिला स्वास्थ्य स्वयंसेविका कार्यक्रम (पोसाक प्रोत्साहन र यातायात खर्च)	स्वास्थ्य तथा पोषण	नेपाल सरकार - नगद अनुदान	१८७	संख्या	१८७	३९२७	०	०	४११४
	<b>३७००११७ स्वास्थ्य व्यवस्थापन कार्यक्रम</b>									
६९	नियमित तथ्याङ्कको गुणस्तर वृद्धिका लागि स्वास्थ्य संस्थाहरूको मासिक बैठक, डाटा भेरिफिकेशन तथा भ्यालिडेशन एवम् अर्धवार्षिक र वार्षिक समिक्षा	स्वास्थ्य तथा पोषण	नेपाल सरकार - नगद अनुदान	१	पटक	४४०	०	०	०	४४०

सि.नं.	कार्यक्रम / आयोजना / क्रियाकलापको नाम	क्षेत्र	स्रोत	परिमाण	इकाई	विनियोजन				
						पहिलो त्रैमासिक	दोस्रो त्रैमासिक	तेस्रो त्रैमासिक	चौथो त्रैमासिक	कूल जम्मा
	३७००११०५ महामारी रोग नियन्त्रण कार्यक्रम									
७०	जुनोटिक रोगहरु, AMR सम्बन्धि पैरवी तथा अभिमुखिकरण, Rabies Day	स्वास्थ्य तथा पोषण	नेपाल सरकार - नगद अनुदान	१	पटक	३५	०	०	०	३५
७१	किटजन्य रोग नियन्त्रण कार्यक्रमको अनुगमन एवम् मूल्याङ्कन तथा किटजन्य रोग नियन्त्रणका लागि Active Case Detection तथा slide ढुवानी समेत (औलो र कालाजार)	स्वास्थ्य तथा पोषण	नेपाल सरकार - नगद अनुदान	१	पटक	५०	०	०	०	५०
७२	डेङ्गु लगायतका किटजन्य रोगहरुको नियन्त्रणका लागि लामखुट्टेको वासस्थान खोजी गरी लार्भा नष्ट गर्ने, विद्यालय शिक्षा कार्यक्रम, अभियान संचालन गर्ने तथा सरोकारवालाहरूसंग अभिमुखिकरण गर्ने र किटजन्य रोग नियन्त्रण कार्यक्रमको डाटा भेरिफिकेशन	स्वास्थ्य तथा पोषण	नेपाल सरकार - नगद अनुदान	१	पटक	०	७५०	०	०	७५०

सि.नं.	कार्यक्रम / आयोजना / क्रियाकलापको नाम	क्षेत्र	स्रोत	परिमाण	इकाई	विनियोजन				
						पहिलो त्रैमासिक	दोस्रो त्रैमासिक	तेस्रो त्रैमासिक	चौथो त्रैमासिक	कूल जम्मा
७३	संक्रामक तथा महामारीजन्य रोग निगरानी, खानेपानी/खाद्य गुणस्तर निगरानी कार्यक्रम संचालन(रुलाखमा)	स्वास्थ्य तथा पोषण	नेपाल सरकार - नगद अनुदान	१	पटक	०	०	५००	०	५००
	<b>३७००११५ उपचारात्मक सेवा कार्यक्रम</b>									
७४	आधारभूत तथा आकस्मिक स्वास्थ्य सेवाको लागि औषधि खरिद	स्वास्थ्य तथा पोषण	नेपाल सरकार - नगद अनुदान	१	पटक	३१३८	०	०	०	३१३८
७५	स्वास्थ्य चौकी (आधारभूत स्वास्थ्य सेवा केन्द्र) को न्युनतम सेवा मापदण्ड कार्यक्रम (अभिमुखीकरण, समिक्षा, फलो अप, अनुगमन तथा सुदृधिकरण समेत)	स्वास्थ्य तथा पोषण	नेपाल सरकार - नगद अनुदान	१	पटक	४५	४५	४५	४५	१८०
	<b>३४०००१०२ सामाजिक विकास कार्यक्रम</b>									
७६	अटिजम भएका व्यक्तिको सामाजिक समावेशीकरण तथा तालिम र पुनःस्थापना कार्यक्रम, (अटिजम केयर सोसाइटी नेपाल)ललितपुर महानगरपालिका	स्वास्थ्य तथा पोषण	नेपाल सरकार - नगद अनुदान	१	पटक	२०००	०	०	०	२०००
७७	मनमोहन स्मृति प्रतिष्ठान ज्येष्ठ नागरिक उपचार सेवा सञ्चालन ललितपुर नगरपालिका, ललितपुर	महिला बालबालिका तथा समाज कल्याण	नेपाल सरकार - नगद अनुदान	१	पटक	१००	०	०	०	१००

सि.नं.	कार्यक्रम / आयोजना / क्रियाकलापको नाम	क्षेत्र	स्रोत	परिमाण	इकाई	विनियोजन				
						पहिलो त्रैमासिक	दोस्रो त्रैमासिक	तेस्रो त्रैमासिक	चौथो त्रैमासिक	कूल जम्मा
	३४०००१०५ राष्ट्रपति महिला सशक्तिकरण परियोजना									
७८	१०० वटा स्थानीय तहमा महिला उद्धमशीलता विकास सहजीकरण केन्द्र संचालन सशर्त अनुदान	महिला बालबालिका तथा समाज कल्याण	नेपाल सरकार - नगद अनुदान	१	पटक	२००	०	०	०	२००
	३४०००१०१ लैङ्गिक हिंसा निवारण तथा मानव बेचबिखन नियन्त्रण कार्यक्रम									
७९	महिला स्वरोजगार तालिम केन्द्र निर्माण ललितपुर महानगरपालिका ललितपुर	महिला बालबालिका तथा समाज कल्याण	नेपाल सरकार - नगद अनुदान	१	पटक	७५	०	०	०	७५
	३४०००१०३ बाल विकास कार्यक्रम									
८०	बाल नवप्रवर्तन केन्द्र सञ्चालन तथा सञ्चालन ललितपुर महानगरपालिका ललितपुर	महिला बालबालिका तथा समाज कल्याण	नेपाल सरकार - नगद अनुदान	१	पटक	७५	०	०	०	७५
८१	अनाथ बालबालिकालाई निशुल्क खाना कार्यक्रम नवकिरण अनाथ आश्रम, धापाखेल ललितपुर	महिला बालबालिका तथा समाज कल्याण	नेपाल सरकार - नगद अनुदान	१	पटक	१००	०	०	०	१००

सि.नं.	कार्यक्रम / आयोजना / क्रियाकलापको नाम	क्षेत्र	स्रोत	परिमाण	इकाई	विनियोजन				
						पहिलो त्रैमासिक	दोस्रो त्रैमासिक	तेस्रो त्रैमासिक	चौथो त्रैमासिक	कूल जम्मा
	३३६००१०१ गरिब घर परिवार पहिचान तथा परिचय पत्र वितरण कार्यक्रम (गरिब लक्षित विशेष कार्यक्रम)									
८२	गुनासो सुनुवाइ कार्यक्रम	गरिबी निवारण	नेपाल सरकार - नगद अनुदान	१	पटक	०	२००	०	०	२००
	३५०४१०११ प्राविधिक शिक्षा तथा व्यवसायिक तालिम परिषद् (विशेष कार्यक्रम समेत)									
८३	CTEVT को मापदण्डबमोजिम सामुदायिक विद्यालयमा प्राविधिक शिक्षा सञ्चालन अनुदान	शिक्षा	नेपाल सरकार - नगद अनुदान	३	विद्यालय /संस्था	५२५	५२५	५२५	५२५	२१००
८४	कार्यक्रम समिक्षा तथा योजना तर्जुमा	शिक्षा	स्वीट्जरल्याण्ड एस डी सी - नगद अनुदान	२	पटक	५०	०	०	५०	१००
	<b>ENSURE परियोजना दोस्रो चरण</b>									
८५	सम्बन्धित निकाय/सरोकारवाला बीच समन्वय छुलफल/अन्तरक्रिया	शिक्षा	स्वीट्जरल्याण्ड एस डी सी - नगद अनुदान	१	पटक	१००	०	०	०	१००
८६	आ.व. २०७९/८० मा छनोट भइ प्रशिक्षणरत कार्यगत अभ्यास सहितको तालिम सञ्चालन निरन्तरता	शिक्षा	स्वीट्जरल्याण्ड एस डी सी - नगद अनुदान, नेपाल सरकार - नगद अनुदान	६०	जना	८५५	८५५	८५५	८५५	३३००
८७	कार्यगत अभ्याससहितको तालिमसम्बन्धी सूचना प्रचार-प्रसार तथा सेवा खरिद	शिक्षा	स्वीट्जरल्याण्ड एस डी सी - नगद अनुदान	१	पटक	१००	०	०	०	१००



सि.नं.	कार्यक्रम / आयोजना / क्रियाकलापको नाम	क्षेत्र	स्रोत	परिमाण	इकाई	विनियोजन				
						पहिलो त्रैमासिक	दोस्रो त्रैमासिक	तेस्रो त्रैमासिक	चौथो त्रैमासिक	कूल जम्मा
८८	व्यावसायिक सीप तालिम सञ्चालन, अनुगमनसम्बन्धी कार्यविधि तथा निर्देशिका निर्माण	शिक्षा	स्वीट्जरल्याण्ड एस डी सी - नगद अनुदान	१	संख्या	०	१००	०	०	१००
८९	कार्यक्रमको सुपरिवेक्षण अनुगमन तथा मूल्याङ्कन	शिक्षा	स्वीट्जरल्याण्ड एस डी सी - नगद अनुदान, नेपाल सरकार - नगद अनुदान	४	पटक	३०	३०	३०	३०	१२०
९०	परियोजनाको कार्यालय सञ्चालन तथा अन्य प्रशासनीक व्यवस्थापन	शिक्षा	नेपाल सरकार - नगद अनुदान, स्वीट्जरल्याण्ड एस डी सी - नगद अनुदान	१२	महिना	३०	३०	३०	३०	१२०
९१	अभिभावकहरुलाई वृत्ति मार्गनिर्देशन सेवा सम्बन्धी परामर्श/अभिमुखिकरण	शिक्षा	नेपाल सरकार - नगद अनुदान, स्वीट्जरल्याण्ड एस डी सी - नगद अनुदान	४	पटक	०	६०	६०	०	१२०
९२	वृत्ति मार्गनिर्देशन सेवाको बारेमा प्रोमोसनल सामग्री तयार गरि सुचना सम्प्रेषण तथा प्रचार प्रसारको कार्य (FM/Social Media)	शिक्षा	स्वीट्जरल्याण्ड एस डी सी - नगद अनुदान	१	पटक	२००	०	०	०	२००
९३	वृत्ति-मार्गनिर्देशन कार्यक्रम अभिमुखीकरण, योजना तर्जुमा तथा समिक्षा	शिक्षा	स्वीट्जरल्याण्ड एस डी सी - नगद अनुदान	२	पटक	५०	०	०	५०	१००
९४	आ.व. २०८०/८१ मा छनोट भइ प्रशिक्षणरत कार्यगत अभ्याससहितको तालिम संचालन निरन्तरता	शिक्षा	स्वीट्जरल्याण्ड एस डी सी - नगद अनुदान	४०	विद्यार्थी	४७५	४७५	४७५	४७५	१९००

सि.नं.	कार्यक्रम /आयोजना / क्रियाकलापको नाम	क्षेत्र	स्रोत	परिमाण	इकाई	विनियोजन				
						पहिलो त्रैमासिक	दोस्रो त्रैमासिक	तेस्रो त्रैमासिक	चौथो त्रैमासिक	कूल जम्मा
९५	सामुदायिक तथा निजी विद्यालयका वृत्ति मार्ग निर्देशन सेवा प्राप्त विद्यार्थीको तथ्यांक अध्यावधिक (कक्षा ९ र १०)	शिक्षा	स्वीट्जरल्याण्ड एस डी सी - नगद अनुदान	५००	विद्यार्थी	०	०	१५	०	१५
९६	कार्यगत अभ्याससहितको तालिम प्रशिक्षार्थीको सीप परीक्षण सञ्चालन	शिक्षा	स्वीट्जरल्याण्ड एस डी सी - नगद अनुदान	१००	विद्यार्थी	०	१३०	५२०	५०	७००
९७	प्राविधिक शिक्षा र व्यवसायिक सीप तालिम सम्बन्धी अभिमूखीकरण	शिक्षा	नेपाल सरकार - नगद अनुदान, स्वीट्जरल्याण्ड एस डी सी - नगद अनुदान	४	पटक	३०	३०	३०	३०	१२०
९८	स्थानीय तहमा वृत्ति मार्गनिर्देशन सेवा इकाई स्थापना र संचालन	शिक्षा	स्वीट्जरल्याण्ड एस डी सी - नगद अनुदान	१२	महिना	१००	१००	१००	१००	४००
९९	विद्यार्थीलाई कामको संसार चिनाउने कार्यक्रमहरू (School to work transition)	शिक्षा	स्वीट्जरल्याण्ड एस डी सी - नगद अनुदान	४	विद्यालय /संस्था	०	५००	५००	०	१०००
१००	कार्यगत अभ्याससहितको तालिम सञ्चालन	शिक्षा	स्वीट्जरल्याण्ड एस डी सी - नगद अनुदान	४०	जना	५७५	५७५	५७५	५७५	२३००

सि.नं.	कार्यक्रम /आयोजना / क्रियाकलापको नाम	क्षेत्र	स्रोत	परिमाण	इकाई	विनियोजन				
						पहिलो त्रैमासिक	दोस्रो त्रैमासिक	तेस्रो त्रैमासिक	चौथो त्रैमासिक	कूल जम्मा
	३७०००११४ स्वास्थ्य क्षेत्र सुधार कार्यक्रम									
१०१	मृगौला प्रत्यारोपण गरेका, डायलाइसिस गराइरहेका, क्यासर रोगी र मेरूदण्ड पक्षघातका विरामीहरूलाई औषधि उपचार खर्च बापत मासिक रु ५ हजार दरले उपलब्ध गराइने रकम	स्वास्थ्य तथा पोषण	नेपाल सरकार - नगद अनुदान	१	संख्या	४०९७	६१४५	६१४५	४०९७	२०४८४

## ललितपुर महानगरपालिका

८०१०३०१२

## २६३३६ संघीय सरकारबाट हस्तान्तरित कार्यक्रम (शसर्त अनुदान) (पुँजीगत)

रु. हजारमा

सि.नं.	कार्यक्रम /आयोजना / क्रियाकलापको नाम	उप क्षेत्र	स्रोत	परिमाण	इकाई	बिनियोजन				
						पहिलो त्रैमासिक	दोस्रो त्रैमासिक	तेस्रो त्रैमासिक	चौथो त्रैमासिक	जम्मा
	<b>३४०००१०२ सामाजिक विकास कार्यक्रम</b>									
१	सि.वि.आर. पाटनको भवनमा लिफ्ट स्थापना, ललितपुर नगरपालिका पाटन	भवन तथा सहरी विकास	नेपाल सरकार - नगद(आन्तरिक ऋण)	१	पटक	१००	०	०	०	१००
	<b>३२५०११०६ पर्यटन पूर्वाधार विकास आयोजना</b>									
२	श्री रुद्रायणी गुठी पुर्वाधार निर्माण तथा संरक्षण, ललितपुर मनपा २१ ललितपुर	भवन तथा सहरी विकास	नेपाल सरकार - नगद(आन्तरिक ऋण)	१	वटा	३६०	५४०	५४०	३६०	१८००
३	पर्यटकीय सर्व धर्म मन्दिर तथा मैत्रीय सम्पदा निर्माण, ललितपुर २३	संस्कृति पर्यटन तथा नागरिक उड्डयन	नेपाल सरकार - नगद(आन्तरिक ऋण)	१	वटा	१०००	१०००	१०००	०	३०००
४	यल ज्ञानमाला संरक्षण कार्य नागबहाल १६ यल ज्ञानमाला संघ ललितपुर	संस्कृति पर्यटन तथा नागरिक उड्डयन	नेपाल सरकार - नगद(आन्तरिक ऋण)	१	वटा	१८०	२७०	२७०	१८०	९००
	<b>३४७०१११४ बस्ती विकास कार्यक्रम</b>									
५	ललितपुर जिल्ला ललितपुर महानगरपालिका वडा नं. १८ स्थित मध्य सिद्धिविनायक मार्गको बाटोमा नाला तथा सडक स्तरोन्नती	भैतिक पूर्वाधार तथा यातायात	नेपाल सरकार - नगद(आन्तरिक ऋण)	१	पटक	०	२३३३	२३३३	२३३४	७०००

सि.नं.	कार्यक्रम /आयोजना / क्रियाकलापको नाम	उप क्षेत्र	स्रोत	परिमाण	इकाई	बिनियोजन				
						पहिलो त्रैमासिक	दोस्रो त्रैमासिक	तेस्रो त्रैमासिक	चौथो त्रैमासिक	जम्मा
६	ललितपुर जिल्ला ललितपुर महानगरपालिका वडा नं. १३ कुसुन्ती फैंखेल मार्ग स्तरोन्नति	भैतिक पूर्वाधार तथा यातायात	नेपाल सरकार - नगद(आन्तरिक ऋण)	१	पटक	०	१३३३	१३३३	१३३४	४०००
७	ललितपुर जिल्ला, ललितपुर म.न.पा वडा नं २८ को साफल टोल धन्सी मार्गमा सडक स्तरोन्नति कार्य	भैतिक पूर्वाधार तथा यातायात	नेपाल सरकार - नगद(आन्तरिक ऋण)	१	पटक	०	६६७	६६७	६६६	२०००
८	ललितपुर जिल्ला ललितपुर म.न.पा. वडा नं ९ का विभिन्न स्थानमा सडक स्तरोन्नति कार्य	भैतिक पूर्वाधार तथा यातायात	नेपाल सरकार - नगद(आन्तरिक ऋण)	१	पटक	०	६६७	६६७	६६६	२०००
९	ललितपुर जिल्ला, ललितपुर म.न.पा ५ नखीपोट लोहा चोक बाट मारिको शिव आश्रम जाने बाटो स्तरोन्नति कार्य	भैतिक पूर्वाधार तथा यातायात	नेपाल सरकार - नगद(आन्तरिक ऋण)	१	पटक	०	६६७	६६७	६६६	२०००
१०	ललितपुर जिल्ला ललितपुर म.न.पा. वडा नं ४ बागडोल मा सडक स्तरोन्नति कार्य	भैतिक पूर्वाधार तथा यातायात	नेपाल सरकार - नगद(आन्तरिक ऋण)	१	पटक	०	३३३	३३३	३३४	१०००
११	ललितपुर जिल्ला ललितपुर म.न.पा. वडा नं ३ अक्षेश्वर महाबिहार क्षेत्रमा आवश्यक पर्वाधार निर्माण	संस्कृति पर्यटन तथा नागरिक उड्डयन	नेपाल सरकार - नगद(आन्तरिक ऋण)	१	पटक	०	१६६७	१६६७	१६६६	५०००
१२	ललितपुर महानगरपालिका २५ सयपत्री टोल पुर्व उत्तर तर्फ फूलबारी चोकबाट NS Sanitary र SM Electrical हुँदै नख्खु खोलामा नयाँ बन्दै गरेको पुल जोड्ने सडक स्तरोन्नति	भैतिक पूर्वाधार तथा यातायात	नेपाल सरकार - नगद(आन्तरिक ऋण)	१	पटक	०	१३३३	१३३३	१३३४	४०००

सि.नं.	कार्यक्रम /आयोजना / क्रियाकलापको नाम	उप क्षेत्र	स्रोत	परिमाण	इकाई	बिनियोजन				
						पहिलो त्रैमासिक	दोस्रो त्रैमासिक	तेस्रो त्रैमासिक	चौथो त्रैमासिक	जम्मा
१३	ललितपुर म.न.पा.-२३ क्लासिक टावर देखि पूर्णग्यान स्कुल सम्मको बाटो स्तरोन्नति	भैतिक पूर्वाधार तथा यातायात	नेपाल सरकार - नगद(आन्तरिक ऋण)	१	पटक	०	८३३	८३३	८३४	२५००
	३४७०२१०५ स्थानीय स्तरका सडकपुल तथा सामुदायिक पहुंच सुधार परियोजना									
१४	रानिबुबाट नख्खुडोल जाने नख्खु खोला पुल ललितपुर म.न.पा १३-१८ (DPR समेत)	भैतिक पूर्वाधार तथा यातायात	नेपाल सरकार - नगद(आन्तरिक ऋण)	१	वटा	०	२०००	३०००	०	५०००

ललितपुर महानगरपालिका

८०१०३०१२

२६३३२ प्रदेश सरकारबाट हस्तान्तरित कार्यक्रम (शसर्त अनुदान) (चालु)

रु. हजारमा

सि.नं.	कार्यक्रम / आयोजना / क्रियाकलापको नाम	उप क्षेत्र	स्रोत	परिमाण	इकाई	विनियोजन				
						पहिलो त्रैमासिक	दोस्रो त्रैमासिक	तेस्रो त्रैमासिक	चौथो त्रैमासिक	जम्मा
	अस्थायी कर्मचारी									
१	एक विद्यालय एक नर्स कार्यक्रम (विद्यालय नर्सको पारिश्रमिकलगायत।	स्वास्थ्य	बागमती प्रदेश- नगद अनुदान	२०	जना	१५८५	१५८५	१५८५	१५८५	६३४०
	तथ्याङ्क व्यवस्थापन									
२	किसान सूचिकरण कार्यक्रम	कृषि	बागमती प्रदेश- नगद अनुदान	१	पटक	२५	२५	२५	२५	१००
	कृषि विकास कार्यक्रम									
३	तरकारी खेती प्रवर्द्धन कार्यक्रम ललितपुर - २८	कृषि	बागमती प्रदेश- नगद अनुदान	१	पटक	२५०	२५०	२५०	२५०	१०००
४	कृषि व्यावसाय (च्याउ) प्रवर्द्धन कार्यक्रम, ललितपुर १२	कृषि	बागमती प्रदेश- नगद अनुदान	१	पटक	२५०	२५०	२५०	२५०	१०००
५	कृषि व्यवसाय (खोकनाको तोरि को तेल। प्रवर्द्धन कार्यक्रम, ललितपुर- २१	कृषि	बागमती प्रदेश- नगद अनुदान	१	पटक	२५०	२५०	२५०	२५०	१०००
६	तरकारी प्रवर्द्धन कार्यक्रम, ललितपुर २२	कृषि	बागमती प्रदेश- नगद अनुदान	१	पटक	१२५	१२५	१२५	१२५	५००
७	शित-भण्डार निर्माण, ललितपुर २२	कृषि	बागमती प्रदेश- नगद अनुदान	१	पटक	३००	३००	३००	३००	१२००

सि.नं.	कार्यक्रम /आयोजना / क्रियाकलापको नाम	उप क्षेत्र	स्रोत	परिमाण	इकाई	विनियोजन				
						पहिलो त्रैमासिक	दोस्रो त्रैमासिक	तेस्रो त्रैमासिक	चौथो त्रैमासिक	जम्मा
	<b>पशुपन्छि विकास कार्यक्रम</b>									
८	उत्पादनमा आधारित दूधमा प्रोत्साहन अनुदान	पशु पन्छी	बागमती प्रदेश- नगद अनुदान	१	पटक	२३९	२३९	२३९	२३८	९५५
९	पशुपालन प्रवर्द्धन कार्यक्रम, ललितपुर २१, २२ र २५	पशु पन्छी	बागमती प्रदेश- नगद अनुदान	१	पटक	१७५	१७५	१७५	१७५	७००
	<b>स्वास्थ्य सेवा</b>									
१०	स्वास्थ्य केन्द्र सबलीकरण/निर्माण, ललितपुर १६, नागवहाल	स्वास्थ्य	बागमती प्रदेश- नगद अनुदान	१	पटक	२५०	२५०	२५०	२५०	१०००
११	स्वास्थ्य केन्द्र सबलीकरण/निर्माण, ललितपुर ११. इखाचें	स्वास्थ्य	बागमती प्रदेश- नगद अनुदान	१	पटक	२५०	२५०	२५०	२५०	१०००
१२	शहरी स्वास्थ्य केन्द्र भवन निर्माण लुखुसी/त्यागल, ललितपुर मनपा १७	स्वास्थ्य	बागमती प्रदेश- नगद अनुदान	१	पटक	१७५०	१७५०	१७५०	१७५०	७०००
१३	बुद्धमती स्वास्थ्य चौकीमा प्रसुति गृह निर्माण/सबलीकरण	स्वास्थ्य	बागमती प्रदेश- नगद अनुदान	१	पटक	३७५	३७५	३७५	३७५	१५००
१४	सानेपा स्वास्थ्य चौकी स्तरोन्नती, ल.पु.म.न.पा. २	स्वास्थ्य	बागमती प्रदेश- नगद अनुदान	१	पटक	२५०	२५०	२५०	२५०	१०००
१५	खोकना स्वास्थ्य चौकी स्तरोन्नती, ल.पु.म.न.पा. २१	स्वास्थ्य	बागमती प्रदेश- नगद अनुदान	१	पटक	२५०	२५०	२५०	२५०	१०००
१६	सैवु स्वास्थ्य चौकी स्तरोन्नती, ल.पु.म.न.पा. २५	स्वास्थ्य	बागमती प्रदेश- नगद अनुदान	१	पटक	२५०	२५०	२५०	२५०	१०००
१७	आधारभूत स्वास्थ्य केन्द्रको भवन निर्माण/सबलीकरण, ल.पु.म.न.पा. १८	स्वास्थ्य	बागमती प्रदेश- नगद अनुदान	१	पटक	३७५	३७५	३७५	३७५	१५००



सि.नं.	कार्यक्रम /आयोजना / क्रियाकलापको नाम	उप क्षेत्र	स्रोत	परिमाण	इकाई	विनियोजन				
						पहिलो त्रैमासिक	दोस्रो त्रैमासिक	तेस्रो त्रैमासिक	चौथो त्रैमासिक	जम्मा
१८	सुनाकोठी स्वास्थ्य चौकी भवन निर्माण/सबलीकरण, ललितपुर २७	स्वास्थ्य	बागमती प्रदेश- नगद अनुदान	१	पटक	५००	५००	५००	५००	२०००
	<b>अन्य सामाजिक सहायता</b>									
२४	बाबु आमा विहीन बालबालिका संरक्षण कार्यक्रम	लैङ्गिक समानता तथा सामाजिक समावेशीकरण	बागमती प्रदेश- नगद अनुदान	१	पटक	३०	३०	३०	३०	१२०
२५	अपाङ्गता भएका व्यक्तिहरूका लागि समुदायमा आधारित पुनर्स्थापना सहयोग कार्यक्रम	लैङ्गिक समानता तथा सामाजिक समावेशीकरण	बागमती प्रदेश- नगद अनुदान	१	पटक	७५	७५	७५	७५	३००

## ललितपुर महानगरपालिका

८०१०३०१२

## २६३३६ प्रदेश सरकारबाट हस्तान्तरित कार्यक्रम (शसर्त अनुदान) (पुँजीगत)

रु. हजारमा

सि.नं.	कार्यक्रम /आयोजना / क्रियाकलापको नाम	उप क्षेत्र	स्रोत	परिमाण	इकाई	विनियोजन				
						पहिलो त्रैमासिक	दोस्रो त्रैमासिक	तेस्रो त्रैमासिक	चौथो त्रैमासिक	जम्मा
	<b>भवन निर्माण</b>									
१	ललितपुर कोशेली घर, ललितपुर मनपा २२ बुङ्मती	उद्योग	बागमती प्रदेश- नगद अनुदान	१	पटक	६२५	६२५	६२५	६२५	२५००
	<b>खानेपानी तथा सरसफाई संरचना निर्माण</b>									
२	खानेपानी डिपट्युबवेल निर्माण ज्वागल समाज, ललितपुर म.न.पा.-१०	खानेपानी तथा सरसफाई	बागमती प्रदेश- नगद अनुदान	१	संख्या	६६५	६६५	६६५	६६५	२६६०
	<b>सडक सुधार तथा स्तरोन्नति कार्य</b>									
३	दे:ल: सडक स्तरोन्नति, ललितपुर-२१, खोकना	भवन तथा सहरी विकास	बागमती प्रदेश- नगद अनुदान	१	प्र.श.	६२५	६२५	६२५	६२५	२५००
४	धाखेल वासघारीदेखि बडा नं. २९ जोड्ने सडक, ललितपुर-२४	भवन तथा सहरी विकास	बागमती प्रदेश- नगद अनुदान	१	प्र.श.	६२५	६२५	६२५	६२५	२५००
५	बुङ्गमतीदेखि भवानीस्थान जाने सडक स्तरोन्नति, ललितपुर-२२, ललितपुर	भवन तथा सहरी विकास	बागमती प्रदेश- नगद अनुदान	१	प्र.श.	६२५	६२५	६२५	६२५	२५००

ललितपुर महानगरपालिका  
ललितपुर महानगरपालिकाको विनियोजन ऐन, २०८१

ललितपुर महानगरपालिकाको आर्थिक वर्ष २०८१/८२ को सेवा र कार्यहरूको लागि स्थानीय सञ्चितकोषबाट केही रकम खर्च गर्ने र विनियोजन गर्ने सम्बन्धमा व्यवस्था गर्न बनेको विनियोजन ऐन २०८१

सभाबाट स्वीकृत मिति:  
राजपत्रमा प्रकाशित मिति:... ..

प्रस्तावना:

ललितपुर महानगरपालिकाको आर्थिक वर्ष २०८१/८२ को सेवा र कार्यहरूको लागि स्थानीय सञ्चित कोषबाट रकम खर्च गर्ने अधिकार दिन र सो रकम विनियोजन गर्न वाञ्छनीय भएकोले, नेपालको संविधान, २०७२ को धारा २२९ उपधारा (२) बमोजिम ललितपुर महानगरपालिकाको नगर सभाले यो ऐन बनाएको छ ।

१. संक्षिप्त नाम र प्रारम्भ: (१) यस ऐनको नाम “ललितपुर महानगरपालिकाको विनियोजन ऐन, २०८१” रहेको छ ।  
(२) यो ऐन २०८१ साल श्रावण १ गतेदेखि लागु हुनेछ ।
२. परिभाषा: विषय र प्रसङ्गले अर्को अर्थ नलागेमा यस ऐनमा,-
  - (क) “नगर सभा” भन्नाले ललितपुर महानगरपालिकाको नगर सभा सम्झनु पर्दछ ।
  - (ख) “कार्यपालिका” भन्नाले ललितपुर महानगरपालिकाको नगर कार्यपालिका सम्झनु पर्दछ ।
  - (ग) “कार्यालय” ललितपुर महानगरपालिकाको नगर कार्यपालिकाको कार्यालय सम्झनु पर्दछ ।
  - (घ) “वडा समिति” भन्नाले ललितपुर महानगरपालिकाको वडा समिति सम्झनु पर्दछ ।
  - (ङ) “विषयगत शाखा” भन्नाले ललितपुर महानगरपालिका अन्तर्गतको महाशाखा, शाखा, आयोजना, सचिवालय, ईकाइ, कार्यालय, केन्द्र तथा अन्य प्रशासनिक ईकाइ सम्झनु पर्दछ ।
  - (च) “संचितकोष” भन्नाले ललितपुर महानगरपालिकाको संचितकोष सम्झनु पर्दछ ।
३. आर्थिक वर्ष २०८१/८२ को निमित्त सञ्चितकोषबाट रकम खर्च गर्ने अधिकार: (१) आर्थिक वर्ष २०८१/८२ को लागि ललितपुर महानगरपालिकाको कार्यपालिका, विषयगत समिति, कार्यालय, वडा समिति, विषयगत शाखाले गर्ने सेवा र कार्यहरूका निमित्त अनुसूची-१ मा

उल्लेखित चालु खर्च, पुँजीगत खर्च र वित्तीय व्यवस्थाको रकम समेत गरी जम्मा रकम रु.७,४६,८३,९२,०००/- अक्षेरूपी सात अरब छ्यालिस करोड त्रियासी लाख बयानव्वे हजारमा नबढाई निर्दिष्ट गरिए बमोजिम सञ्चित कोषबाट खर्च गर्न सकिनेछ।

४. **विनियोजन:** (१) यस ऐनद्वारा सञ्चित कोषबाट खर्च गर्न अधिकार दिइएको रकम आर्थिक वर्ष २०८१/८२ को निमित्त कार्यालय, वडा समिति र विषयगत शाखाले गर्ने सेवा र कार्यहरूको लागि विनियोजन गरिनेछ ।

(२) उपदफा (१) मा जुन सुकै कुरा लेखिएको भए तापनि कार्यपालिका, कार्यालय, वडा समिति र विषयगत शाखाले गर्ने सेवा र कार्यहरूको निमित्त विनियोजन भएको रकम मध्ये कुनै शीर्षकमा बचत हुने र कुनै शीर्षकमा नपुग हुने देखिन आएमा कार्यपालिकाले बचत हुने शीर्षकबाट नपुग हुने शीर्षकमा रकमान्तर गर्न सक्नेछ। यसरी रकमान्तर गर्दा एक शीर्षकबाट सो शीर्षकमा विनियोजन भएको जम्मा रकमको २५ प्रतिशतमा नबढ्ने गरी कुनै एक वा एक भन्दा बढी शीर्षकहरूबाट अर्को एक वा एक भन्दा बढी शीर्षकहरूमा रकमान्तर/स्रोतान्तर गर्न तथा निकास र खर्च जनाउन सकिने छ । पुँजीगत खर्च र वित्तीय व्यवस्थातर्फ विनियोजित रकम साँवा भुक्तानी खर्च र व्याज भुक्तानी खर्च शीर्षकमा बाहेक अन्य चालु खर्च रकमान्तर र वित्तीय व्यवस्था अन्तर्गत साँवा भुक्तानी खर्च तर्फ विनियोजित रकम व्याज भुक्तानी खर्च शीर्षकमा बाहेक अन्यत्र रकमान्तर गर्न सकिने छैन ।

तर चालु तथा पुँजीगत खर्च र वित्तीय व्यवस्थाको खर्च व्यहोर्न एक स्रोतबाट अर्को स्रोतमा रकम सार्न सकिने छ ।

(३) उपदफा (२) मा जुन सुकै कुरा लेखिएको भएता पनि एक शीर्षकबाट सो शीर्षकको जम्मा विनियोजित रकमको २५ प्रतिशत भन्दा बढ्ने गरी कुनै एक वा एक भन्दा बढी शीर्षकहरूमा कार्यक्रम संशोधन, रकमान्तर/स्रोतान्तर गर्नु परेमा नगर सभाको स्वीकृति लिनु पर्ने छ ।

अनुसूची-१

(दफा ३ सँग सम्बन्धित)

नेपालको संविधानको धारा २२९ को उपधारा (२) बमोजिम

सञ्चित कोषबाट विनियोजन हुने रकम

रु. हजारमा

क्र.सं.	अनुदान संख्या	शीर्षकको नाम	चालु खर्च	पूँजीगत खर्च	वित्तिय व्यवस्था	जम्मा
१.	२	३	४	५	६	७
२.		नगर कार्यपालिकाको कार्यालय	१,२८,३६,५४	२,७०,५७,९८		३,९८,९४,५२
३.		वडा कार्यालयहरू	२,९०,००	१,०१,००,००		१,०३,९०,००
४.		बिषयगत कार्यक्रम, नगर कार्यपालिकाको कार्यालय		८६,४१,६५		८६,४१,६५
५.		अन्तरसरकारी अख्तियारी (सामाजिक सुरक्षा भत्ता तथा अन्य)	७६,००,००	४,६५,००		८०,६५,००
६.		सङ्घीय सशर्त अनुदान	६८,६१,००	४,०३,००		७२,६४,००
७.		प्रदेश सशर्त अनुदान	३,०२,१५	१,२६,६०		४,२८,७५
		<b>जम्मा</b>	<b>२,७८,८९,६९</b>	<b>४,६७,९४,२३</b>		<b>७,४६,८३,९२</b>



